

PROSPETTO LATO RAMPA

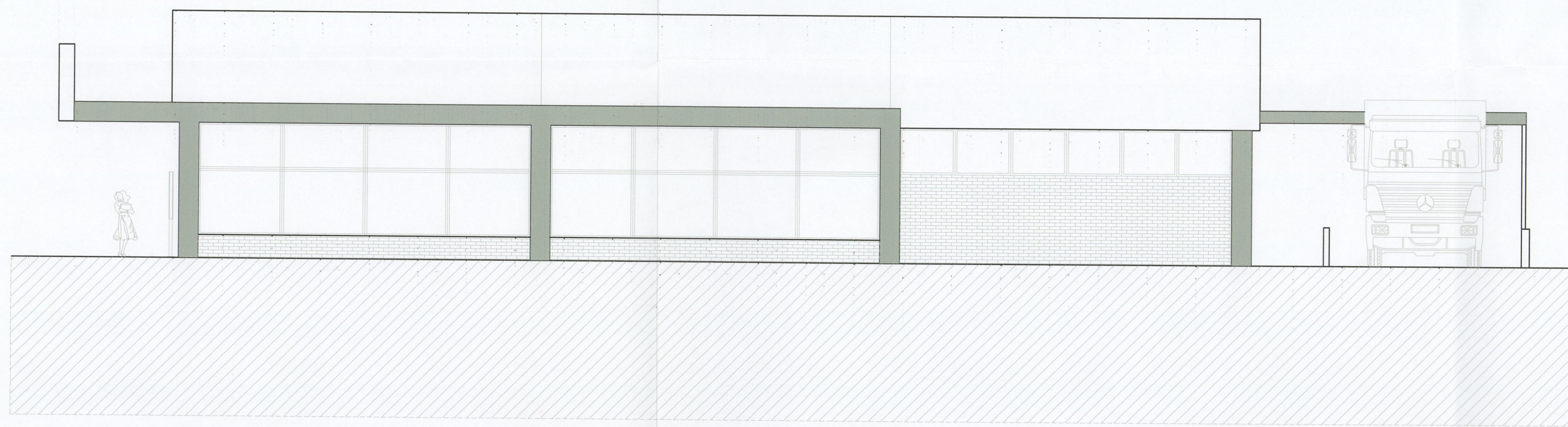

PROSPETTO FRONTE

PROSPETTO LATO VETRINE

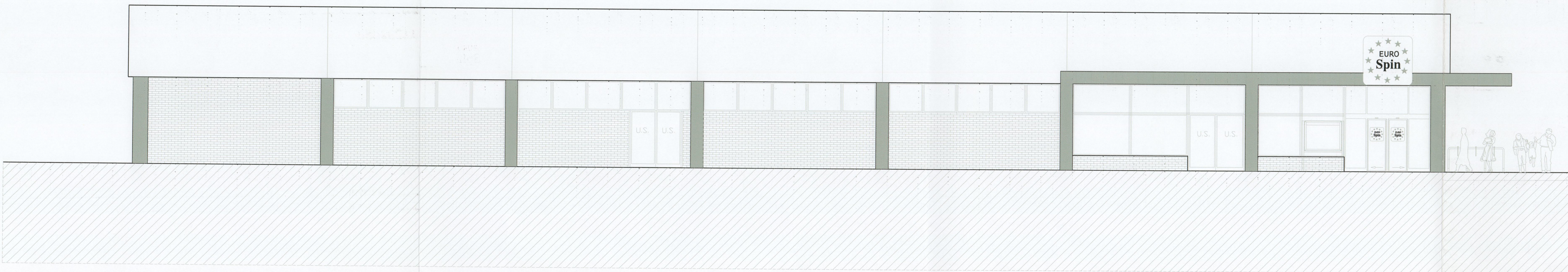

PROSPETTO RETRO

**2M** DUEMME  
INGEGNERI ASSOCIATI

**STUDIO TECNICO DUEMME  
INGEGNERI ASSOCIATI**

Dott. Ing. Mauro CROCETTI  
Dott. Ing. Marcello PISANU

Via De Amicis n° 2/4 50052 Certaldo (FI)  
Tel. 0571 668710 - Fax 0571 663161  
Cell. 347 7621855 - 347 9024913

COMUNE DI CERTALDO  
(Provincia di Firenze)  
ELABORATO INTEGRATO IN DATA  
2 NOV. 2010

email: studio.duemme@tin.it  
P. IVA 05226360484

|                            |  |                  |            |
|----------------------------|--|------------------|------------|
| <b>Committente</b>         | MONTEBELLO S.R.L.  | <b>Data:</b>     | 29/10/2010 |
| <b>Tipo Opera</b>          | Zona d'espansione produttiva di Montebello, P.U.A. U.M.I. <1><br>Osservazione e istanza d'adeguamento degli elaborati del PIANO<br>DI LOTTIZZAZIONE pratica n° 093/2010 ( adottato con Delibera<br>del Consiglio Comunale n° 55 del 29/07/2010 ) alle previsioni del<br>Regolamento Urbanistico approvato con Delibera del Consiglio<br>Comunale n° 66 del 29/07/2010. | <b>Tavola n°</b> | 12         |
| <b>Località</b>            | Via Toscana - Loc. Montebello - Certaldo ( FI )  | <b>Scala:</b>    | 1:100      |
| <b>Oggetto<br/>Disegno</b> | PROSPETTI EDIFICIO SUL LOTTO "E"   |                  |            |

TUTTE LE MISURE RELATIVE AL PROGETTO DOVRANNO ESSERE VERIFICATE IN CANTIERE

| IL PROGETTISTA                | IL COMMITTENTE   | L'IMPRESA ESECUTRICE |
|-------------------------------|--|----------------------|
| Dott. Ing. Mauro Crocetti<br> | MONTEBELLO S.R.L.<br><b>MONTEBELLO</b> S.r.l.<br>Via Mazzini 40-42 Gambassi Terme (FI)<br>Corrispondenza C.P. 149 - 50052 Certaldo<br>Partita IVA: 05903400484 |                      |

**TIPO DI MATERIALI IMPIEGATI**

Allegato 13/16 alla deliberazione  
n. 8, cc del 28/02/11