

PROSPETTO FRONTE

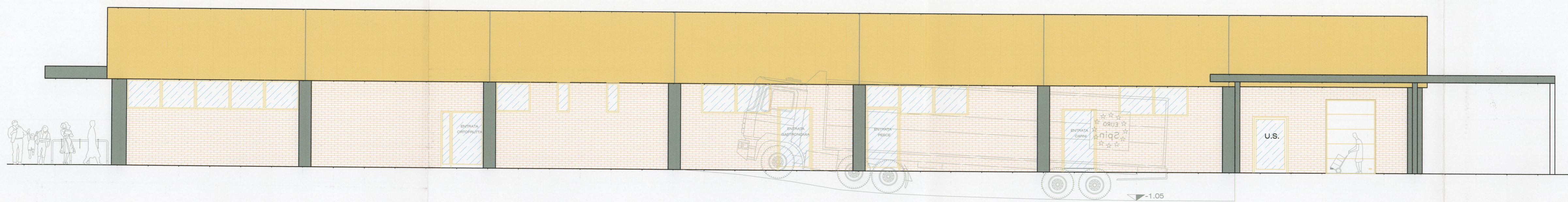

PROSPETTO LATO RAMPA

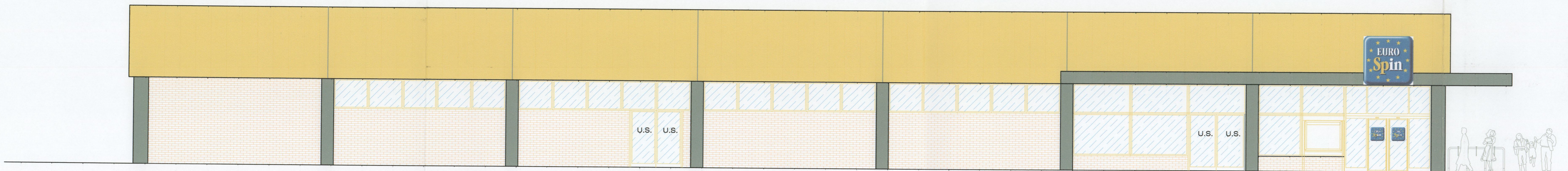

PROSPETTO LATO VETRINE

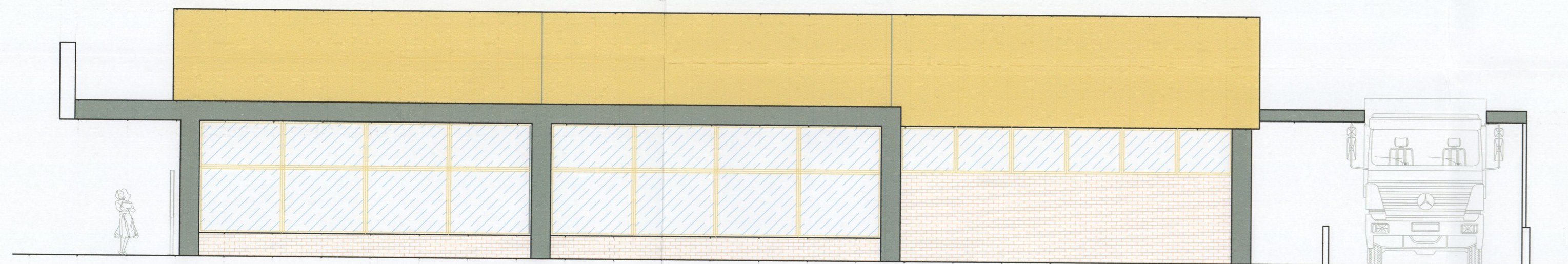

PROSPETTO RETRO

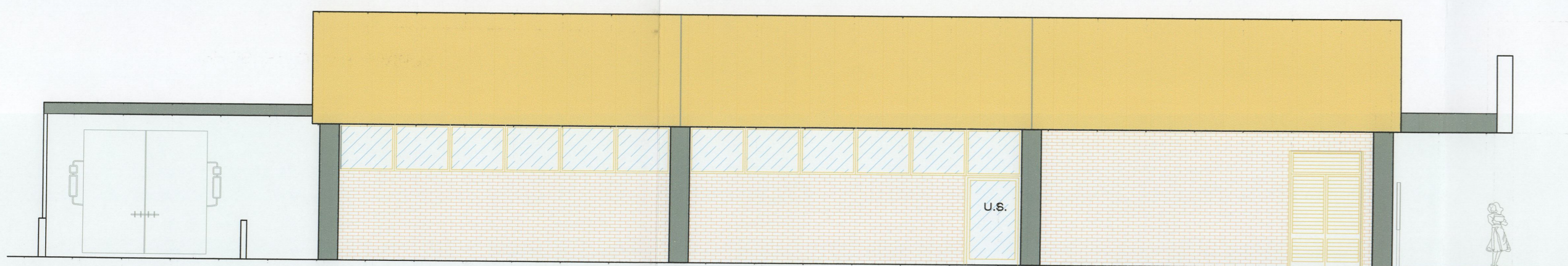

ESEMPIO DI TIPOLOGIA ADOTTATA

**2M** DUEMME  
**INGEGNERI ASSOCIATI**

**STUDIO TECNICO DUEMME**  
**INGEGNERI ASSOCIATI**

Dott. Ing. Mauro CROCETTI  
Dott. Ing. Marcello PISANU

Via De Amicis n° 2/4 50052 Certaldo (FI)  
Tel. 0571 668710 - Fax 0571 663161  
Cell. 347 7621855 - 347 9024913

COMUNE DI CERTALDO (Provincia di Firenze)  
ELABORATO INTEGRATO IN DATA  
email: studio.duemme@tin.it  
P. IVA 05226360484

<b>Committente</b>	MONTEBELLO S.R.L.	<b>Data:</b>	15/12/2010
<b>Tipo Opera</b>	Zona d'espansione produttiva di Montebello, P.U.A. U.M.I. <1> Osservazione e Istanza d'adeguamento degli elaborati del PIANO DI LOTTIZZAZIONE pratica n° 093/2010 ( adottato con Delibera del Consiglio Comunale n° 55 del 29/07/2010 ) alle previsioni del Regolamento Urbanistico approvato con Delibera del Consiglio Comunale n° 66 del 29/07/2010.	<b>Tavola n°</b>	14
<b>Località</b>	Via Toscana - Loc. Montebello - Certaldo ( FI )	<b>Scala:</b>	1:100
<b>Oggetto Disegno</b>	PROSPETTI EDIFICIO SUL LOTTO "E"		

TUTTE LE MISURE RELATIVE AL PROGETTO DOVRANNO ESSERE VERIFICATE IN CANTIERE

IL PROGETTISTA	IL COMMITTENTE	L'IMPRESA ESECUTRICE
Dott. Ing. Mauro Crocetti	MONTEBELLO S.R.L. Corso della Repubblica n° 141 - 50052 Certaldo (FI) Via Mazzini n° 2 - 50052 Certaldo (FI)	



**TIPO DI MATERIALI IMPIEGATI**

Allegato 15/16 alla deliberazione  
n. 8/ce del 28/02/11