

 STUDIO DI PROGETTAZIONE Dott. GIUSEPPE LORENZO ARCHITETTO Dott. ANTONIO TAMBURINI ARCHITETTO		N° TAVOLA <h1>18</h1>	
DOTT. ARCH. GIUSEPPE LORENZO VIA S. BOTTICELLI 5 - EMPOLI TEL. 0571/11838 E FAX 0571/34282 - P.IVA 0603200888 C.F. LEN GPF 62810 L 419C DOTT. ARCH. ANTONIO TAMBURINI VIA S. BOTTICELLI 5 - EMPOLI TEL. 0571/11838 E FAX 0571/34282 - P.IVA 0603200888 C.F. TMB N7N 62430 D 480D			
TIPO OPERA PIANO DI RECUPERO "CASA BUSACCHI" LOCALITA' IL PINO		OGGETTO STATO DI PROGETTO PIANTE, SEZIONE E PROSPETTI FABBR. E SCALA 1-100	
UBICAZIONE Comune di Certaldo - loc. Il Pino - via Lucardese	REV.	DESCRIZIONE	DATA
COMMITTENTE Sig. Cesare SEGHI	0	INT. N. 01	DIC. 04
IMPRESA ESECUTRICE	1	INT. N. 02	APR. 05
PROGETTISTA Arch. Giuseppe LORENZO	2		
DIRETTORE DEI LAVORI	3		
SCALA 1:100	DISEGNATORE	DATA Giugno 2004	4

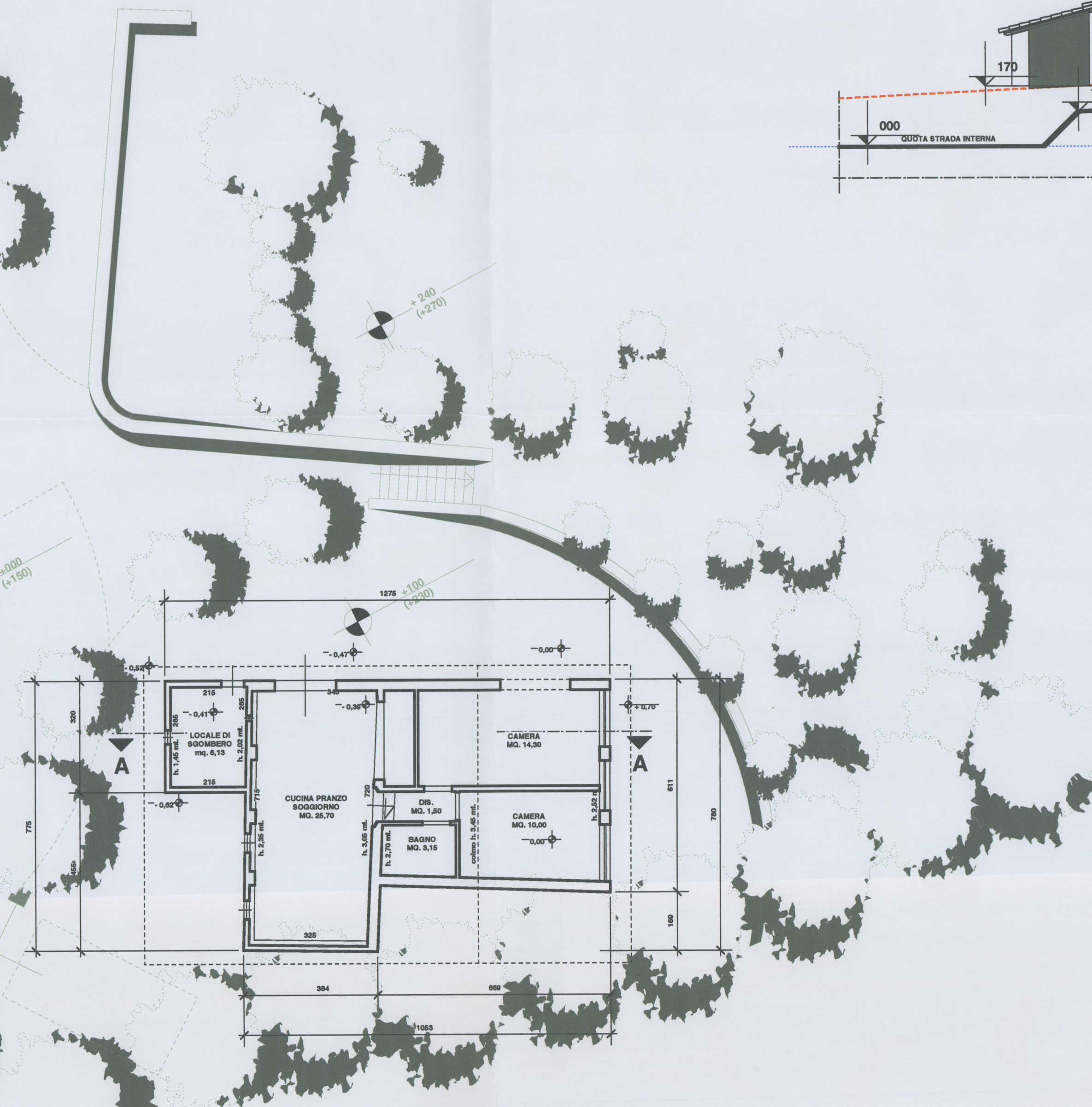
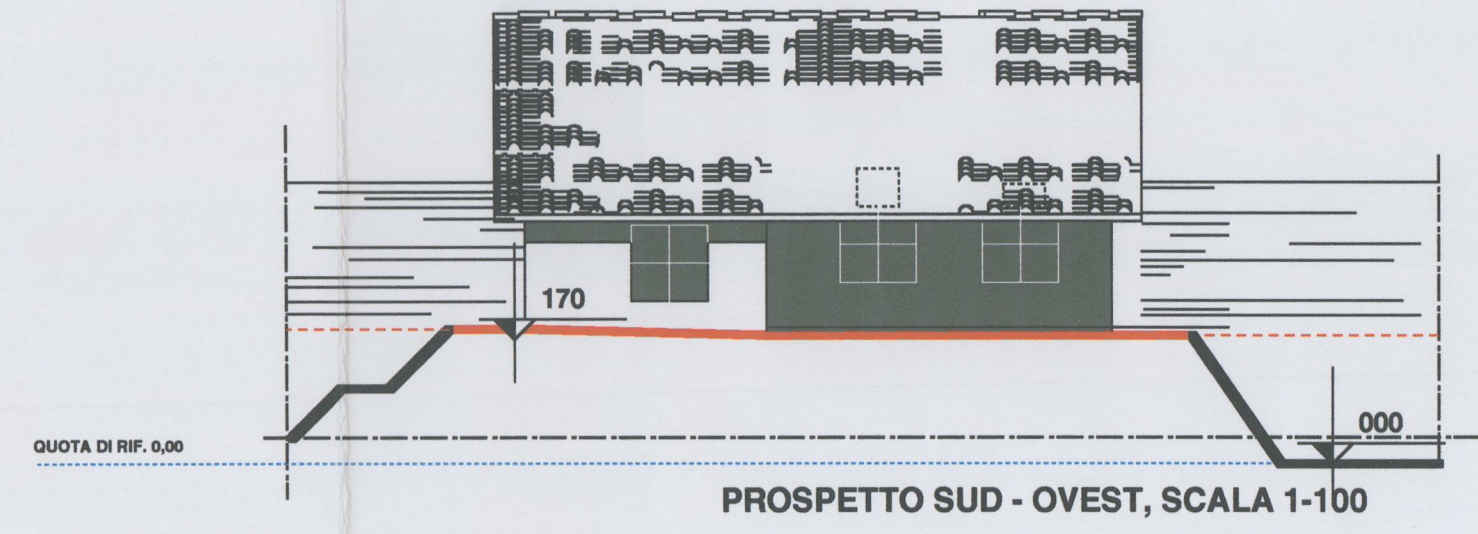
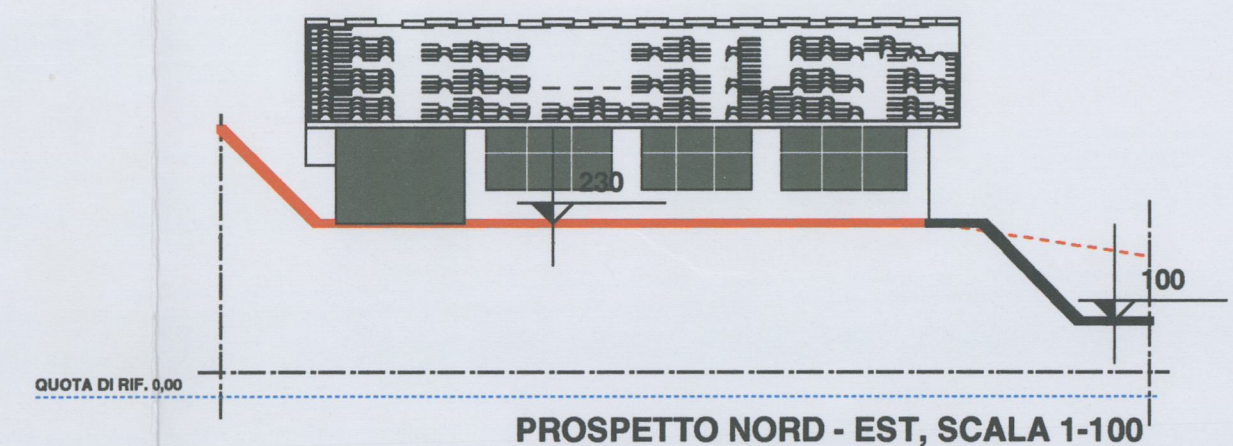
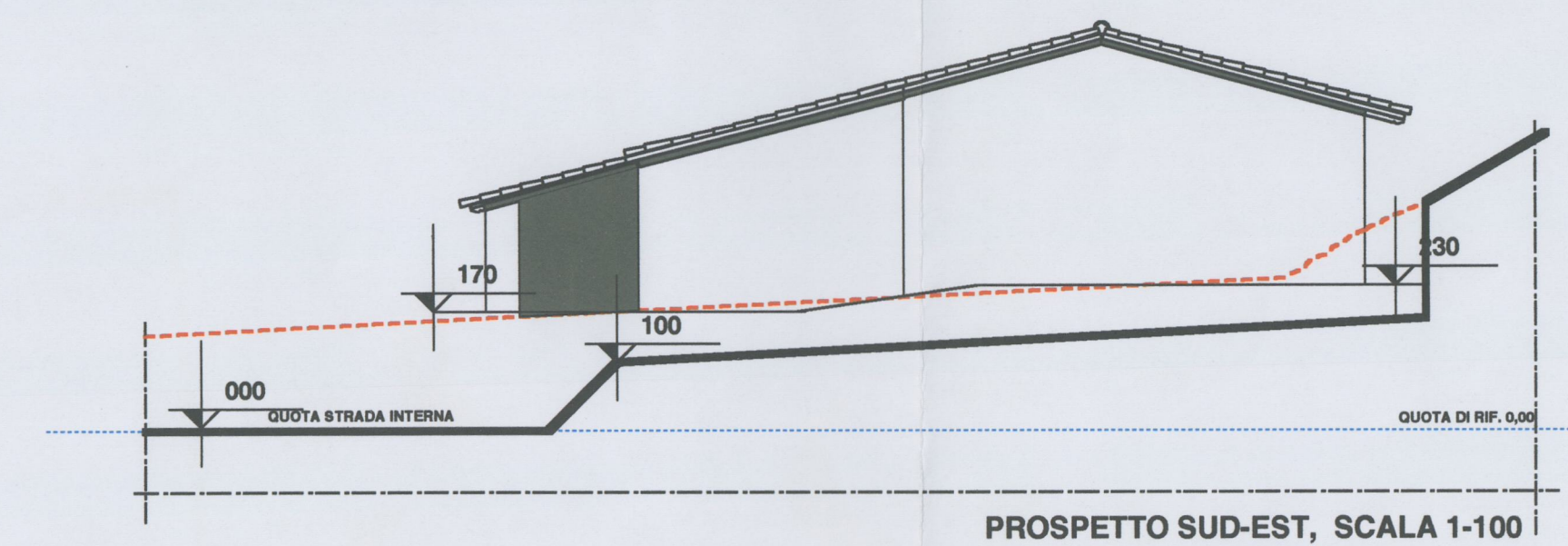
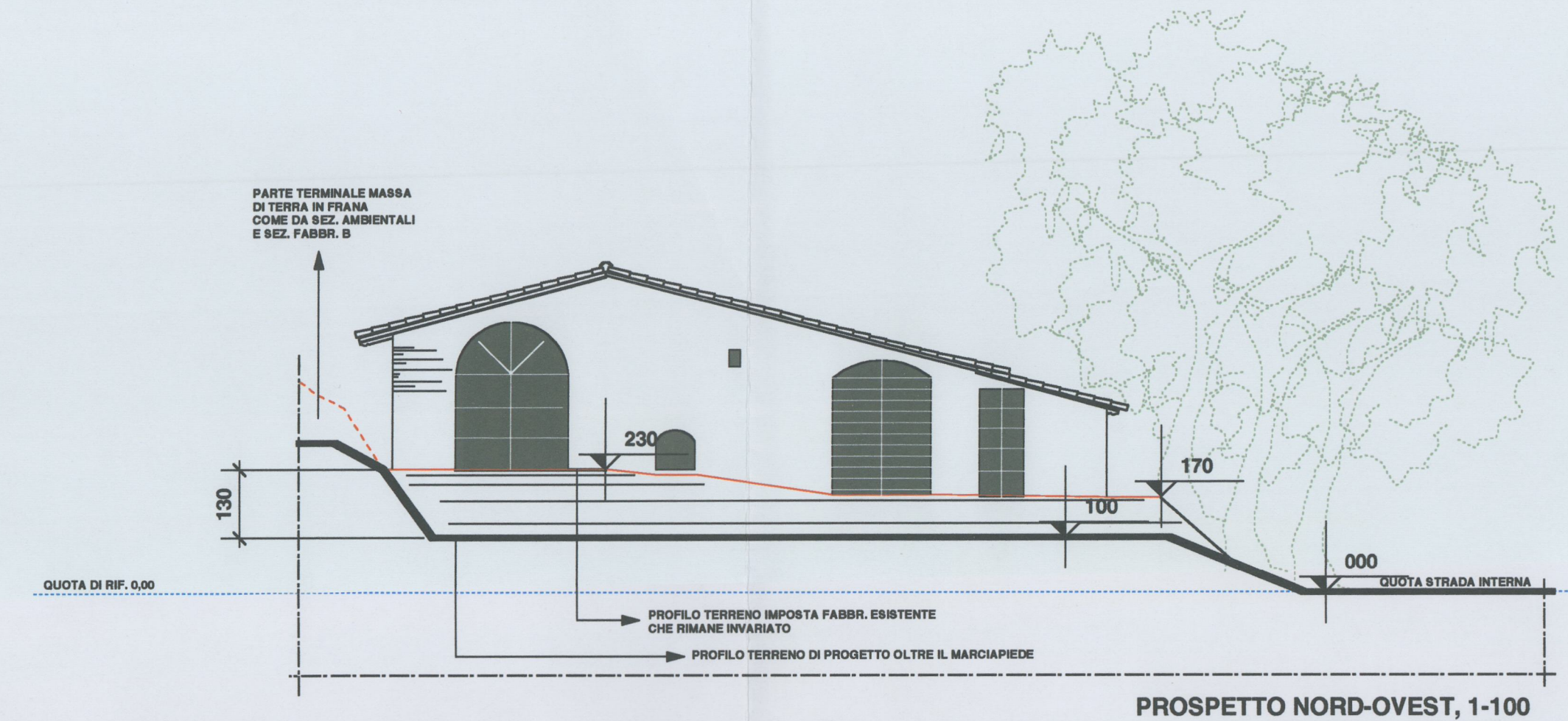
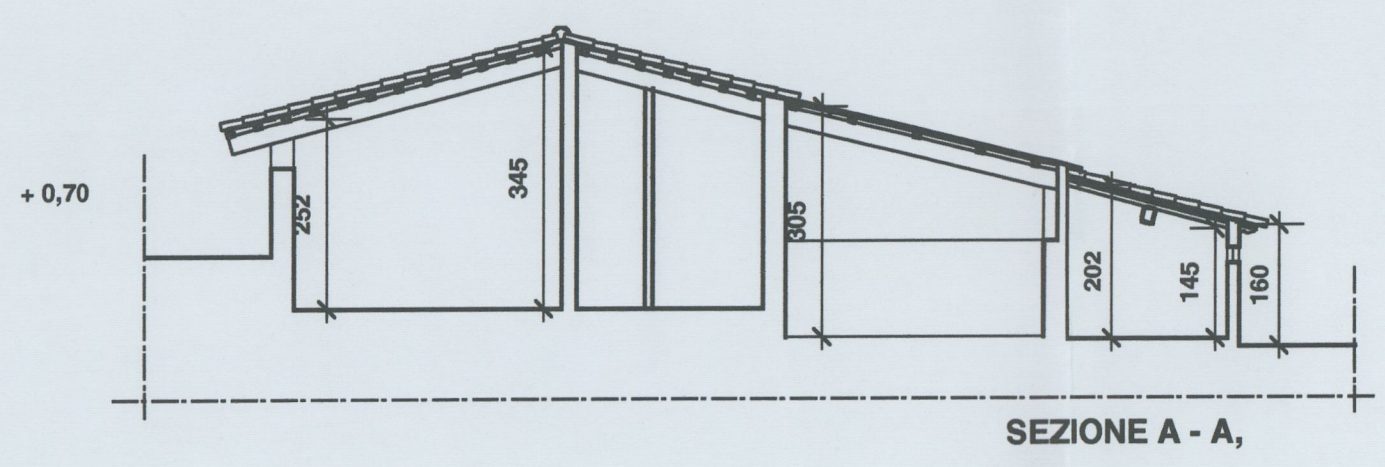

VIENE RECUPERATO IL FABBRICATO ESISTENTE RISPETTANDO SOSTANZIALMENTE LO STATO ESISTENTE E APPORTANDO PICCOLE MODIFICHE ALLE APERTURE PER RENDERLE FUNZIONALI AL NUOVO USO. VIENE RICOSTRUITA LA COPERTURA CHE SI PROPONE DI ESTENDERE ANCHE ALLE RISERBE SUL RETRO. I MATERIALI UTILIZZATI SARANNO QUELLI ESISTENTI CON INTEGRAZIONE DELLE PARTI MANCANTI E COMUNQUE NEL RISPETTO DELLE CARATTERISTICHE ORIGINARIE E DI QUANTO PREVISTO DALLA VARIANTE AL PRG PER LE ZONE EXTRA - URBANE. L'IMPOSTA DEL FABBRICATO RIMANE INVARIATA, VIENE RIMODELLATO IL TERRENO CIRCOSTANTE NEL RISPETTO DEL MASSIMO DISLIVELLO CONSENTITO PARI A 2,00 ML.

Allegato 21/36 alla deliberazione n. 106/CC del 28.11.05

26 APR 2005

INTEGRATA il rel. n. 20

GIUSEPPE LORENZO
N° 4176
FIRENZE