

Daniele Salvestrini
Ingegnere

50052 CERTALDO - Via Trento 28/a - tel. 0571-663598
p.iva 04291390484 - c.f. SLV DNL 59L08 C540C

TIPO DI OPERA: PIANO DI RECUPERO TRAINI
Ristrutturazione Urbanistica e Cambio d'Uso Ex Annessi Agricoli

UBICAZIONE: CERTALDO Loc. Avanella

COMMITTENTI: TRAINI PASQUALE
BASTARELLI ANGELA MARIA
TRAINI NADIA
TRAINI LUIGI
NAPOLETANI GABRIELLA

OGGETTO DEL DISEGNO: IPOTESI DI SISTEMAZIONI PLANOALTIMETRICHE DI PROGETTO
Piano Quotato
Profili Altimetrici

SCALA 1:200 TAVOLA 05

IL PROGETTISTA
I RICHIEDENTI
Napoleoni Gabriele
Traini Luigi

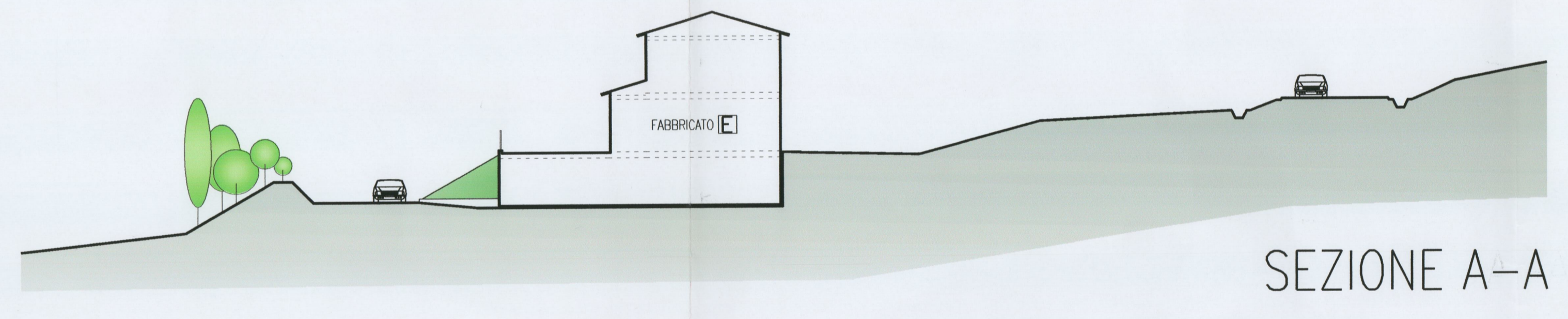

SEZIONE A-A

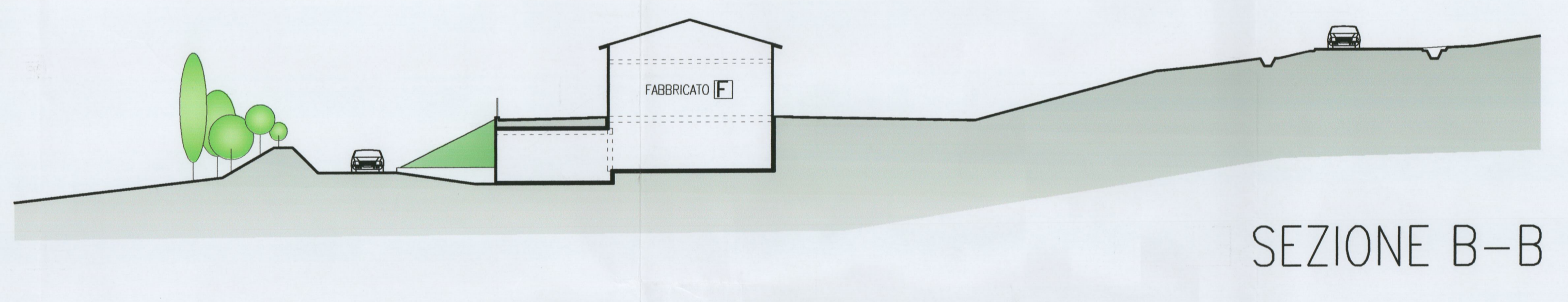

SEZIONE B-B



SEZIONE C-C

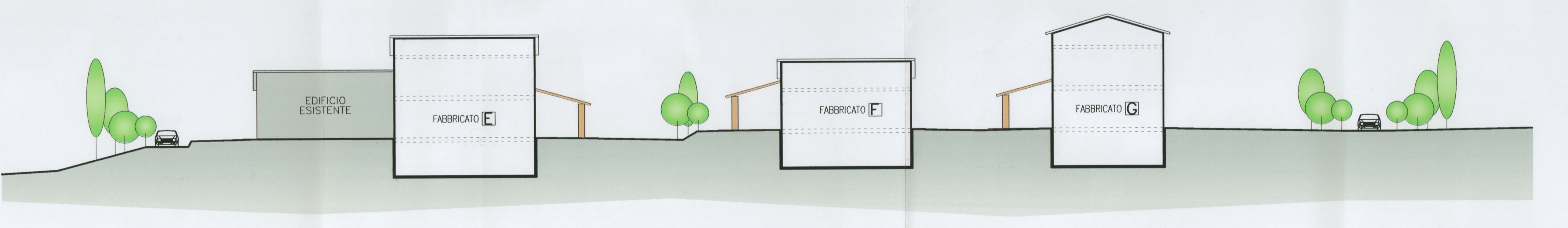

SEZIONE D-D

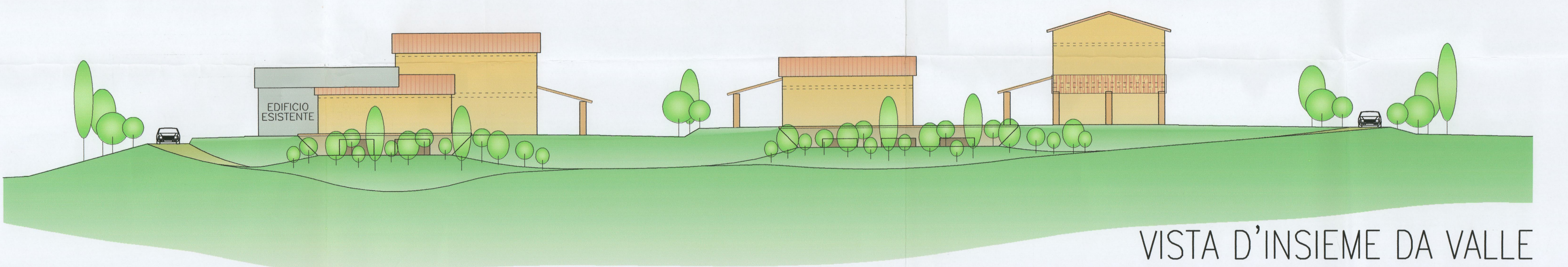

VISTA D'INSIEME DA VALLE