

STUDIO di PROGETTAZIONE

Architetto Sandro Rocco Milicia

V.le G. Matteotti 54 - 50052 CERTALDO (FI) - Tel/Fax 0571/666.845
Iscrizione Albo Architetti di Firenze e Prato N.° 2378

OGGETTO : PIANO DI RECUPERO DI INIZIATIVA PRIVATA loc. I CASOTTI

LOCALITA' : Comune di Certaldo (FI) Via Piano di Sotto, 58

Dati catastali : Foglio n. 39 P.lla : 87 sub. 500

PROPRIETA' - COMMITTENTE :

Tinti Anna CF.: TNT NNA 29551 C101 D *Tinti Anna*

Morelli Rita CF.: MRL RTI 63T66 D612 Z *Rita Morelli*

PROGETTISTA : Allegato 12/26 alla deliberazione

n. 98/CC del 26/10/06

Dr. Arch. Sandro Rocco Milicia CF.: MLC SDR 52A04 C747L *Sandro Rocco Milicia*

IMPRESA ESECUTRICE :

INTEGRATA II - 7 OTT 2005

Richiesta UT

ELABORATI : Progetto di massima e calcoli planovolumetrici

SCALA 1:200

TAVOLA N°

06/a

in sostituzione della Tav. 6

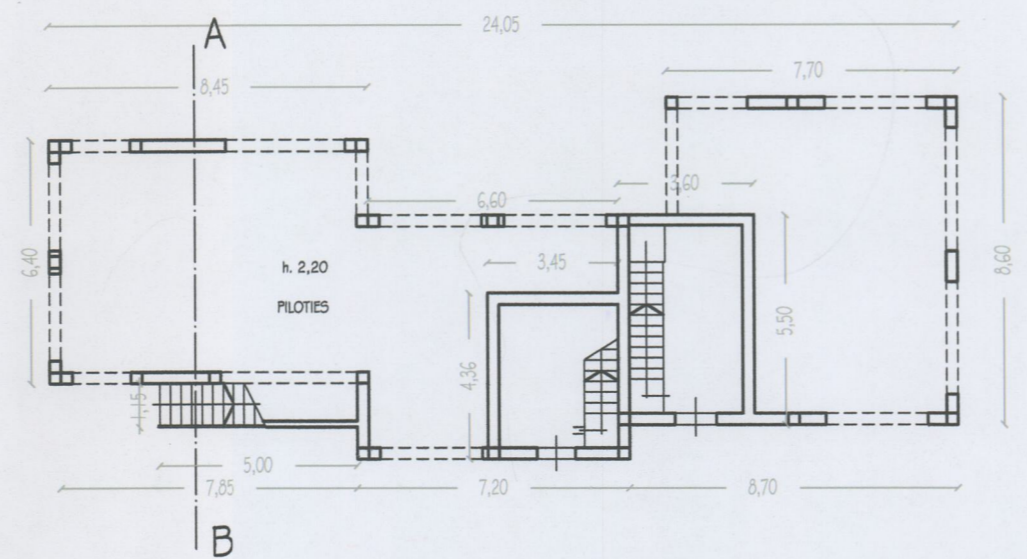

PIANTA PIANO TERRA

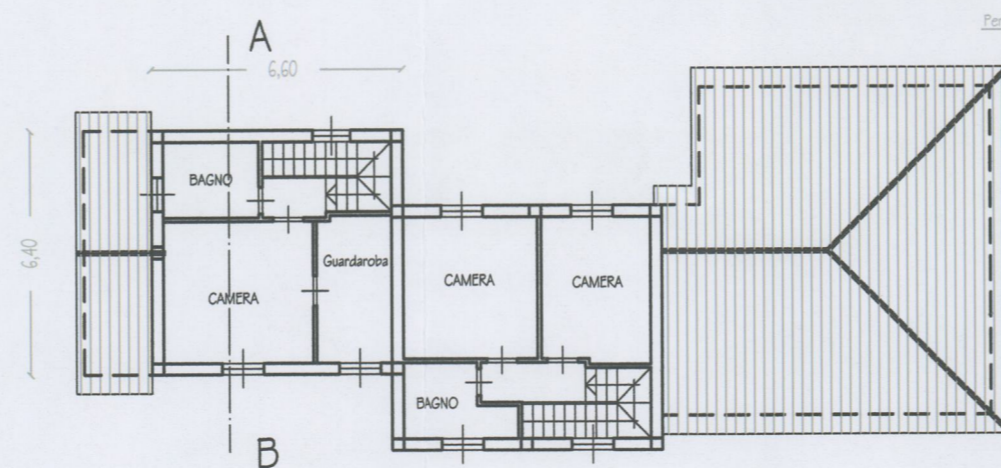

PIANTA PIANO SECONDO

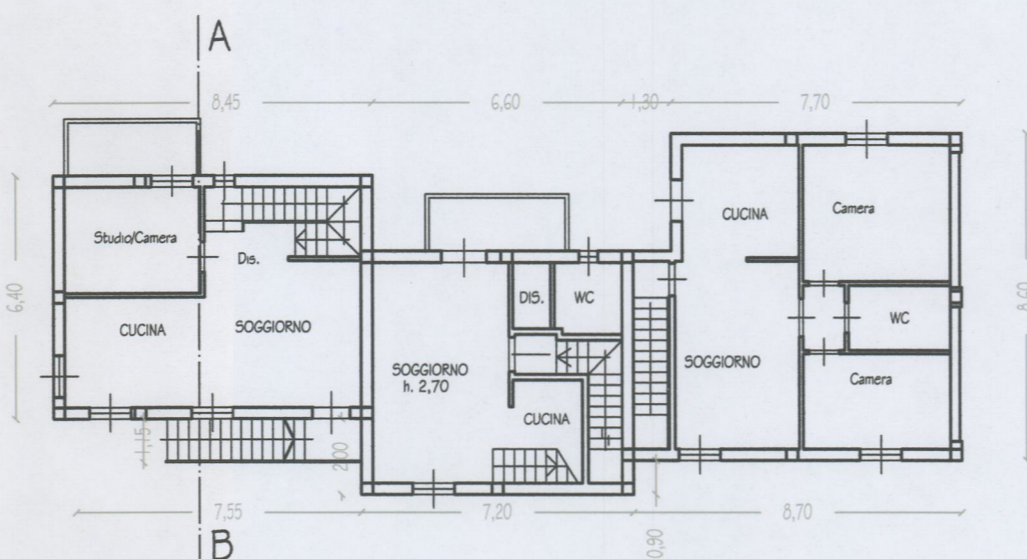

PIANTA PIANO PRIMO

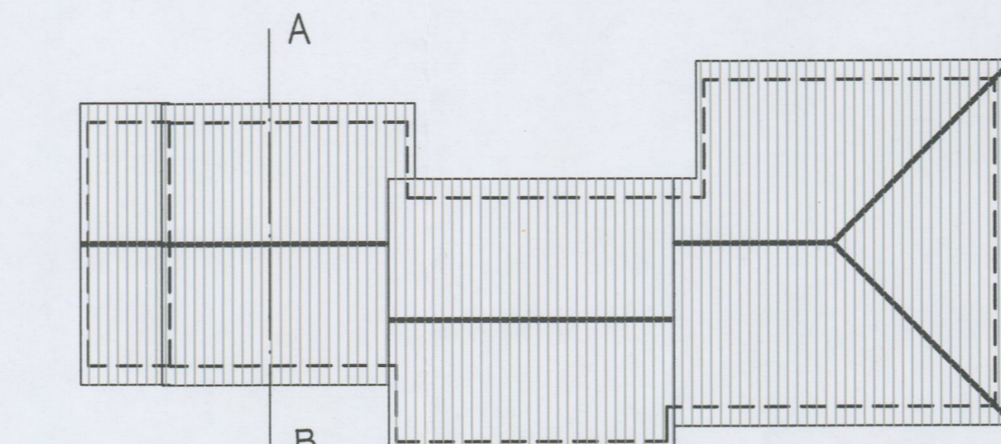

PIANTA COPERTURA



PROSPETTO SUD

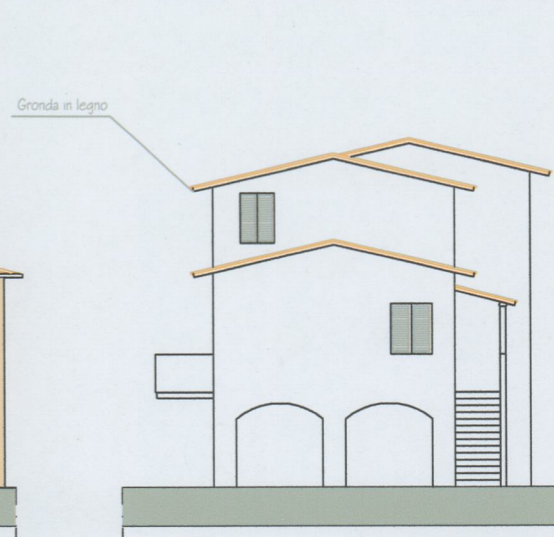

PROSPETTO OVEST

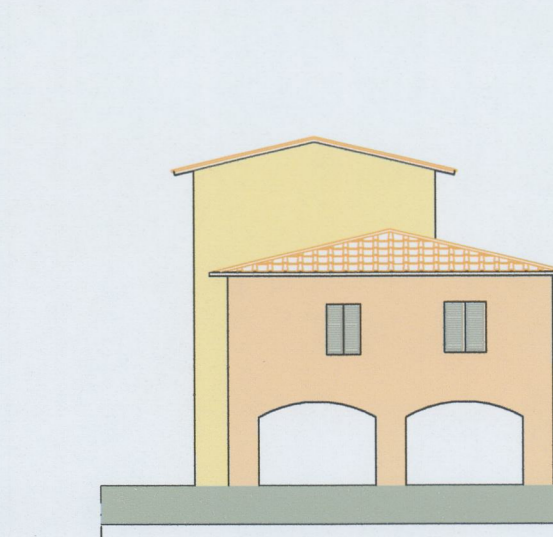

PROSPETTO EST

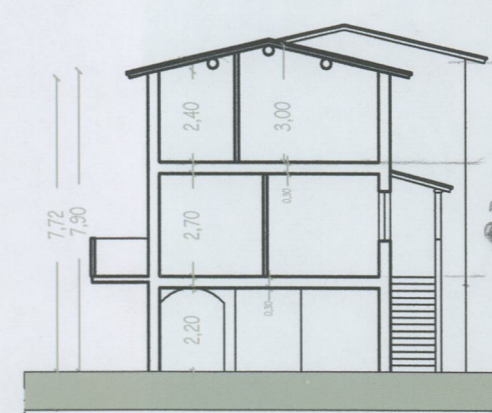

SEZIONE A-B

CALCOLO SUPERFICIE COPERTA

8,45 X 6,40 =	54,08 mq
6,60 X 6,40 =	42,24 mq
7,70 X 8,60 =	66,22 mq
1,30 X 5,50 =	7,15 mq
2,00 X 0,30 =	0,60 mq
0,90 X 0,30 =	0,27 mq
1,15 X 5,00 =	5,75 mq
TOTALE SUPERFICIE COPERTA =	176,31 mq

CALCOLO VOLUME FABBRICATO

8,45 X 6,40 =	54,08 mq x 2,20 x 0,5 = mc.	59,48
8,45 X 6,40 =	54,08 mq x 3,00 = mc.	162,24
6,60 X 6,40 =	42,24 mq x 3,00 = mc.	126,72
6,60 X 6,40 =	42,24 mq x 2,20 x 0,5 = mc.	46,46
4,40 X 3,45 =	15,18 mq x 1,10 = mc.	16,70
6,60 X 6,40 =	42,24 mq x 6,00 = mc.	253,44
7,70 X 8,60 =	66,22 mq x 2,20 x 0,5 = mc.	72,84
7,70 X 8,60 =	66,22 mq x 3,00 = mc.	198,66
1,30 X 5,50 =	7,15 mq x 2,20 x 0,5 = mc.	7,86
1,30 X 5,50 =	7,15 mq x 3,00 = mc.	21,45
3,60 X 5,50 =	19,80 mq x 1,10 = mc.	21,78
2,00 X 0,30 =	0,60 mq x 7,10 = mc.	4,26
0,90 X 0,30 =	0,27 mq x 7,10 = mc.	1,92
1,15 X 3,50 =	4,03 mq x 1,10 = mc.	4,43
1,15 X 1,50 =	1,73 mq x 2,20 = mc.	3,81
TOTALE VOLUME =		1.001,75 mc.

1,10 + 3,00 + 3,00