

Allegato 12/18 alla deliberazione n. 81/08 del 29.09.08

## Comune di Certaldo



Oggetto: PIANO DI RECUPERO "I GIUGGIOLI"

Ubicazione: Località Falisca

Proprietà: Bardi Leopoldangelo

Il Progettista: Dott. Arch. Barbara Bertini

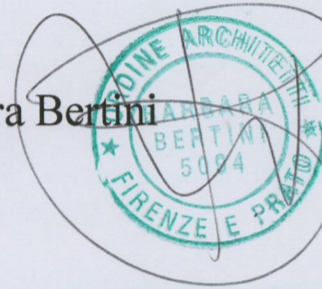

## Tavola n° 7

STATO DI PROGETTO - Tipologia Edilizia  
Scala 1:100

09 APR. 2008

Dott. Arch. Barbara Bertini - Geom. Fabio Sodini - Fabio Leti - Roberto Giovi - Ruggero Trentanovi - C.F. e P.IVA 0419085 048 9  
Viale Giacomo Matteotti, 60 - 50052 CERTALDO (FI) - Tel. 0571/652208 Fax 0571/637714 - E-mail apogeostudio@libero.it

### CALCOLO SUPERFICIE OPERE DI URBANIZZAZIONE PRIMARIA

VOLUMETRIA ATTUALE = MC. 557,34

CALCOLO ABITANTI  
mc. 557,34 / 80 = 6,967 arrotondato = 7 Abitanti

Calcolo Superficie Opere di Urbanizzazione  
Abitanti n° 7 x mq./ab. 18,00 = mq. 126,00

### VOLUME DI PROGETTO

FABBRICATO 'B'	VOLUME MASSIMO =	MC. 400,00
FABBRICATO 'C'	VOLUME MASSIMO =	MC. 157,34
TOTALE		MC. 557,34

## FABBRICATO "B"

PIANTA INDICATIVA PIANO INTERRATO e PIANO TERRA SCALA 1:100

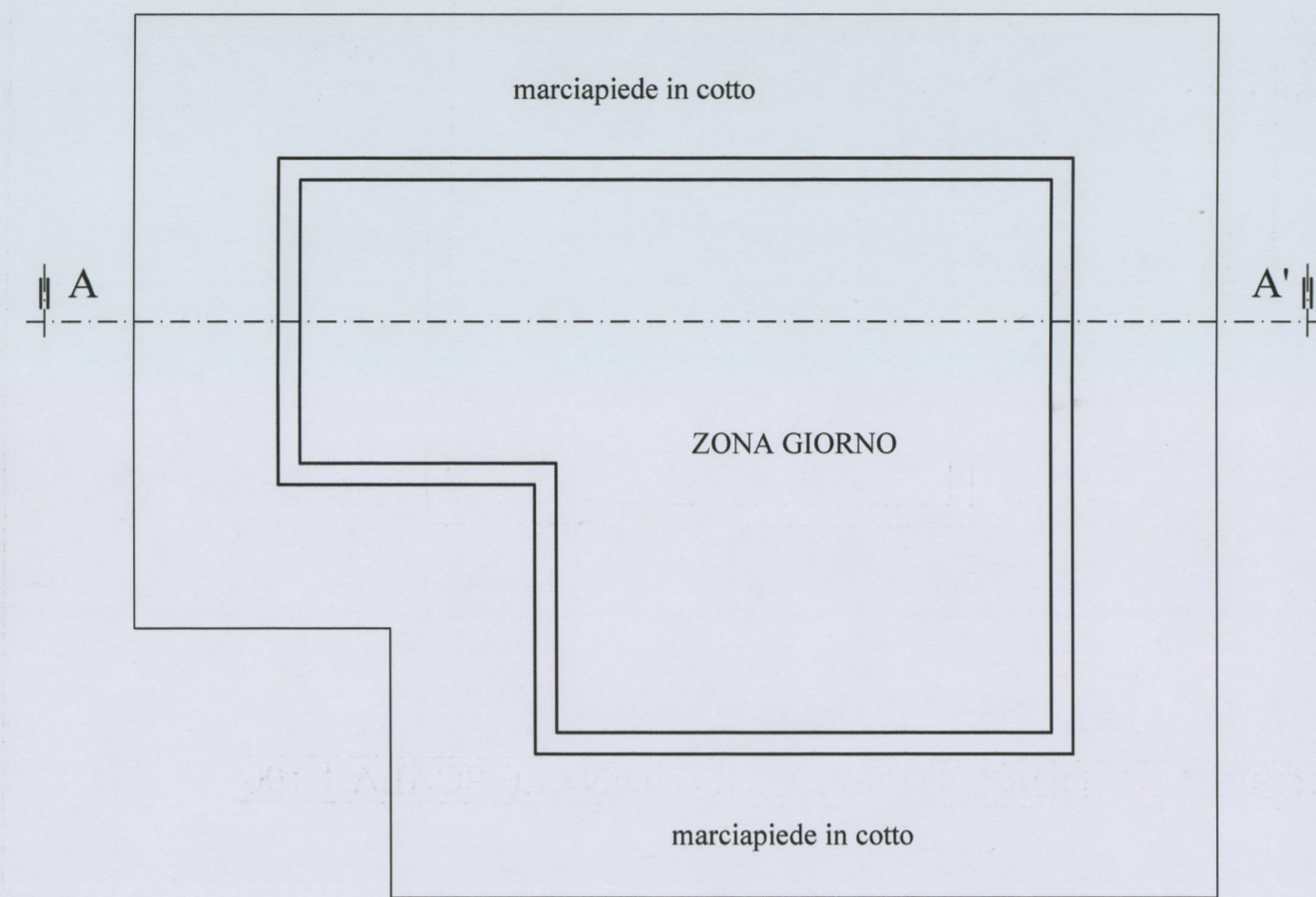

SEZIONE INDICATIVA A-A' - SCALA 1:100

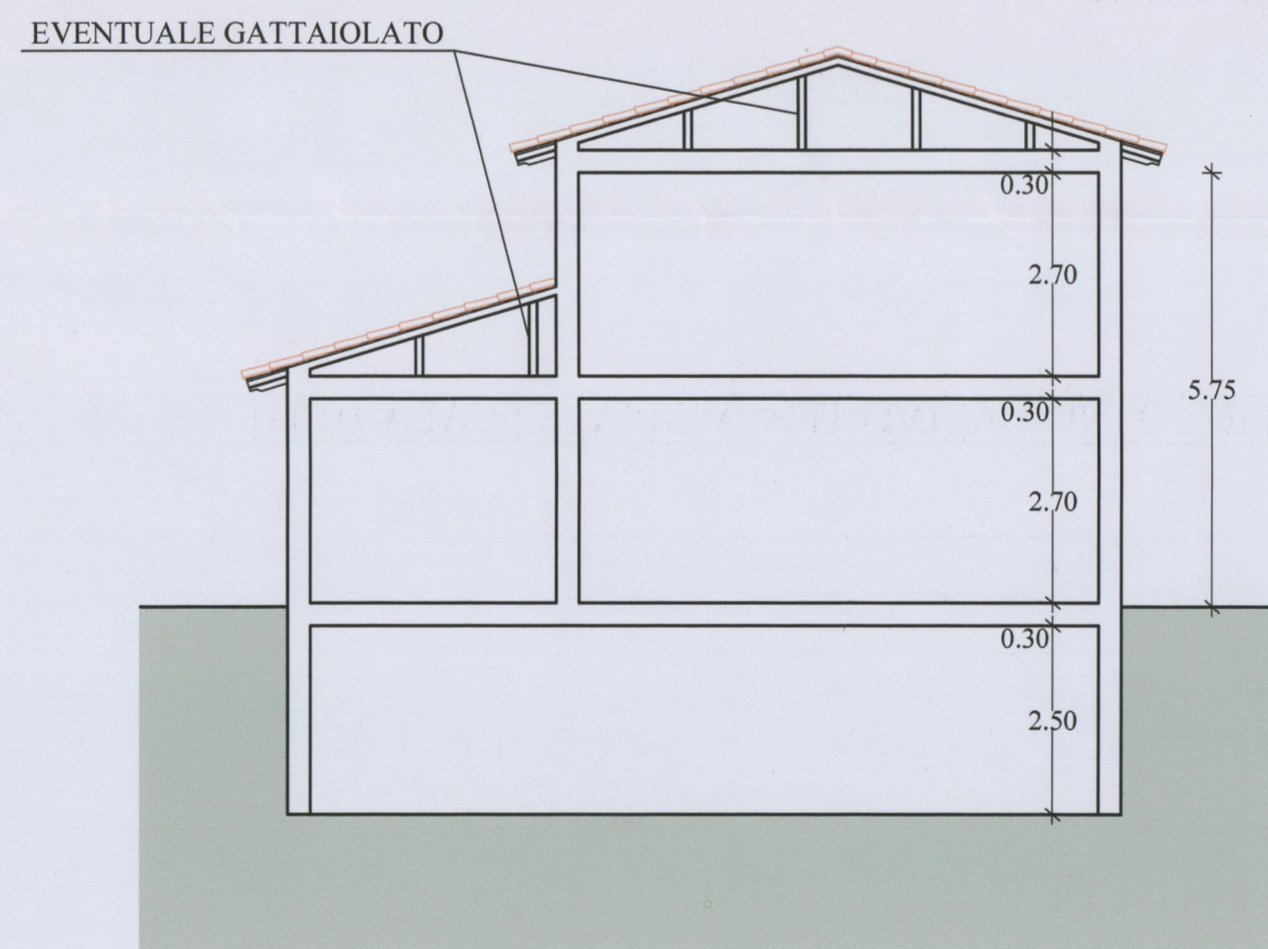

PIANTA INDICATIVA PIANO PRIMO SCALA 1:100

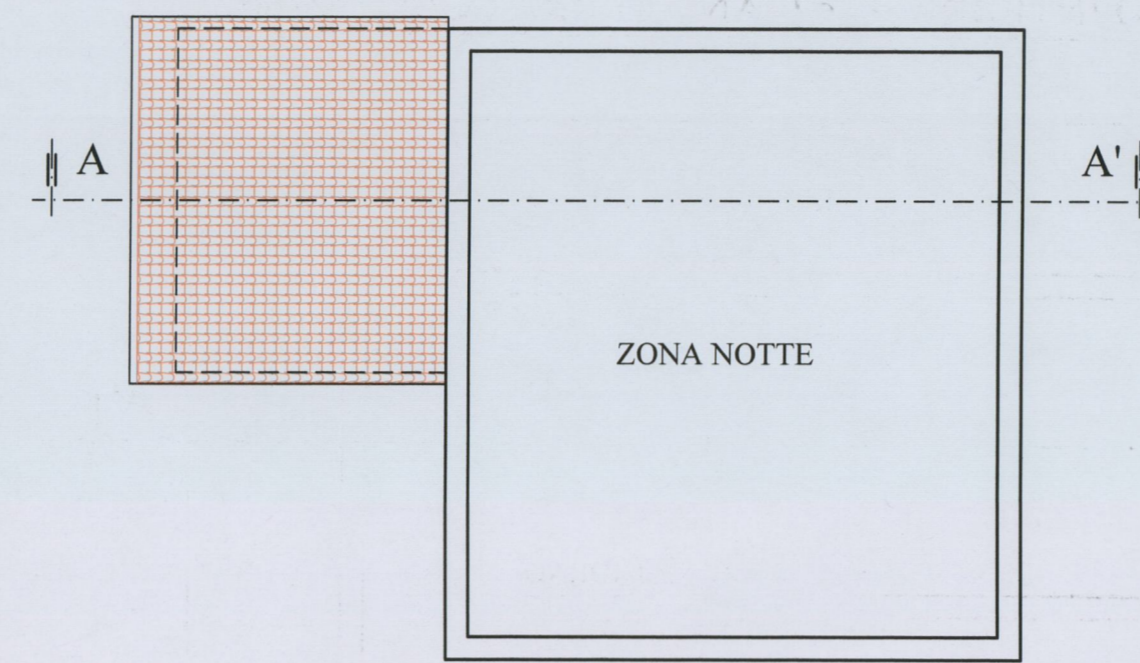

PROSPETTO INDICATIVO LONGITUDINALE SCALA 1:100

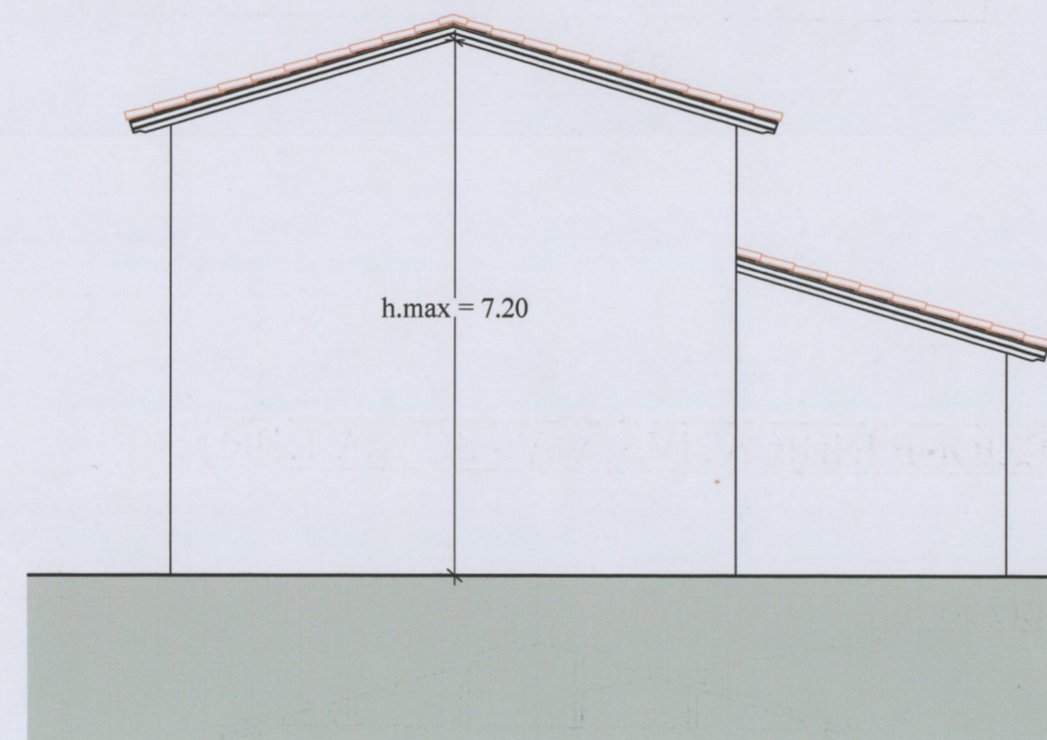

PROSPETTO INDICATIVO TRASVERSALE SCALA 1:100

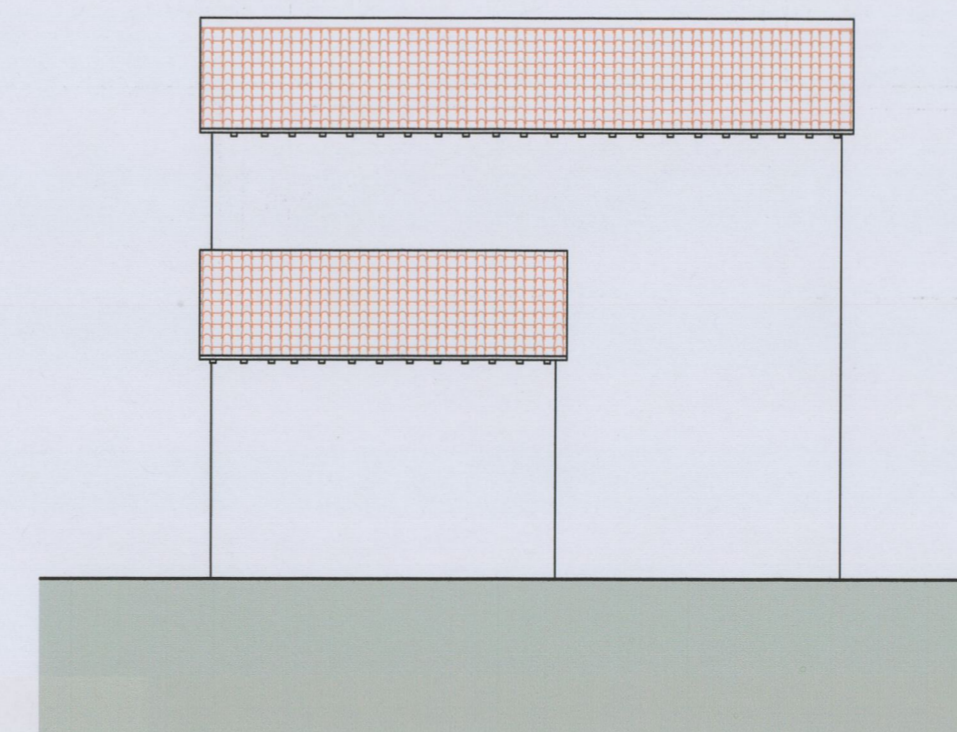

## FABBRICATO "C"

PIANTA INDICATIVA SCALA 1:100

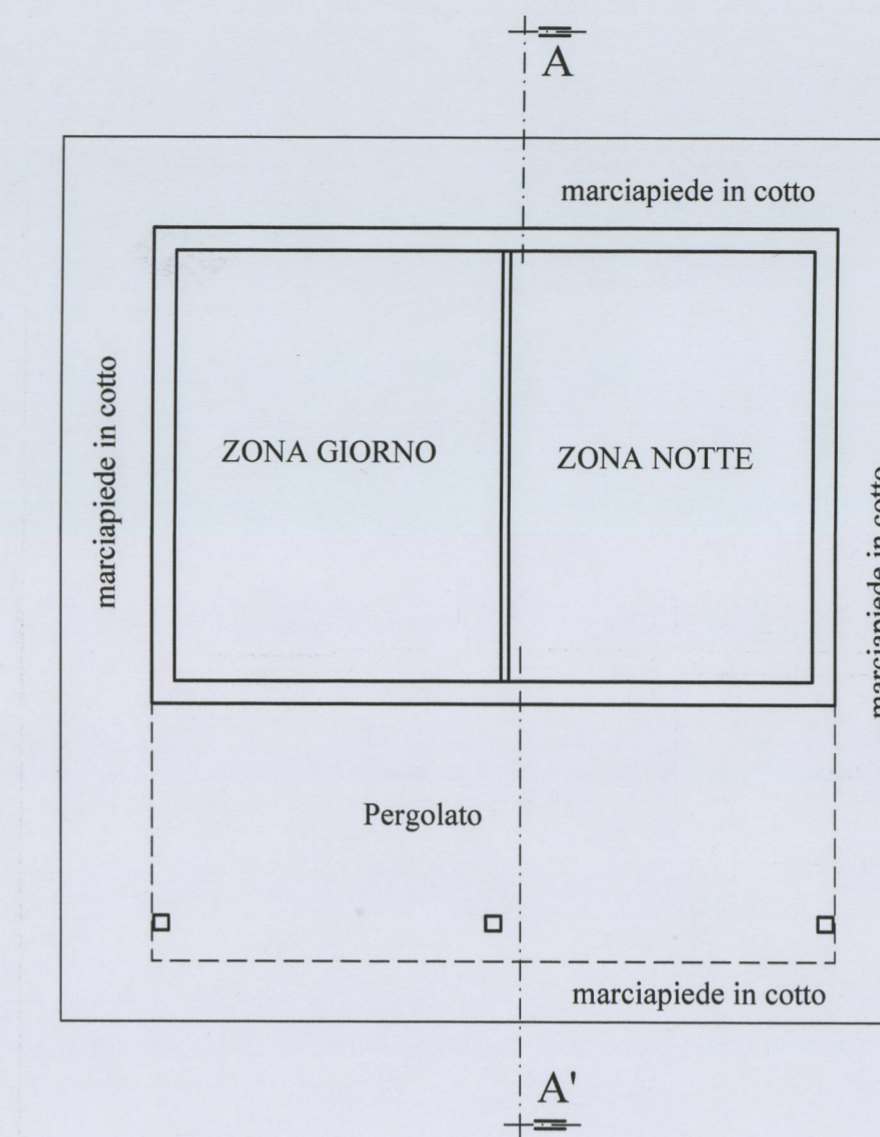

PROSPETTO LONGITUDINALE INDICATIVO SCALA 1:100

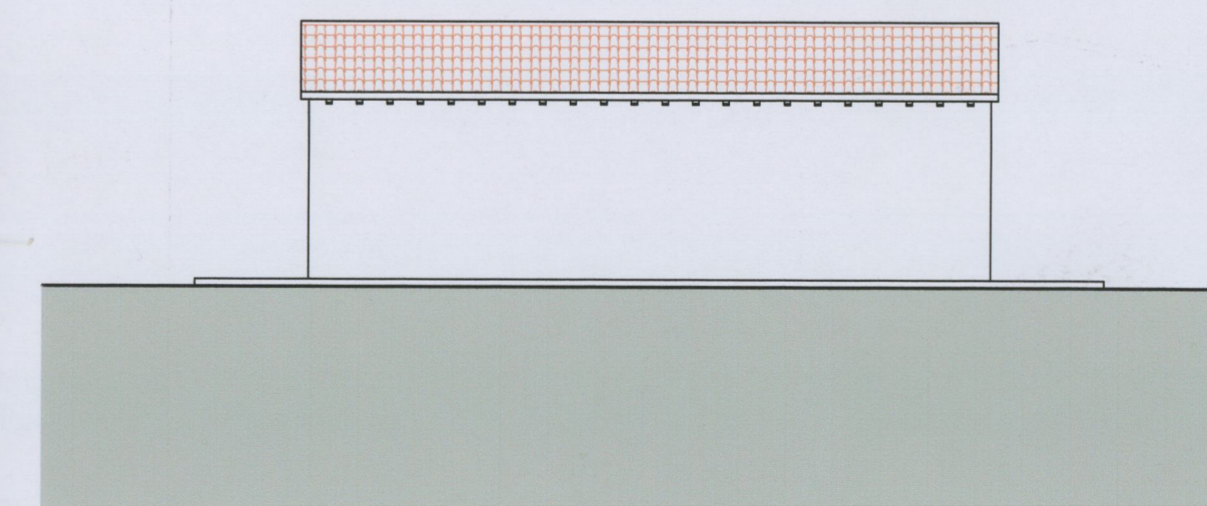

SEZIONE A-A' TIPO SCALA 1:100

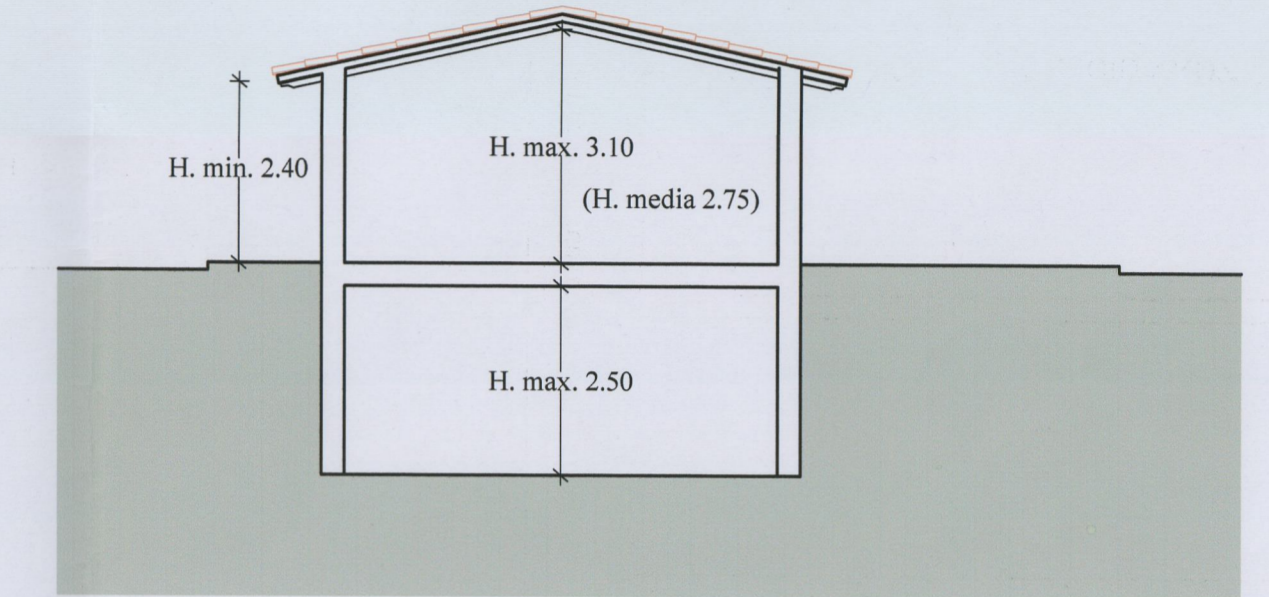

PROSPETTO TRASVERSALE INDICATIVO SCALA 1:100

