

COMUNE DI CERTALDO

COMMITTENTE	Montagnani Luciano, Montagnani Ilo, Stefani Simonetta, Niccolini Iolanda	DATA	02/03/2009
PROGETTO	Piano di Recupero con demolizione e delocalizzazione di volumetria esistente	SCALA	Come indicato
UBICAZIONE	Comune di Certaldo, Loc. Podere la Croce, Via Casale n° 99-101-102-103	TAVOLA	1
OGGETTO	Planimetria e Sezione Sa Stato Attuale		

SOSTITUISCE TAVOLA PRECEDENTE

geometra Filippo Montagnani la committenza Ingegnere Roberta Faraoni

Alfano e Simonetta Stefani Niccolini Iolanda Per Montagnani Ilo Alfano

Allegato 3147 alla deliberazione n. 43 / CC del 22.04.09

COMUNE DI CERTALDO
 elaborato INTEGRATO
 in data 13 MAR 2009

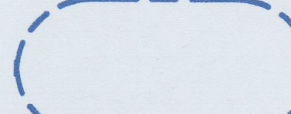
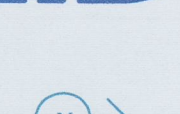
-  PERIMETRO DI PROPRIETA'
-  PERIMETRO ZONA D'INTERVENTO
-  VISTA D'AMBIENTAZIONE FOTOGRAFIA



Planimetria stato attuale
 1 : 200

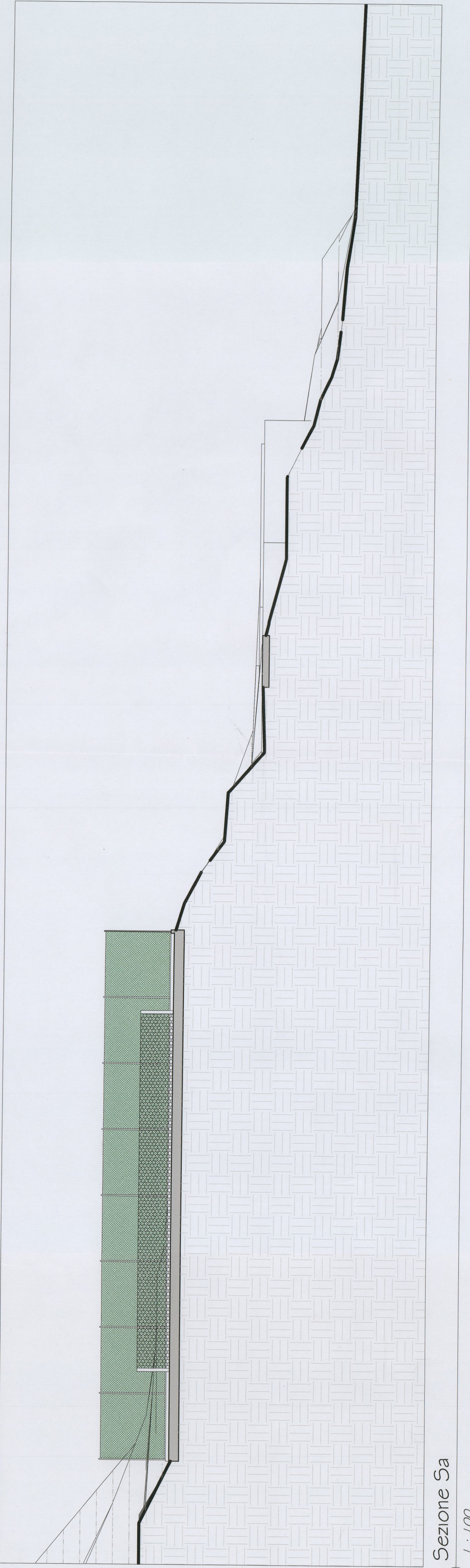

Sezione Sa
 1 : 100