

**COMUNE DI CERTALDO**

COMMITTENTE	Montagnani Luciano, Montagnani Ilia, Stefani Simonetta, Niccolini Iolanda	DATA	02/03/2009
PROGETTO	Piano di Recupero con demolizione e delocalizzazione di volumetria esistente	SCALA	Come indicato
UBICAZIONE	Comune di Certaldo, Loc. Podere la Croce, Via Casale n° 99-101-102-103	TAVOLA	<b>2</b>
OGGETTO	Planimetria e Sezione Ss Stato Sovrapposto		

**SOSTITUISCE TAVOLA PRECEDENTE**

geometra Filippo Montagnani      la committenza      ingegnere Roberta Fararoni

*Alfano e Simonetta Stifa*  
*Simone Stifa*  
*Simone Stifa*

Per Montagnani Silvio  
*Alfano*

Allegato 4/17 alla deliberazione  
 n. 63 / CC del 22.04.09

COMUNE DI CERTALDO  
 elab. e  
**INTEGRATO**  
 in data **13 MAR 2009**

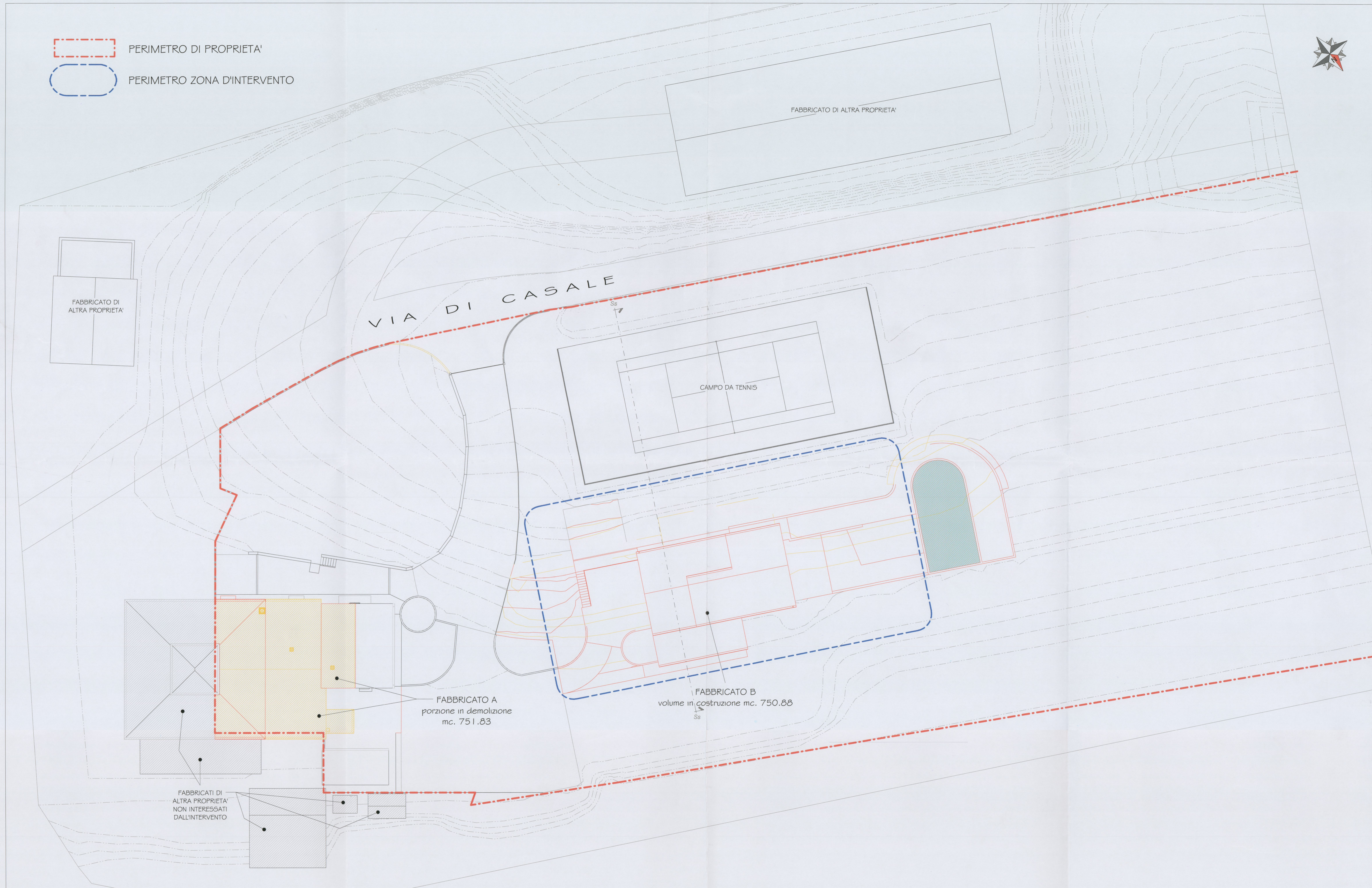

Planimetria stato sovrapposto  
 1 : 200

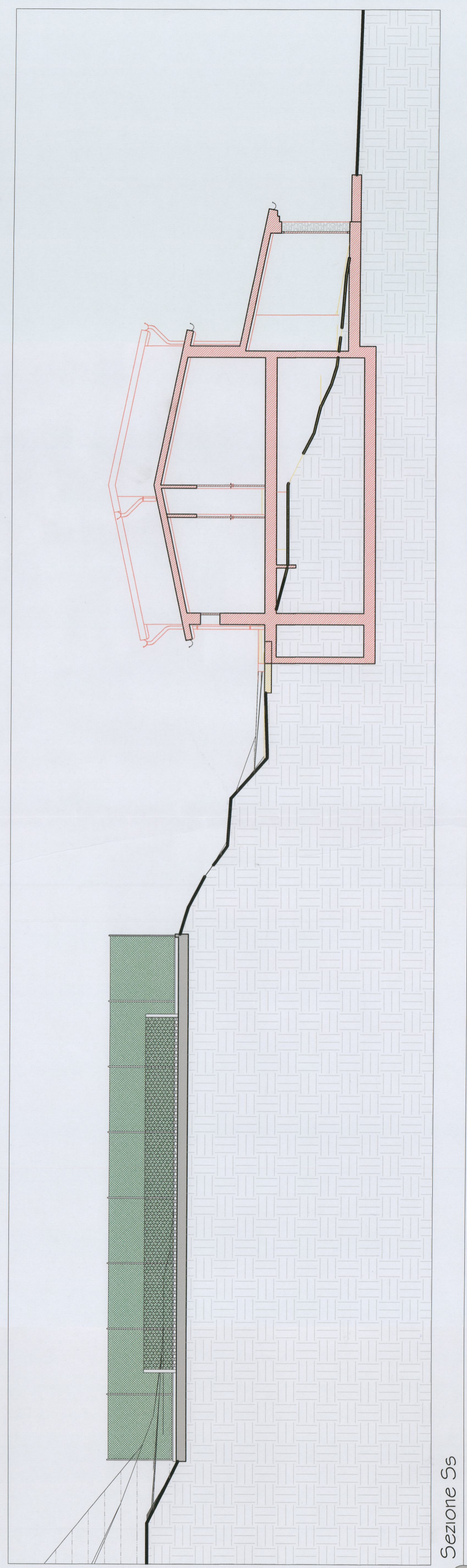

Sezione Ss  
 1 : 100