

COMUNE DI CERTALDO

| | | | |
|-------------|---|--------|------------|
| COMMITTENTE | Montagnani Luciano, Montagnani Ilio, Stefani Simonetta, Niccolini Iolanda | DATA | 02/03/2009 |
| PROGETTO | Piano di Recupero con demolizione e delocalizzazione di volumetria esistente | SCALA | 1 : 100 |
| UBICAZIONE | Comune di Certaldo, Loc. Podere la Croce, Via Casale n° 99-101-102-103 | TAVOLA | 4 |
| OGGETTO | Fabbricato A - Stato Attuale - Pianta Piano Terra, Primo e Copertura, Sezione 1, 2, 3 e 4 | | |

SOSTITUISCE TAVOLA PRECEDENTE

geometra Filippo Montagnani la committenza ingegnere Roberta Faraoni



Stefani Simonetta
Niccolini Iolanda



Per Montagnani Ilio
capaute

Allegato 6/17 alla deliberazione
n. 43 / CC del 29.04.09

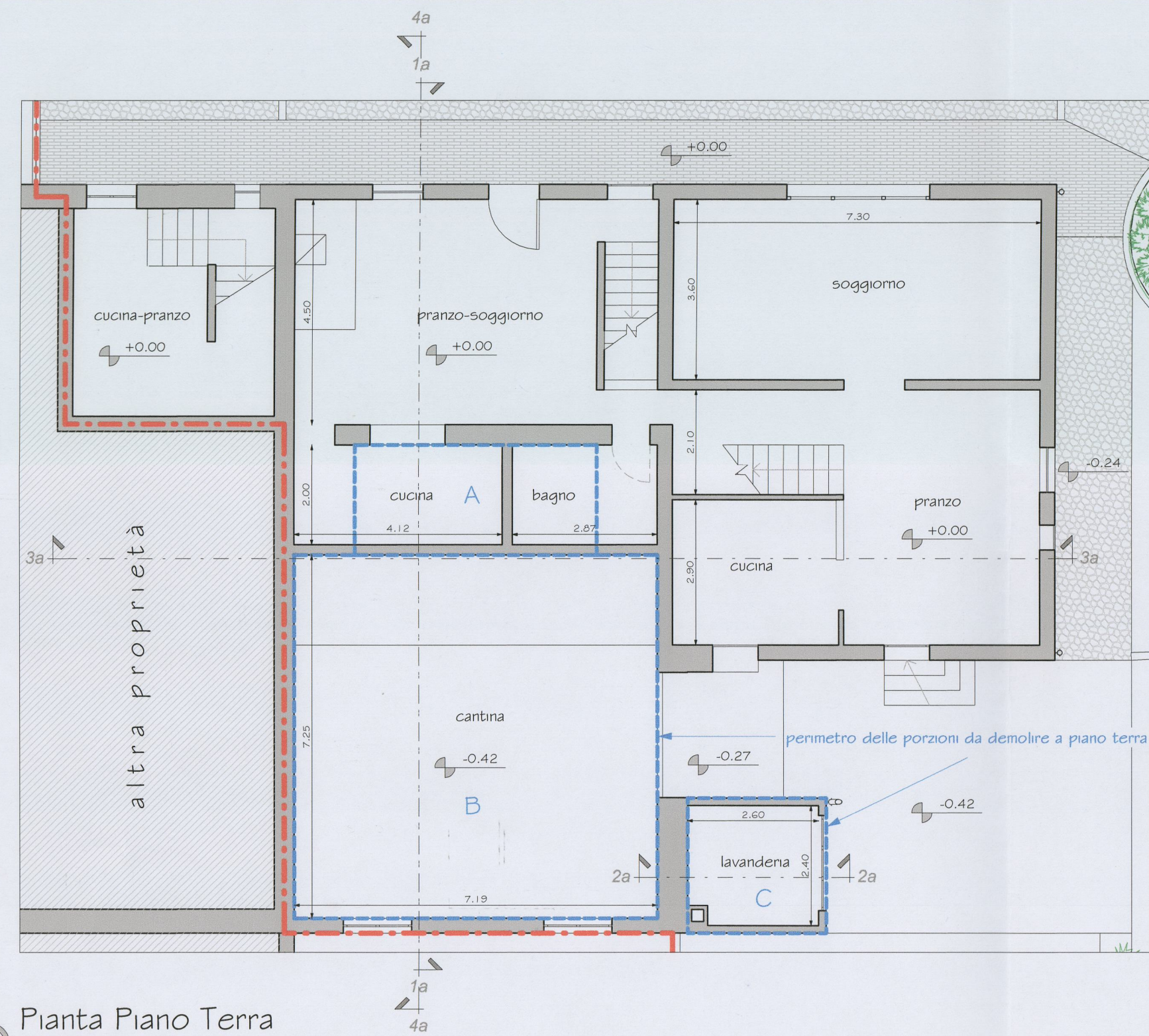

Pianta Piano Terra

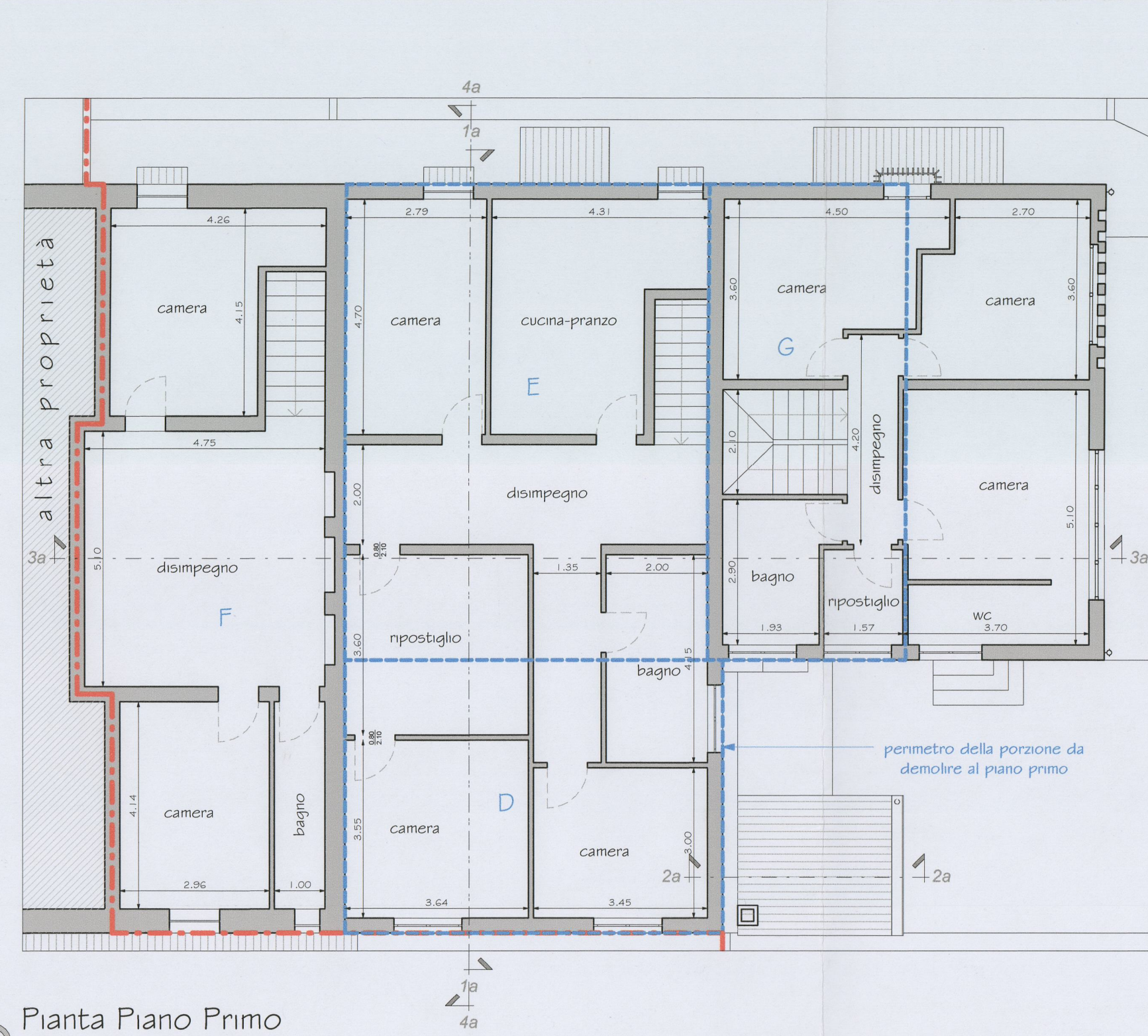

Pianta Piano Primo

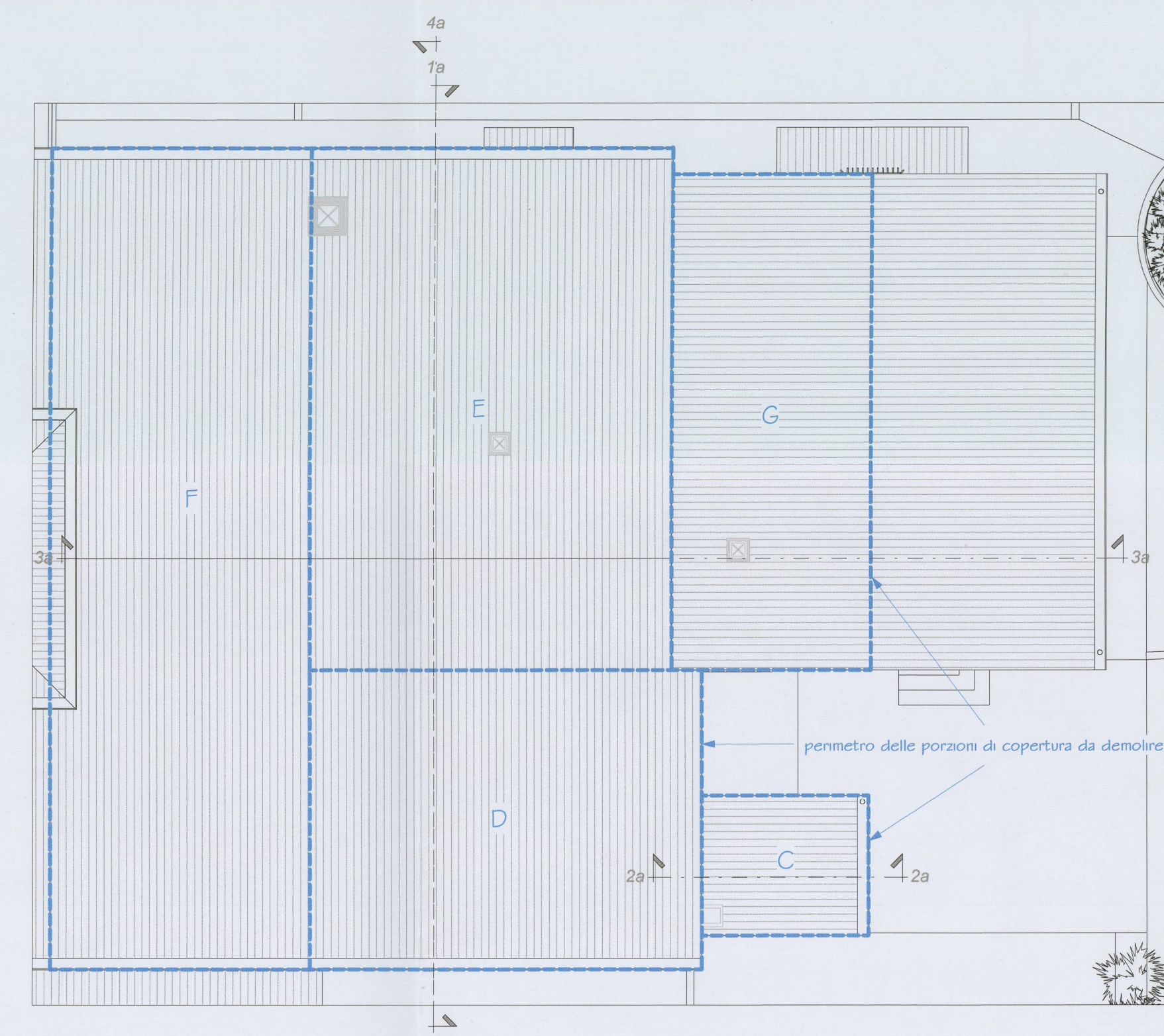

Pianta Piano Coperture

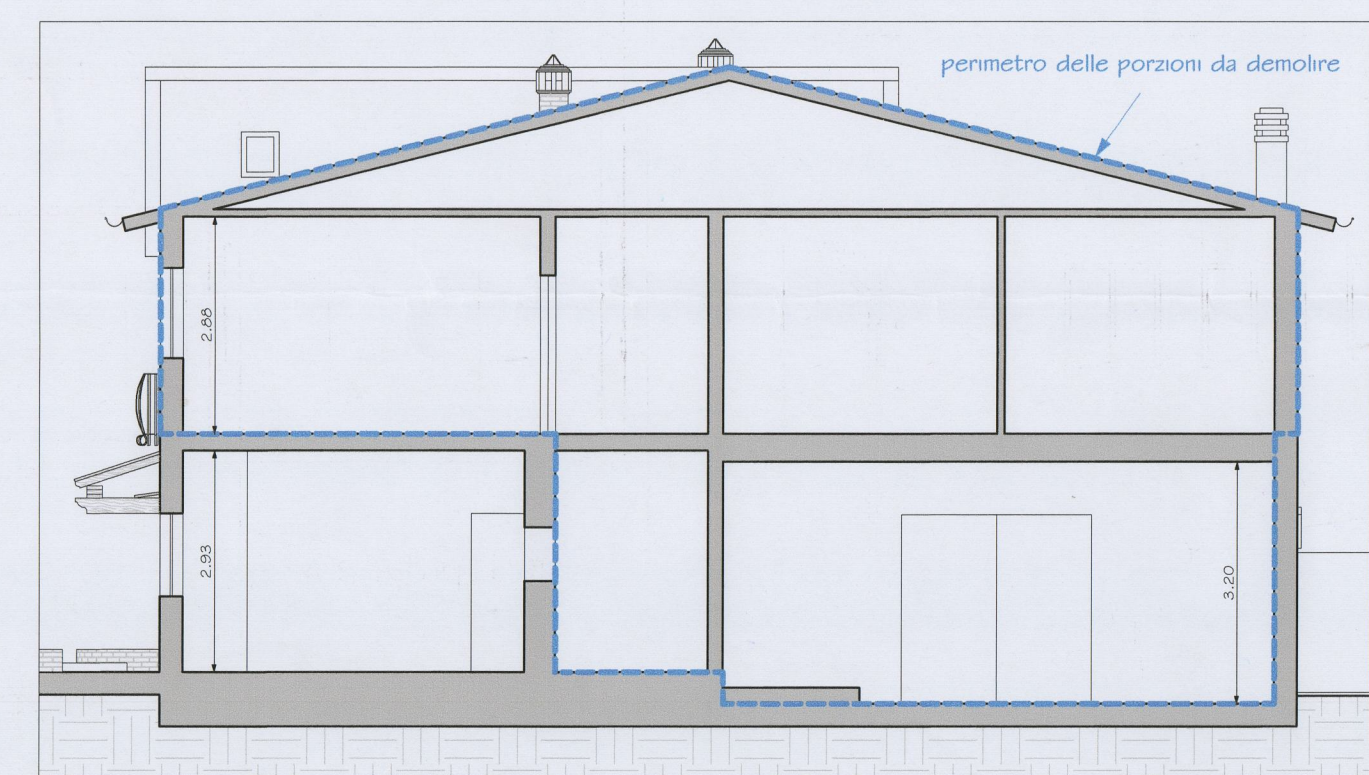

Sezione 1a

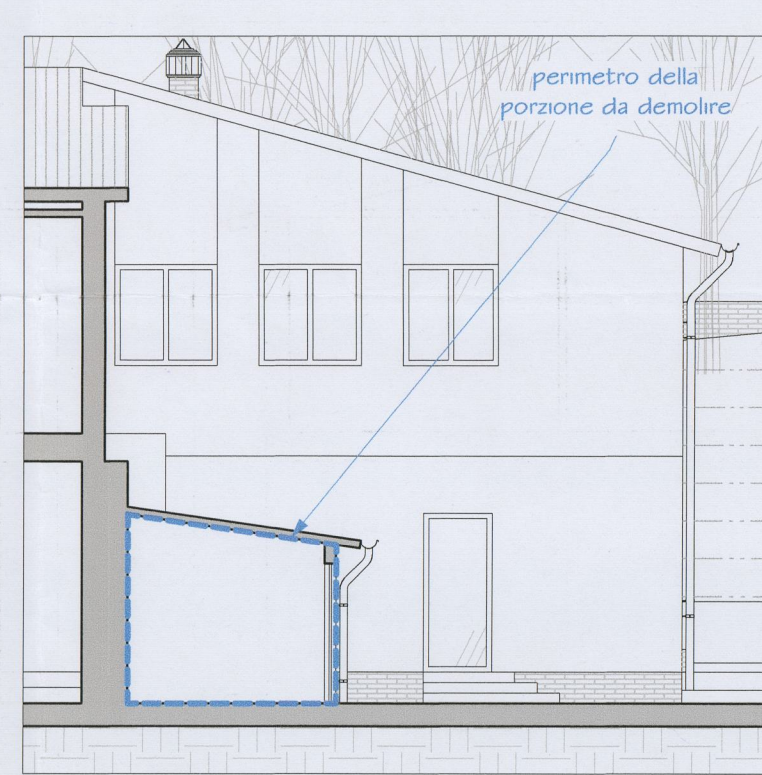

Sezione 2a

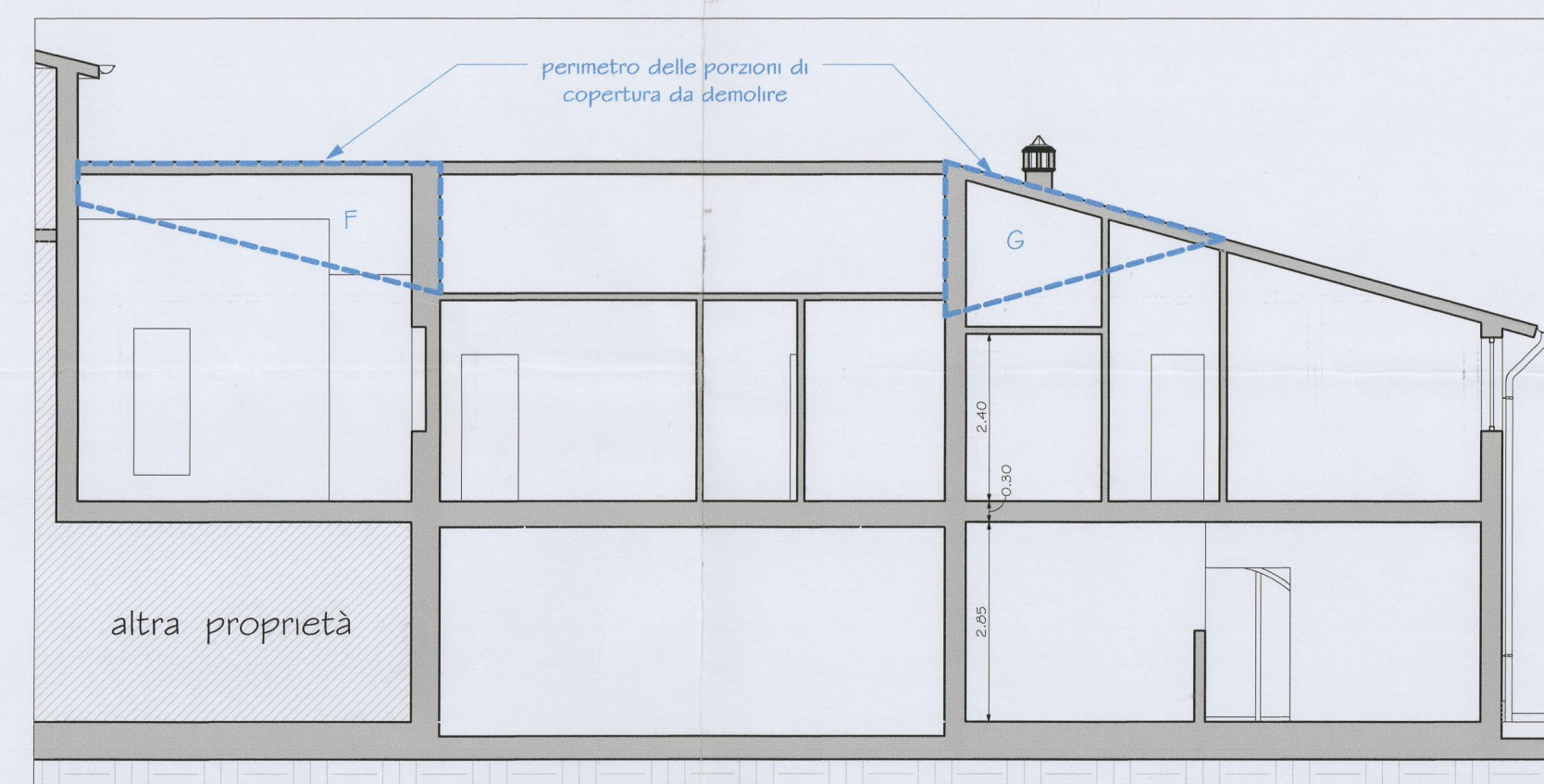

Sezione 3a

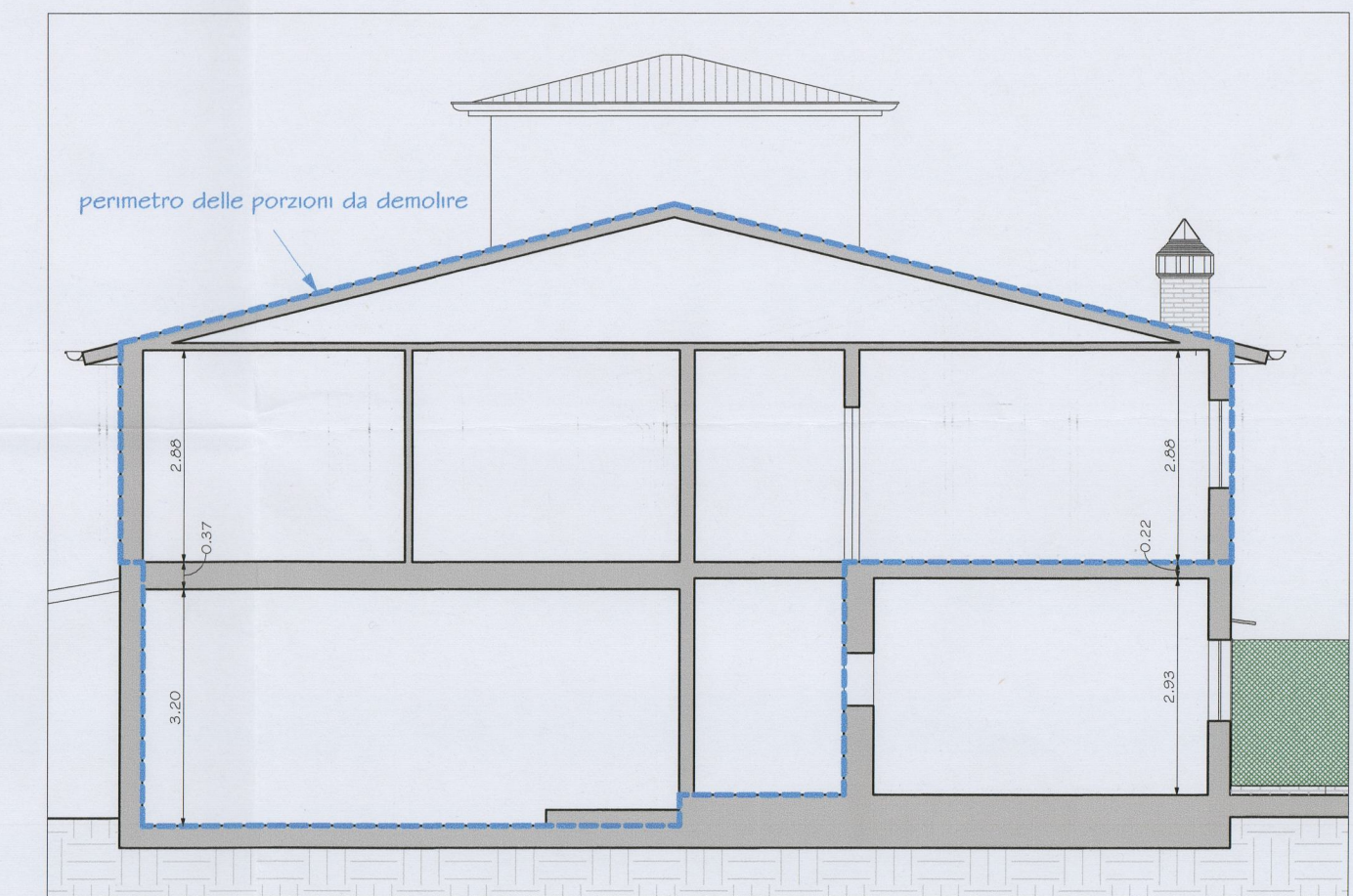

Sezione 4a