

COMUNE DI CERTALDO

COMMITTENTE	Montagnani Luciano, Montagnani Ilio, Stefani Simonetta, Niccolini Iolanda	DATA	02/03/2009
PROGETTO	Piano di Recupero con demolizione e delocalizzazione di volumetria esistente	SCALA	1 : 100
UBICAZIONE	Comune di Certaldo, Loc. Podere la Croce, Via Casale n° 99-101-102-103	TAVOLA	7
OGGETTO	Fabbricato A - Prospetti Stato Attuale, Futuro e Sovrapposto		

SOSTITUISCE TAVOLA PRECEDENTE

geometra Filippo Montagnani la committenza ingegnere Roberto Faraoni

Montagnani
Simonetta Stefani
Stefani Simonetta

Per Montagnani Ilio
Montagnani

COMUNE DI CERTALDO
 elaborato
INTEGRATO
 in data **11 3 MAR 2009**

Allegato 9/A alla deliberazione
 n. 113/CC del 29.06.09



Prospetto Nord-Est - stato attuale

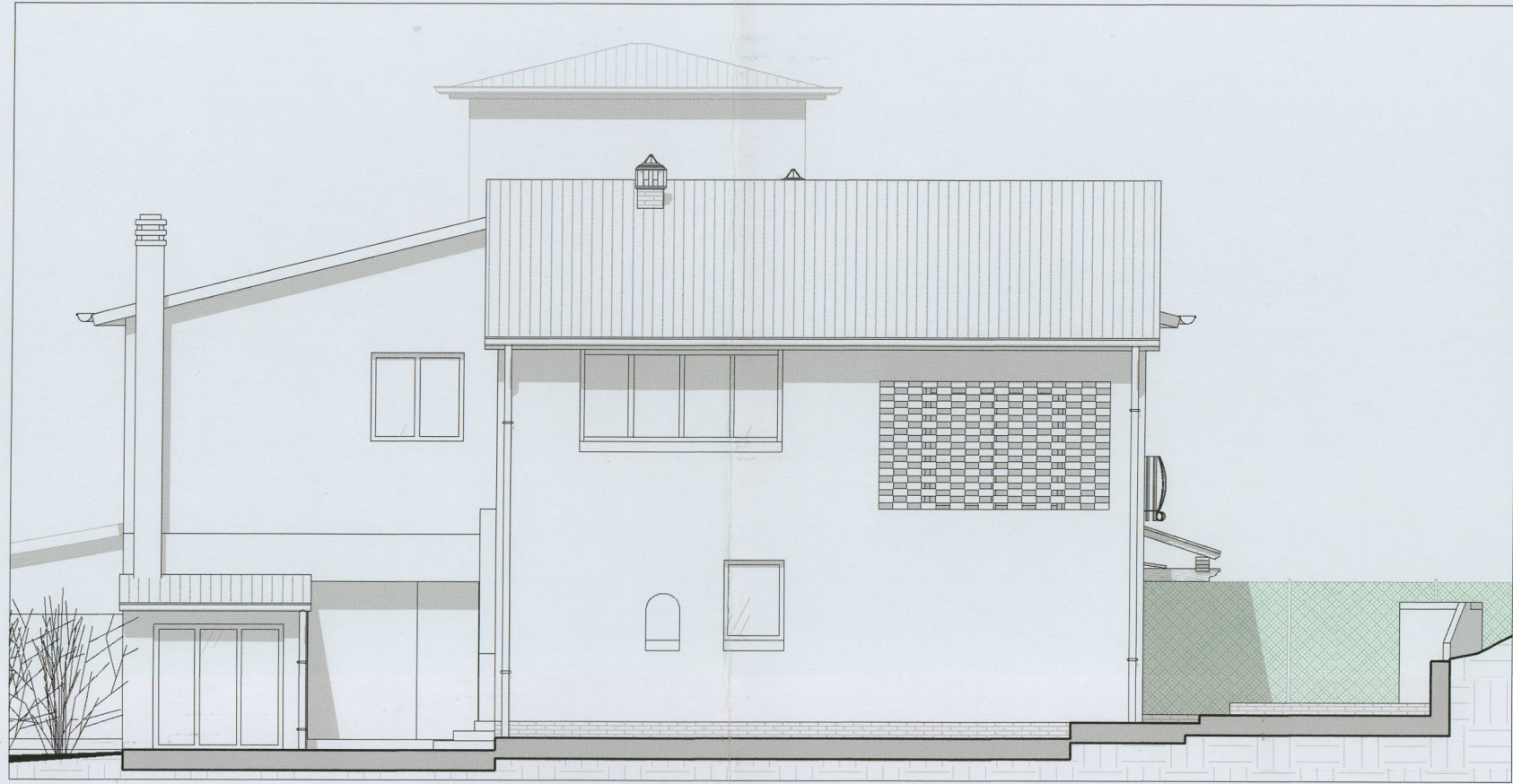

Prospetto Sud-Est - stato attuale



Prospetto Sud-Ovest - stato attuale



Prospetto Nord-Est - stato futuro



Prospetto Sud-Est - stato futuro



Prospetto Sud-Ovest - stato futuro

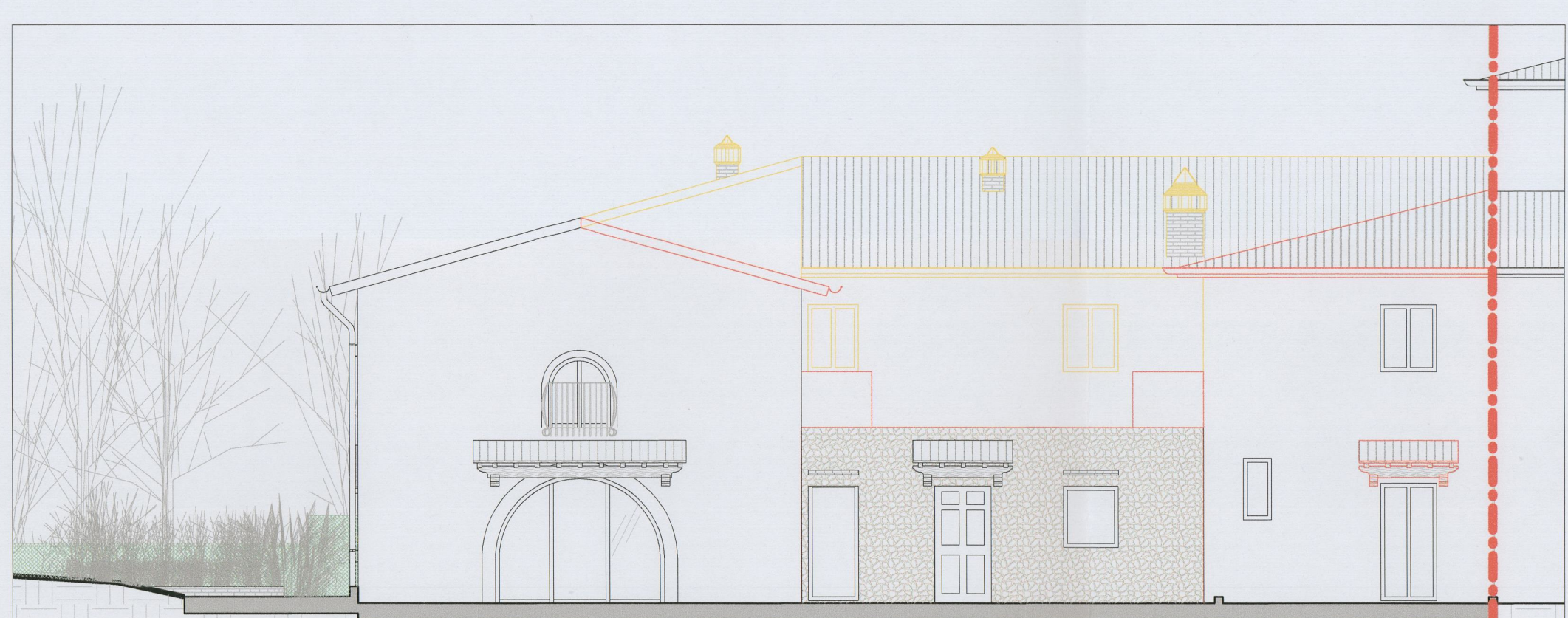

Prospetto Nord-Est - stato sovrapposto



Prospetto Sud-Est - stato sovrapposto



Prospetto Sud-Ovest - stato sovrapposto