

Studio Tecnico Associato  P.L. Roberto Bandinelli P.L. Ilvo Baragatti Geom. Massimo Calosi Geom. Lorenzo Fuggesi Dott. Ing. Patrizia Lotti													
tipo di opera	PIANO DI LOTTIZZAZIONE IN VARIANTE AL PIANO ADOTTATO CON DELIBERA CONSILIARE N.92 DEL 30/09/2004 Zona di P.R.G. "53CF" misto residenziale-commerciale												
località	COMUNE DI CERTALDO Via Cherubini												
committente	Cantini Franco ed altri												
oggetto del disegno	STATO DI PROGETTO PARTICOLARI OPERE DI URBANIZZAZIONE-(VERDE.P.A.)												
IL COMMITTENTE	<table border="1"> <tr> <td>DATA</td> <td>Gennaio 2015</td> <td>TAV. n°</td> <td>5</td> </tr> <tr> <td>SCALA</td> <td>1:500</td> <td>PARTICELLA</td> <td>1188</td> </tr> <tr> <td>FOLIO</td> <td>39</td> <td></td> <td></td> </tr> </table>	DATA	Gennaio 2015	TAV. n°	5	SCALA	1:500	PARTICELLA	1188	FOLIO	39		
DATA	Gennaio 2015	TAV. n°	5										
SCALA	1:500	PARTICELLA	1188										
FOLIO	39												
L'Opera/Opera/Integrazione FEBBRAIO 2015/CANTINI GENNAIO 2015.04g data di stampa 08/05/2015 50052 CERTALDO / FI via Trento, 2 - TEL 0571/664877 Fax 0571/665038 50021 BARBERINO VAL D'ELSA / FI via Francesco da Barberino, 8 TEL e FAX 055/8075300 P. via 052685048 e-mail: info@studiotecnico.com													

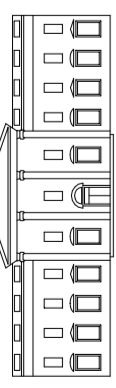
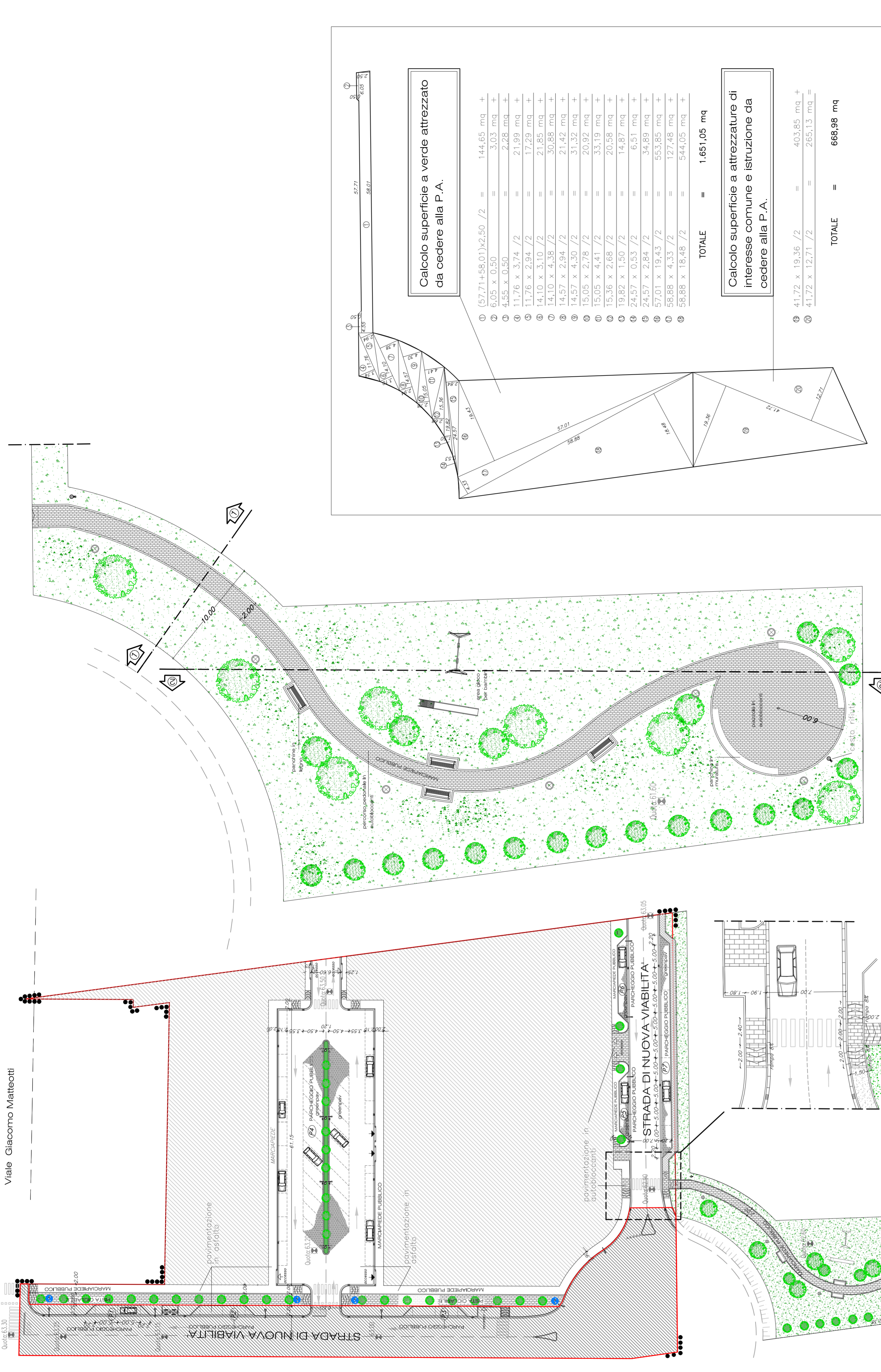

VERDE PUBBLICO ATTREZZATO 1:200

VERIFICA SUPERFICIE STANDARDS URBANISTICI 1:500

PARTICOLARE RAMPA DI ACCESSO ALL'ATTRAVERSAMENTO PEDONALE 1:50

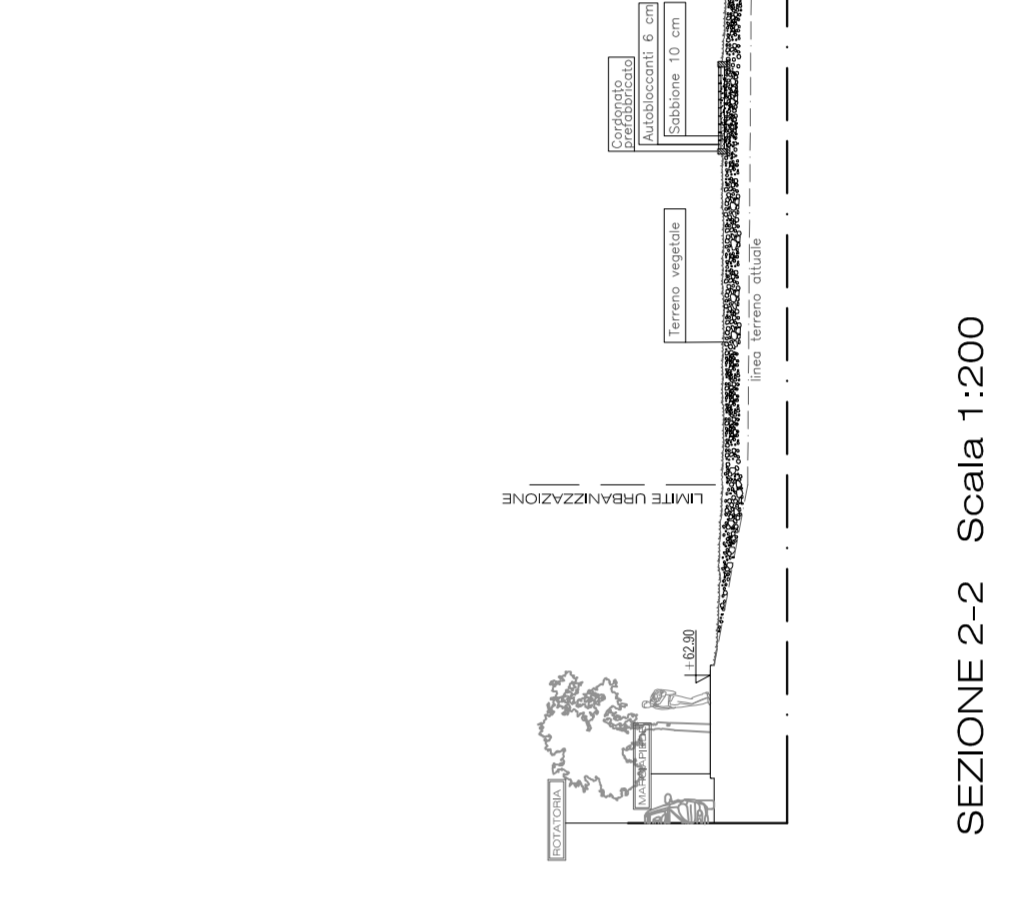
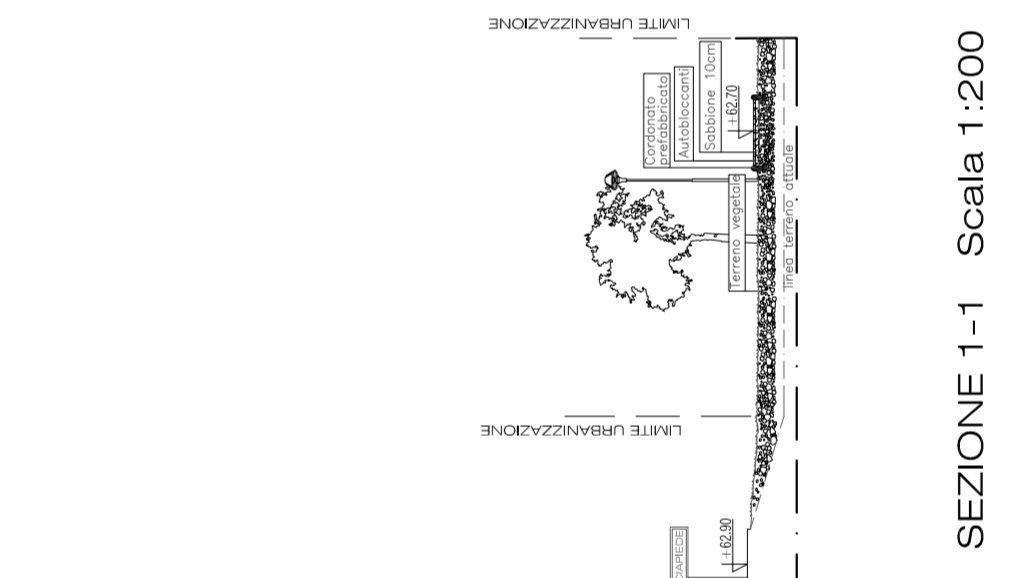
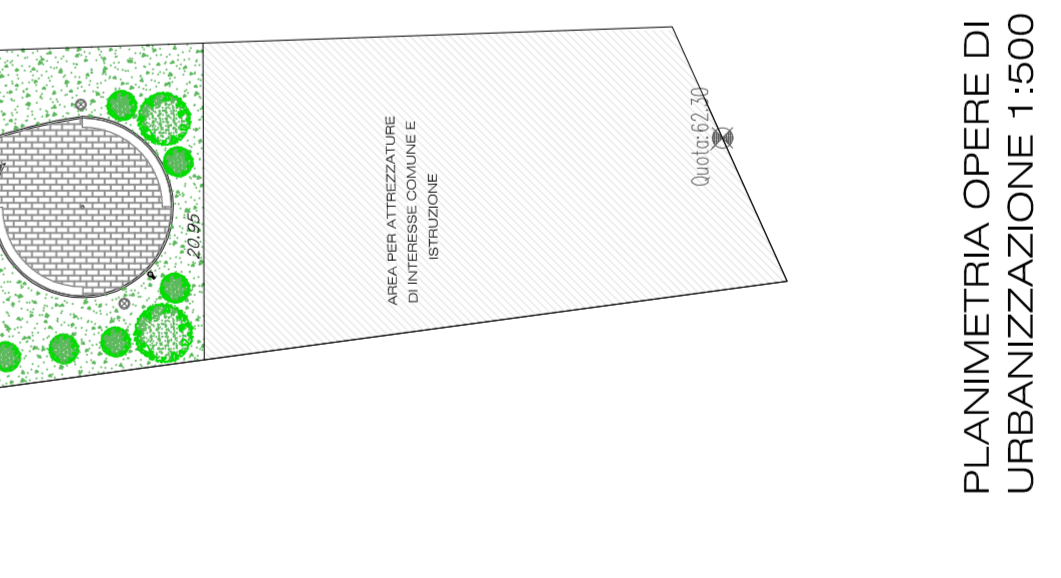

LEGENDA	
	LAMPIONI A PALO DIRITTO
	LAMPIONI A BRACCIO DOPIPIO
	LAMPIONI A BRACCIO SMOLO
	ALBERATURA AD ALTO O MEDIO FUSTO
	SEDE A BASSO FUSTO
	INIZIO VISTA CICLABILE
	CESTINI PORTARIFIUTI
	IN ACCIAIO E ALLUMINIO
	Ø cm. 60 h.m. 1,00
	PAILO DELIMITATORE PER PROTEZIONE
	PERCORSO PEDONALE E SERVIZIO
	Ø mm. 130 - h.m. 1,20
	PANCHINA IN LEGNO
	LUNGO IL PERCORSO PEDONALE
	ATTREZZATURE LUDICHE PER BAMBINI

