

tipo di opera
PIANO DI LOTTIZZAZIONE IN VARIANTE AL PIANO ADOTTATO
CON DELIBERA CONSILIARE N.92 DEL 30/09/2004
Zona di P.R.G. "53CF" misto residenziale-commerciale

località
COMUNE DI CERTALDO
Via Cherubini

committente
Cantini Franco ed altri

oggetto del disegno
STATO DI PROGETTO
URBANIZZAZIONE PRIMARIA - IMPIANTI, PARTICOLARI

IL COMMITTENTE
IL TECNICO
DATA Gennaio 2015
SCALA 1:500
FOGLIO 39
PARTICELLA 1188
TAV. n. 7

L. (Cantini) (INTERAZIONE FEBBRAIO 2015) (CANTINI GENNAIO 2015) data di stampa: 08/05/2015
50052 CERTALDO / FI via Trento, 2 - TEL. 0571/664877 Fax 0571/665038
50021 BARBERINO VAL D'ELSA / FI via Francesco da Barberino, 8 TEL e FAX 055/8075300
P. VA. 0486690434 e-mail: info@studiotecnico.com

- - - Fognatura acque meteoriche
- - - Acquedotto
- - - Fognatura acque reflue
- - - Linea pubblica illuminazione
- ☒ Pozzetto d'ispezione acquedotto
- ☐ Pozzetto d'ispezione acque reflue
- ☐ Pozzetto d'ispezione acque meteoriche
- ☐ Quadro di comando pubblica illuminazione
- ☐ Pozzetto di ispezione palo d'illuminazione 40x40cm
- ☐ Polo pubblica illuminazione
- ☐ Allacciamento ai singoli fabbricati
- ☐ Idrante stradale

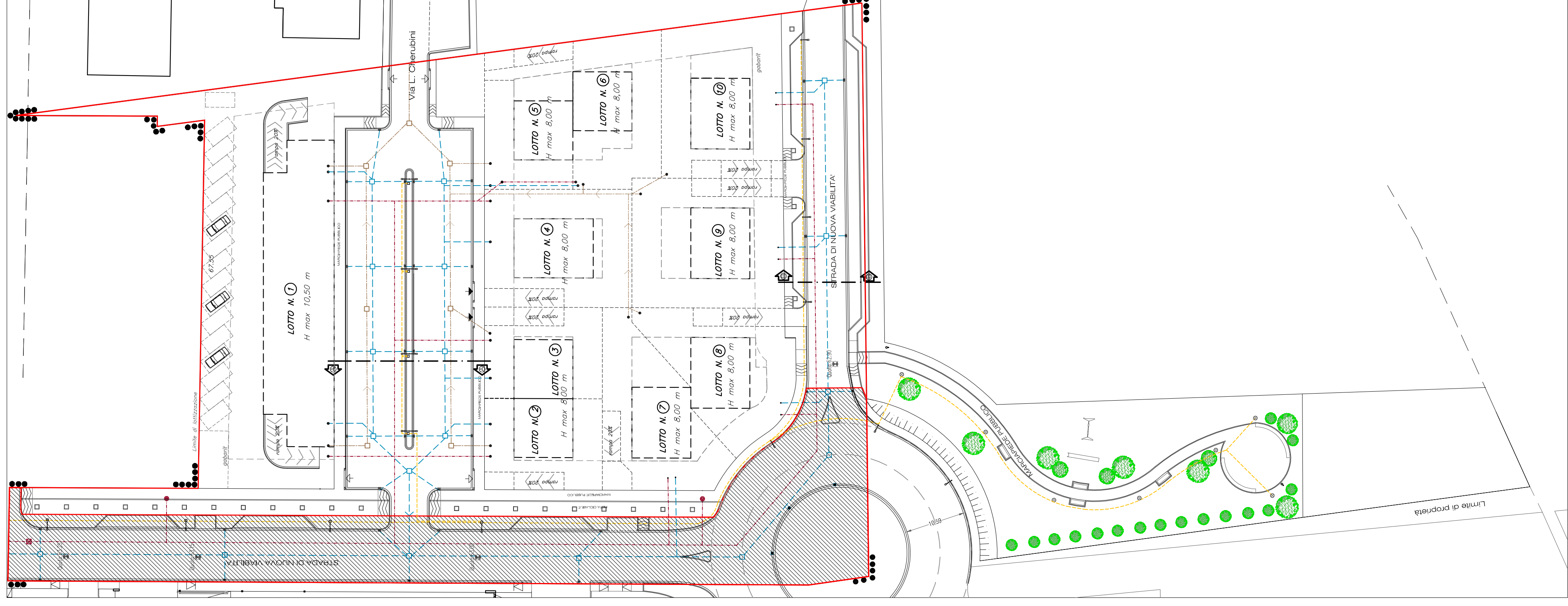

SEZIONE A-A
(scala 1:50)

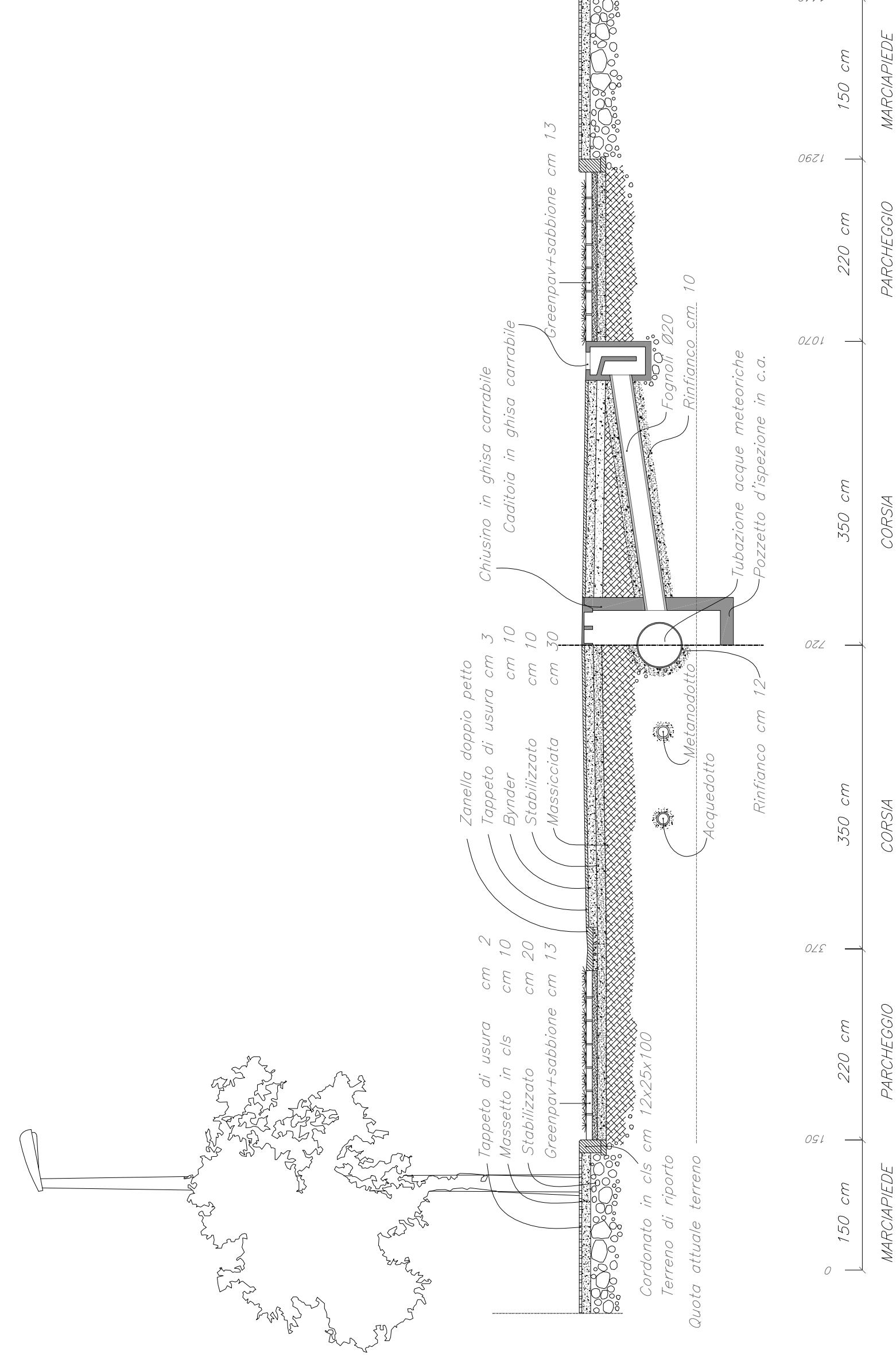
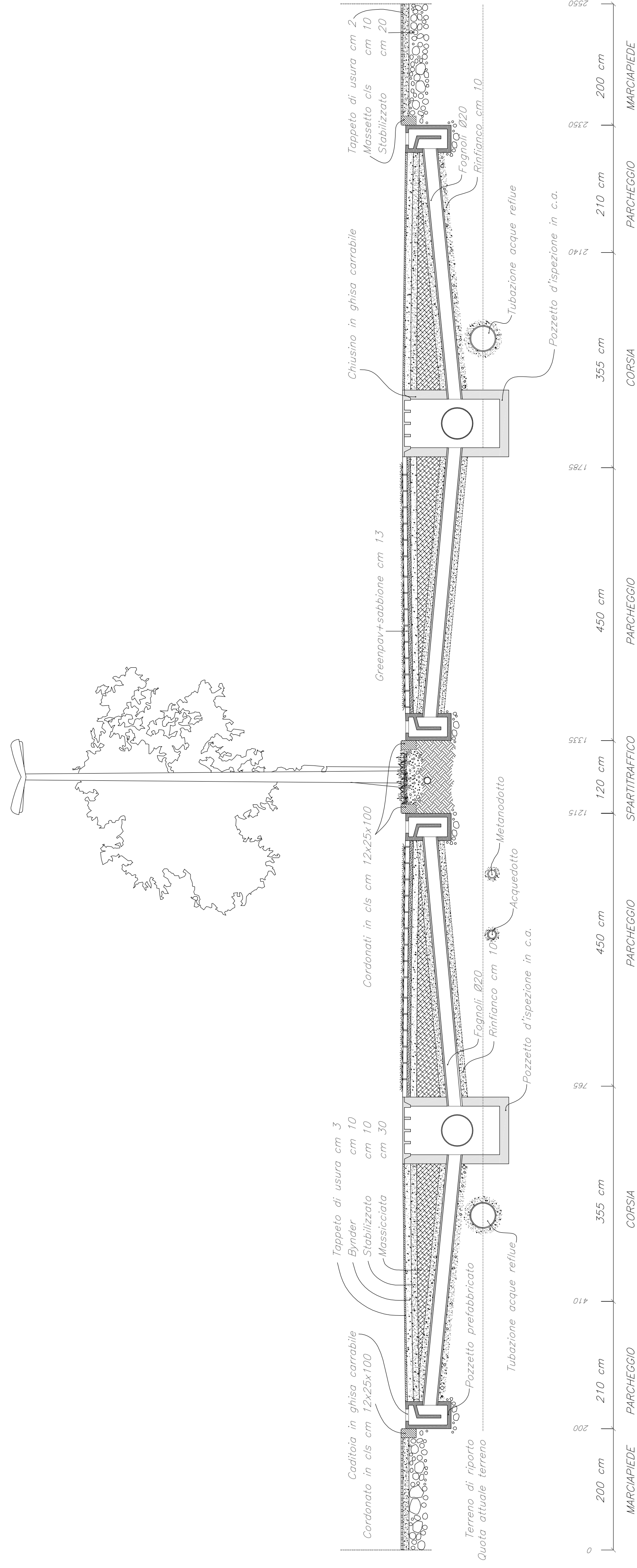

PARTICOLARE MARCIAPIEDE
E FISSAGGIO LAMPIONI
(scala 1:50)

SEZIONE B-B
(scala 1:50)