

P.I. Roberto Bandinelli  
Geom. Alberto Morandi  
P.I. Ilio Barigatti  
Geom. Massimo Calosi  
Geom. Lorenzo Poggesi  
Dott. Ing. Patrizio Listi

## Studio Tecnico Associato

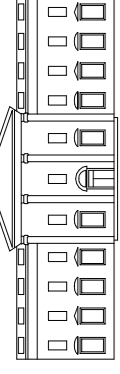

**tipo di opera**  
PIANO DI LOTTIZZAZIONE IN VARIANTE AL PIANO ADOTTATO  
CON DELIBERA CONSILIARE N.92 DEL 30/09/2004  
Zona di P.R.G. "53CFI" misto residenziale-commerciale

**località**  
COMUNE DI CERTALDO  
Via Cherubini

**committente**  
Cantini Franco ed altri

**oggetto del disegno**  
STATO SOVRAPPOSTO  
PLANIMETRIA DI PROGETTO

IL COMMITTENTE	IL TECNICO	DATA	TAV. n.
		Gennaio 2015	3
		SCALA 1:500	PARTICELLA 1188
		Foglio 39	

L:\Clienti\Cantini\INTEGRAZIONE FEBBRAIO 2015\CANTINI GENNAIO 2015.dwg data di stampa 08/05/2015

50052 CERTALDO / FI via Trento, 2 - TEL 0571/664877 Fax 0571/665038  
50021 BARBERINO VAL D'ELSA / FI via Francesco da Barberino, 8 TEL e FAX 055/8075300  
P. IVA 0438680484 e-mail info@studiotecnicobpa.com

