

SEZIONE AMBIENTALE B-B'

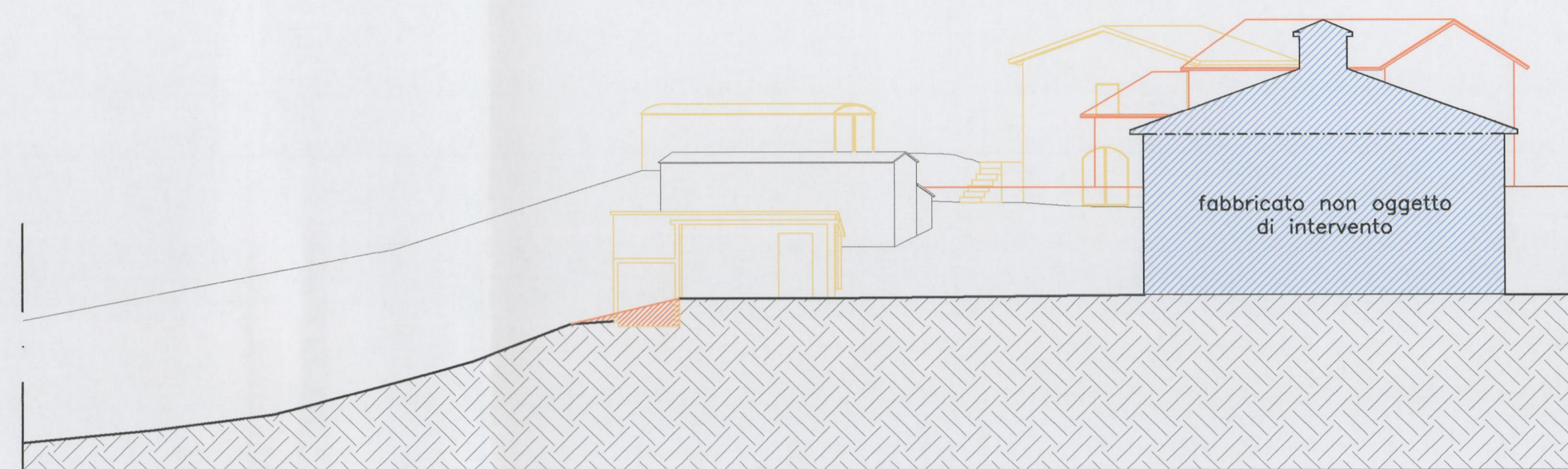

SEZIONE AMBIENTALE D-D'

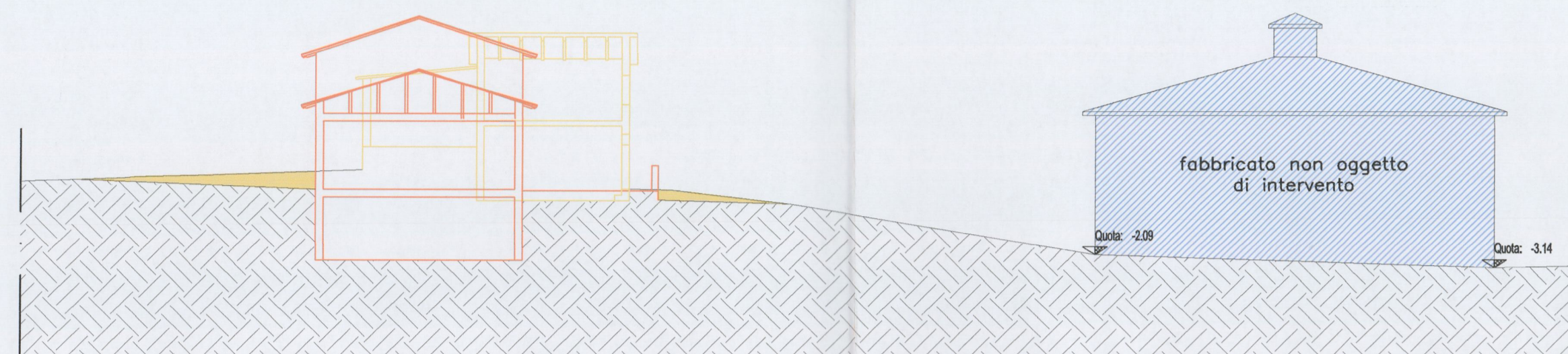

SEZIONE AMBIENTALE F-F'

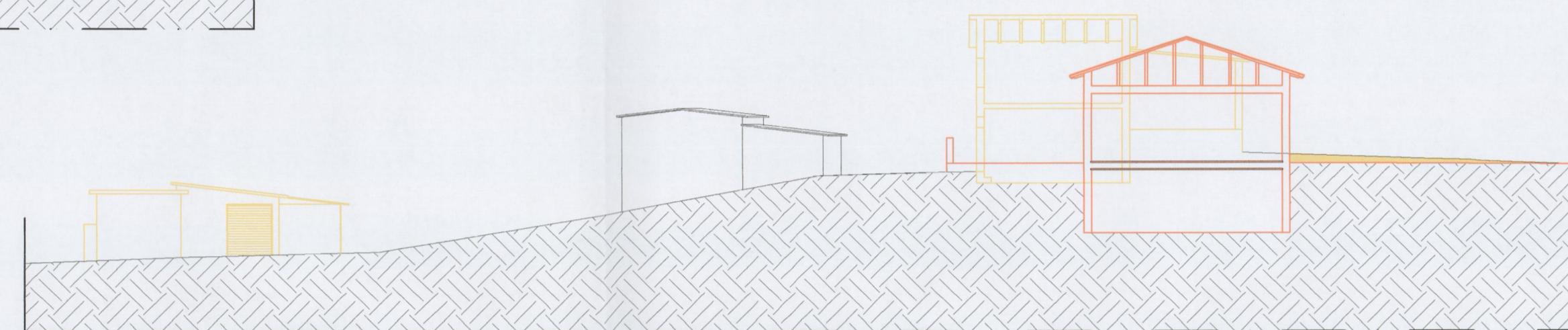

SEZIONE AMBIENTALE A-A'

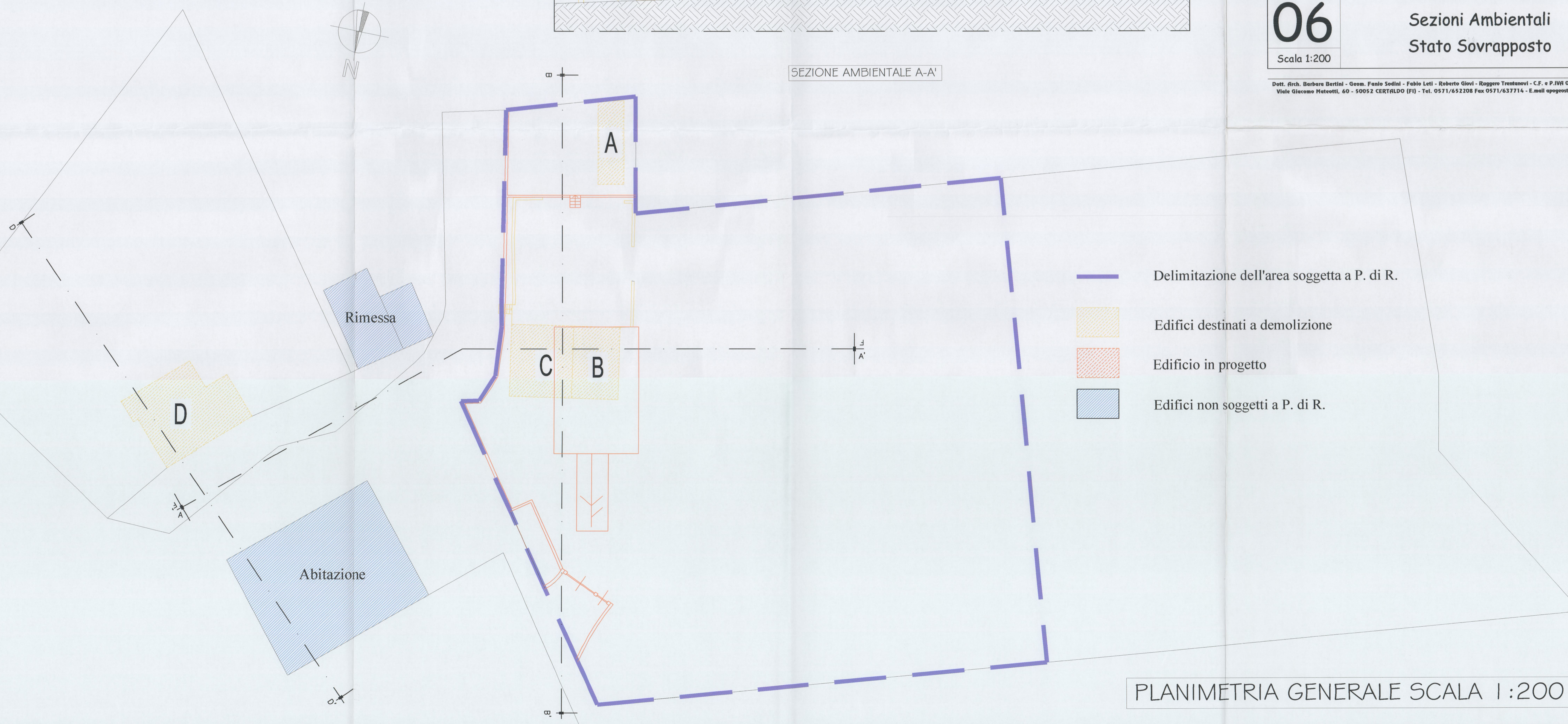
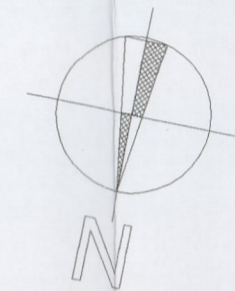

- Delimitazione dell'area soggetta a P. di R.
- Edifici destinati a demolizione
- Edificio in progetto
- Edifici non soggetti a P. di R.

PLANIMETRIA GENERALE SCALA 1:200

Comune di Certaldo



Oggetto: Piano di recupero  
 COMUNE DI CERTALDO  
 elaborato INTEGRATO

Località: Pino Poggio Rosso  
 in data 15 APR 2009

I Richiedenti: Andrea Marini  
 MARIANO VIRGILI

Il Progettista: Dott. Arch. Barbara Bertini

*Barbara Bertini*  
*Mariano Virgili*  
 ARCHITETTO  
 BARBARA BERTINI  
 5094  
 FIRENZE - PRATO

Allegato 10/14 alla deliberazione  
 n. 36/CC del 22.04.09

Tavola integrativa come richiesto  
 da Prot. n° 3264 del 18/02/2009  
 della pratica n° 339/2008

Tavola n°  
**06**  
 Scala 1:200  
 Planimetria Generale  
 Sezioni Ambientali  
 Stato Sovrapposto

Dott. Arch. Barbara Bertini - Geom. Fabio Sordini - Fabio Letti - Roberto Giovi - Roggero Trentanovi - C.F. e P.IVA 0419085 048 9  
 Viale Giacomo Matteotti, 60 - 50052 CERTALDO (FI) - Tel. 0571/652208 Fax 0571/637714 - E-mail apogestudio@libero.it