

<b>Comune di Certaldo</b>	
Oggetto:	Piano di recupero
Località:	Pino Poggio Rosso
I Richiedenti:	Andrea Marini GIARIANO VIRGILI
Il Progettista:	Dott. Arch. Barbara Bertini

COMUNE DI CERTALDO  
elaborato  
**INTEGRATO**  
-6 APR 2009  
in data \_\_\_\_\_

*Barbara Bertini*  
*Giariano Virgili*

Stampa: **BARBARA BERTINI**  
Architetto  
Pino Poggio Rosso - Firenze

Allegato 644 alla deliberazione  
n. 36 / CC del 22.04.09

**Tavola integrativa come richiesto  
da Prot. n° 3264 del 18/02/2009  
della pratica n° 339/2008**

Tavola n°	Planimetria Generale Stato Attuale
<b>02</b>	con individuazione dei fabbricati oggetto di P.di R.
Scala 1:200	e Sezioni Ambientali

Dott. Arch. Barbara Bertini - Geom. Fabio Sodini - Fabio Letti - Roberto Giovi - Roggero Trentanovi - C.F. e P.IVA 0419085 048 9  
Viale Giacomo Matteotti, 60 - 50052 CERTALDO (FI) - Tel. 0571/652208 Fax 0571/637714 - E.mail apogeostudio@libero.it

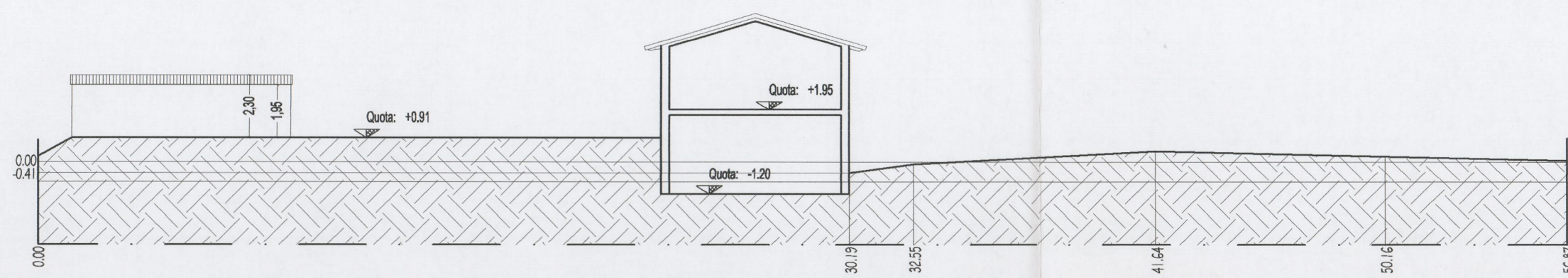

SEZIONE AMBIENTALE B-B'

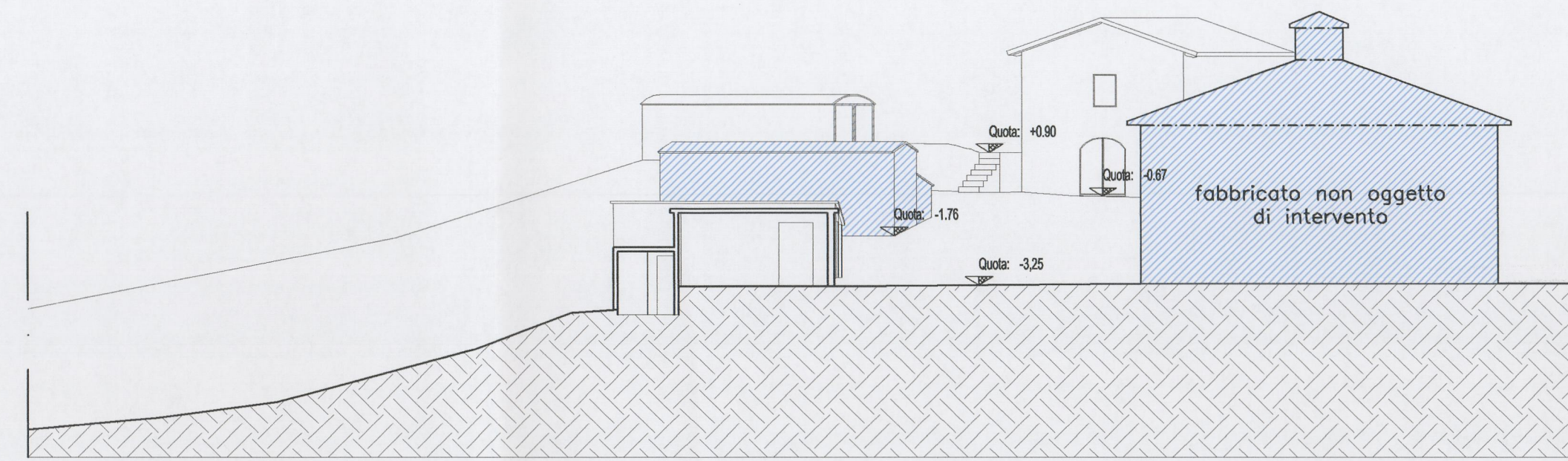

SEZIONE AMBIENTALE D-D'

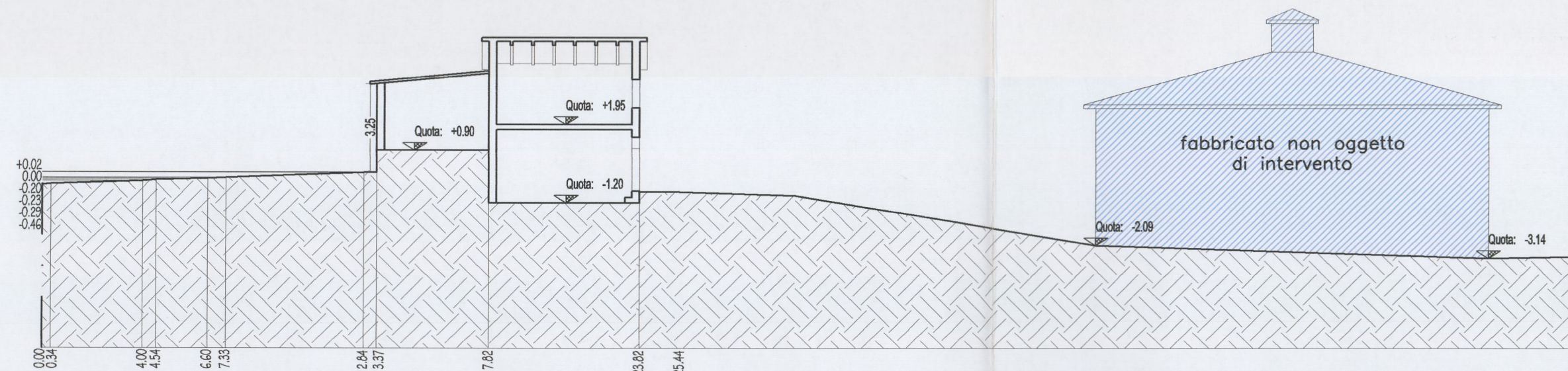

SEZIONE AMBIENTALE F-F'

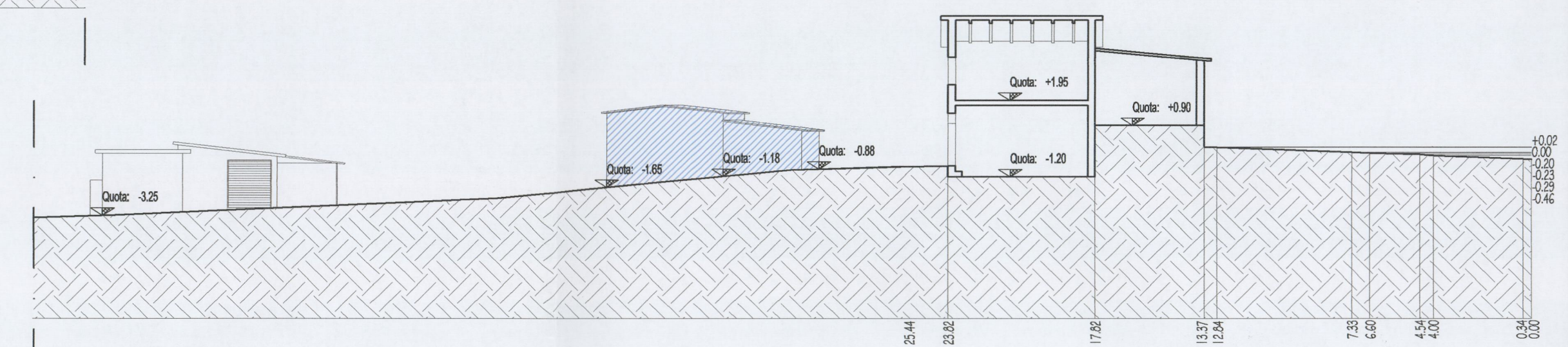

SEZIONE AMBIENTALE A-A'

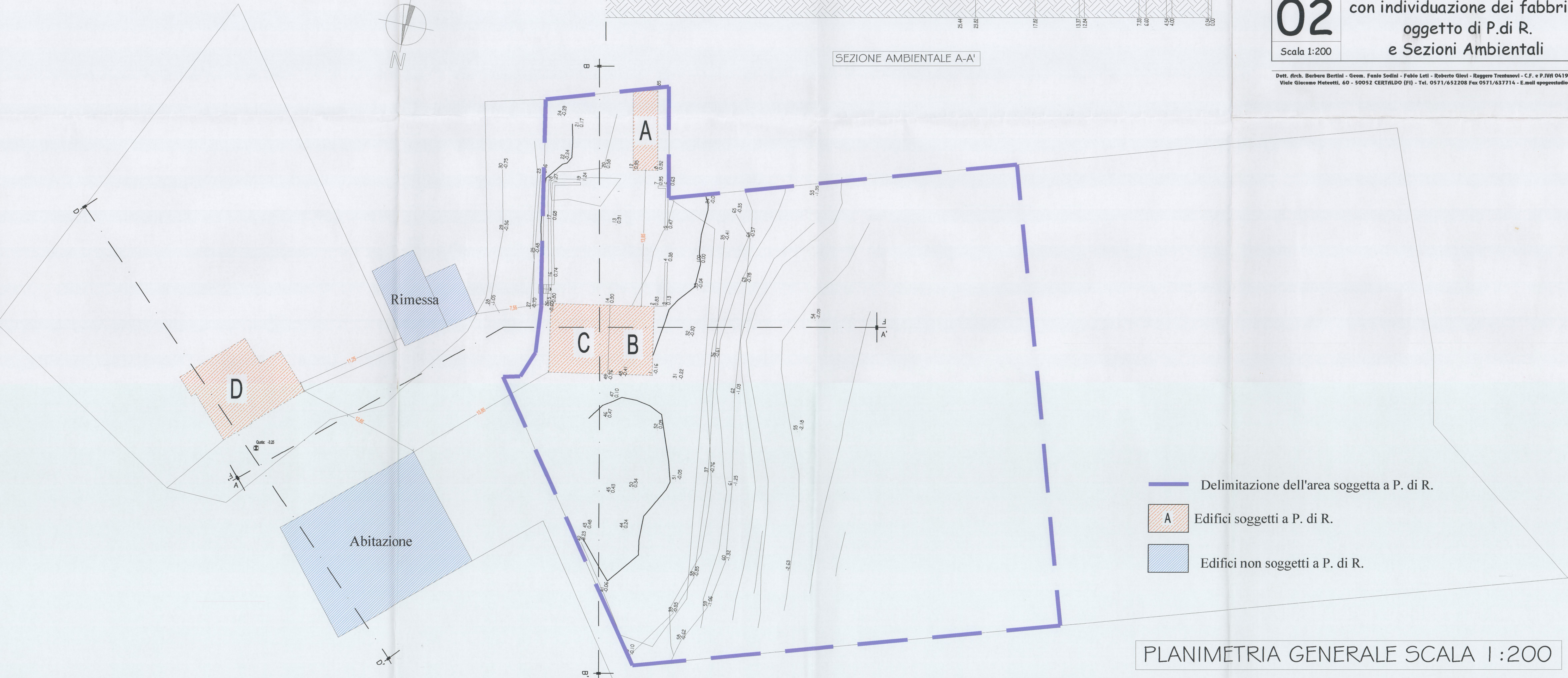
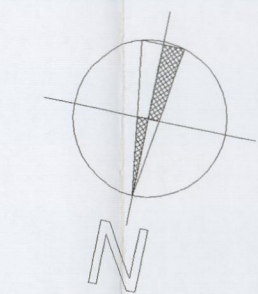

- Delimitazione dell'area soggetta a P. di R.
- Edifici soggetti a P. di R.
- Edifici non soggetti a P. di R.

PLANIMETRIA GENERALE SCALA 1:200