

Comune di Certaldo	
Oggetto:	Piano di recupero COMUNE DI CERTALDO elaborato INTEGRATO in data 15 APR 2009
Località:	Pino Poggio Rosso

I Richiedenti:	Andrea Marini LARIANO VIRGILIO
----------------	-----------------------------------



Il Progettista:	Dott. Arch. Barbara Bertini
-----------------	-----------------------------

Allegato 8/14 alla deliberazione
n. 36 / CC del 22.04.09

Tavola integrativa come richiesto
da Prot. n° 3264 del 18/02/2009
della pratica n° 339/2008

Tavola n°	Planimetria Generale Sezioni Ambientali Stato di Progetto Sup. a parcheggio secondo l'art. 2.2.4 del Reg. Ed. Com.
04	
Scala 1:200	

Dott. Arch. Barbara Bertini - Geom. Fausto Sedini - Fabio Leti - Roberto Giovi - Roggero Trentinovi - C.F. e P.IVA 0419085 048 9
Viale Giacomo Matteotti, 40 - 50052 CERTALDO (FI) - Tel. 0571/652208 Fax: 0571/637714 - E-mail: apogestudio@libero.it

-  Edifici non soggetti a P. di R.
-  Schema di edificio in progetto
- Volume edificabile max = 510,49 mc
- H. max edificio = 6.50 mt
- Destinazione d'uso = residenziale

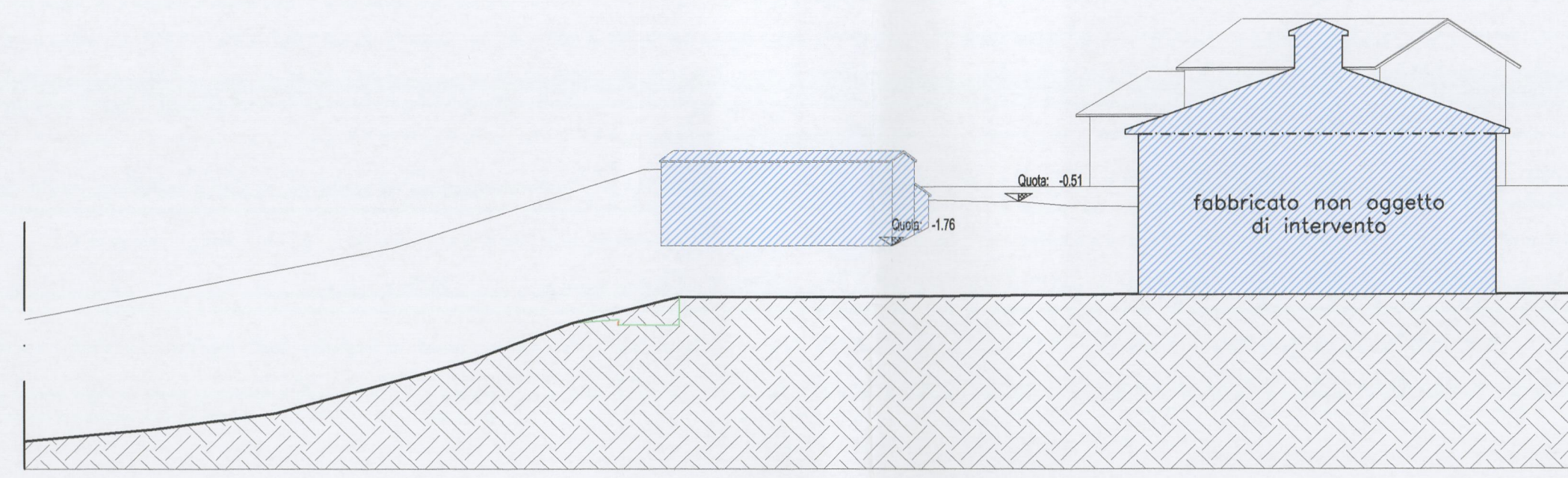

SEZIONE AMBIENTALE D-D'

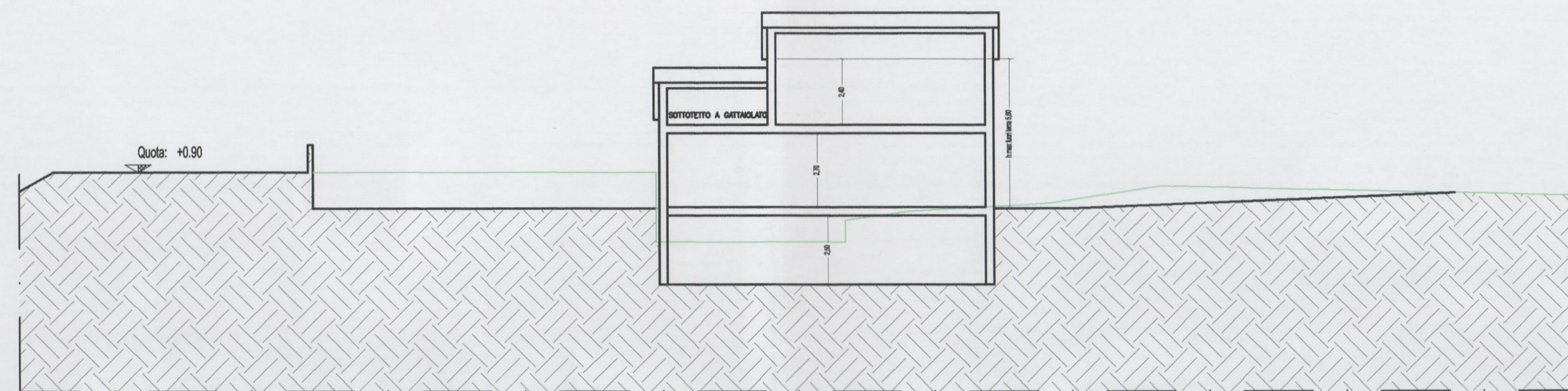

SEZIONE AMBIENTALE B-B'

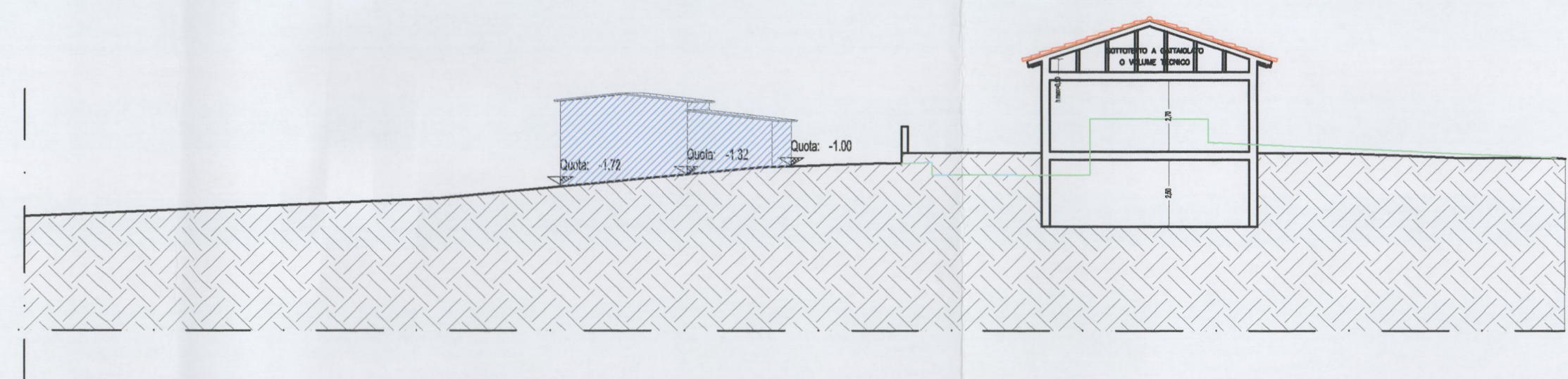

SEZIONE AMBIENTALE A-A'



SEZIONE AMBIENTALE F-F'

VERIFICA SUPERFICIE A PARCHEGGIO PUBBLICO STABILITO DALL'ART.2.2.4 DEL R.E.
 VOLUME IN PROGETTO MASSIMO EDIFICABILE MC. 510,49
 MC. 510,49 / 80 = 6,38 ARR. = 7 ABITANTI EQUIVALENTI
 AB. 7 X 2,5 MQ. = MQ. 17,50 SUPERFICIE PARCHEGGIO PUBBLICO RICHIESTO

 SUPERFICIE A PARCHEGGIO PRIVATO AD USO PUBBLICO
MQ. ≥ 17,50 mq



PLANIMETRIA GENERALE SCALA 1:200