

<b>Comune di Certaldo</b>	
Oggetto:	Piano di recupero
Località:	Pino Poggio Rosso
I Richiedenti:	Andrea Marini FRANCO VIRGILI
Il Progettista:	Dott. Arch. Barbara Bertini
Allegato 01/14 alla deliberazione n. 36/CC del 22.04.09	
Tavola integrativa come richiesto da Prot. n° 3264 del 18/02/2009 della pratica n° 339/2008	
Tavola n°	Schema tipologico indicativo e profili indicativi Stato di Progetto
05	
Scala 1:100	

Dott. Arch. Barbara Bertini - Geom. Fabio Sordini - Fabio Leti - Roberto Giovi - Roggero Trentanovi - C.F. e P.IVA 0419085 048 9  
Viale Giacomo Matteotti, 60 - 50052 CERTALDO (FI) - Tel. 0571/652208 Fax 0571/637714 - E-mail apogestudio@libero.it

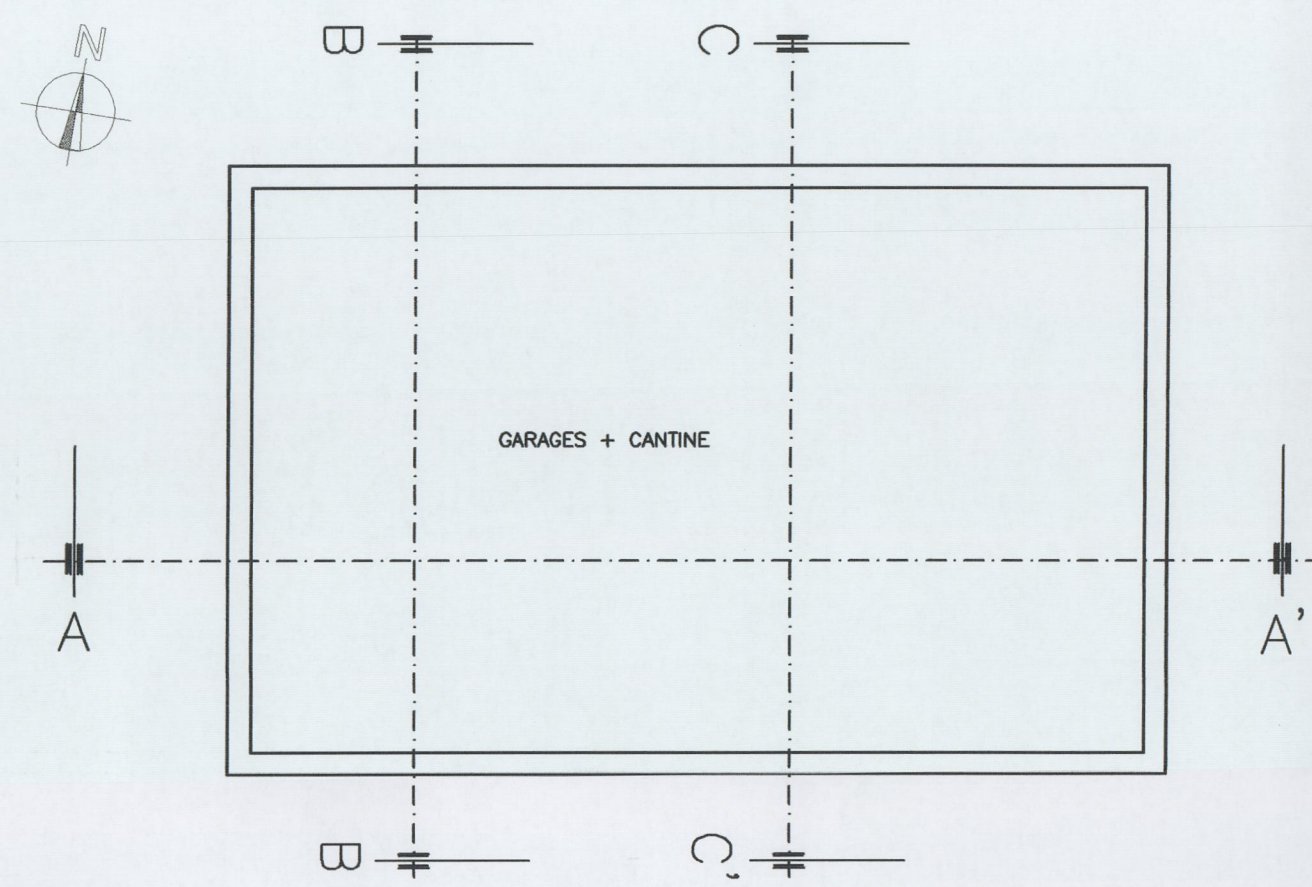

PIANTA PIANO INTERRATO INDICATIVA SCALA 1:100

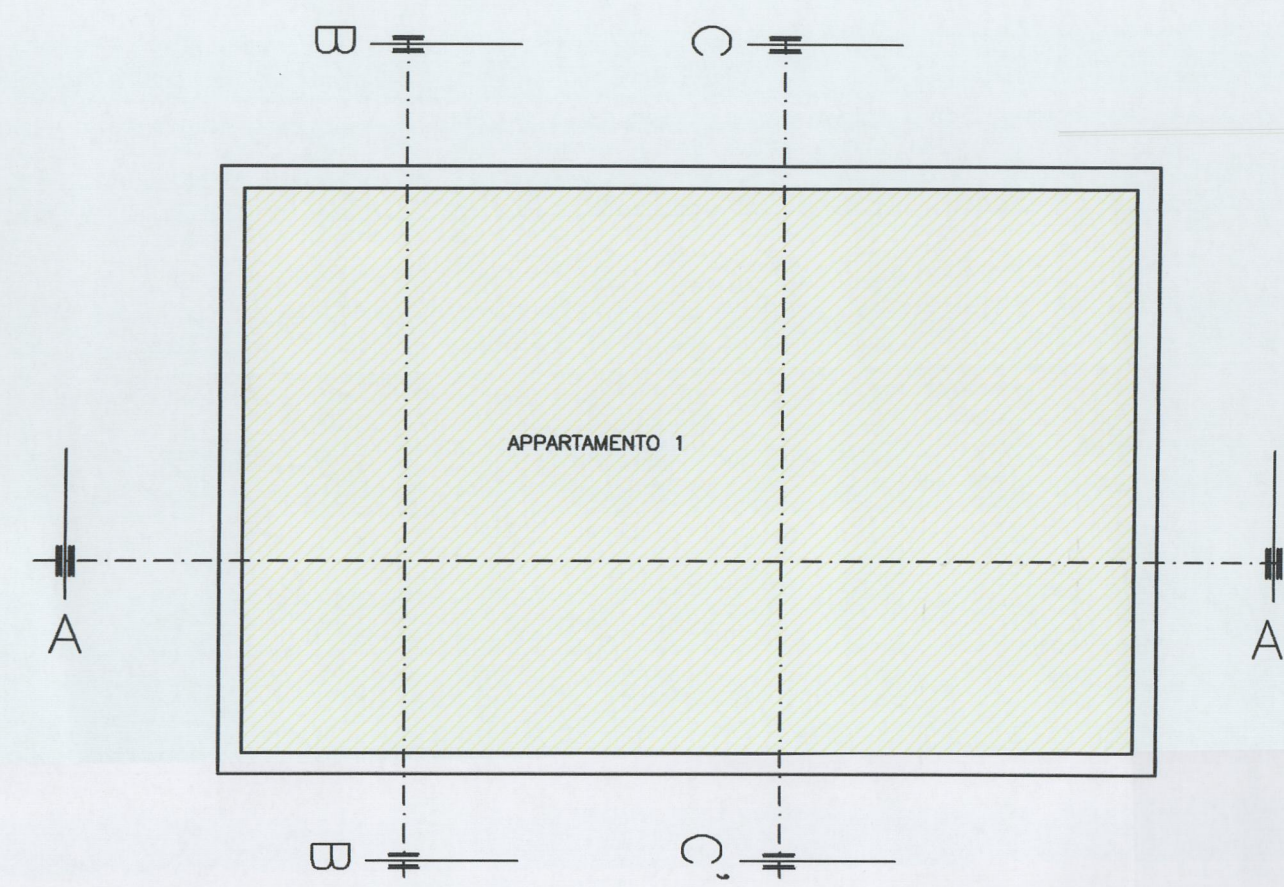

PIANTA PIANO TERRA INDICATIVA SCALA 1:100

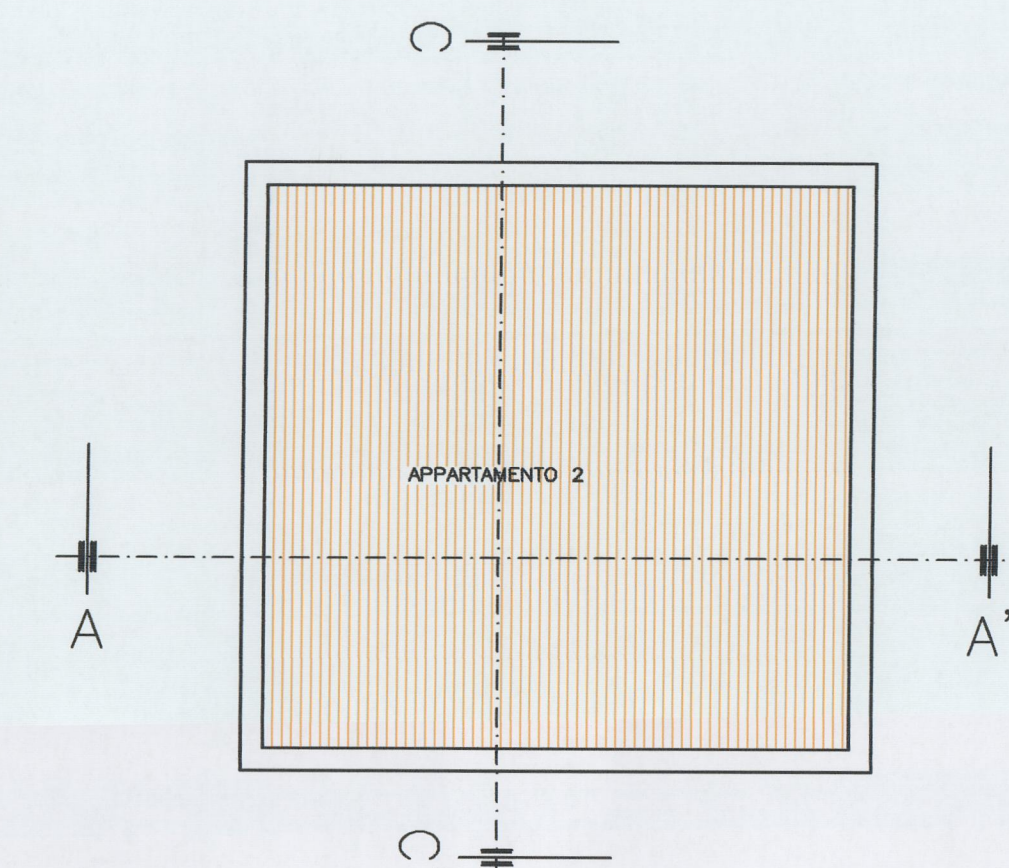

PIANTA PIANO PRIMO INDICATIVA SCALA 1:100

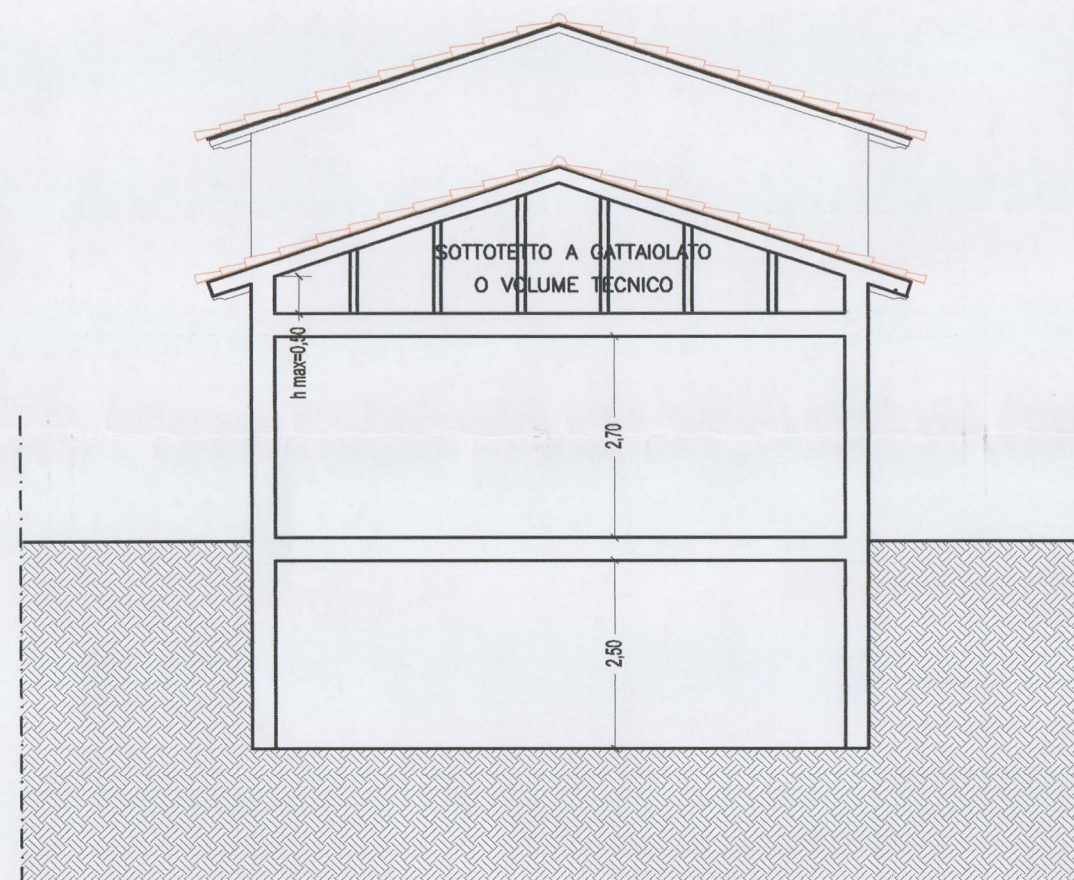

SEZIONE INDICATIVA B-B' SCALA 1:100

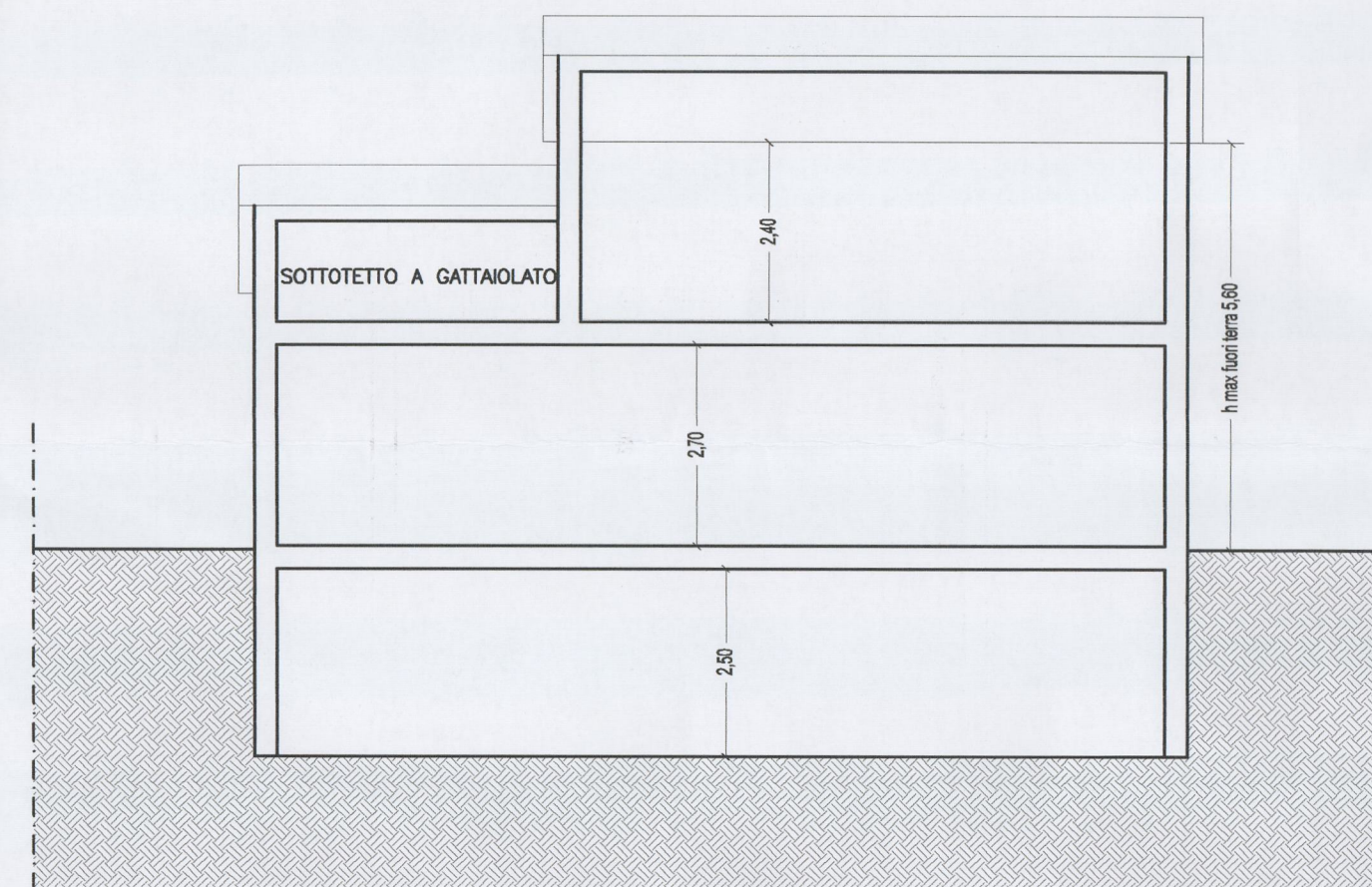

SEZIONE INDICATIVA A-A' SCALA 1:100

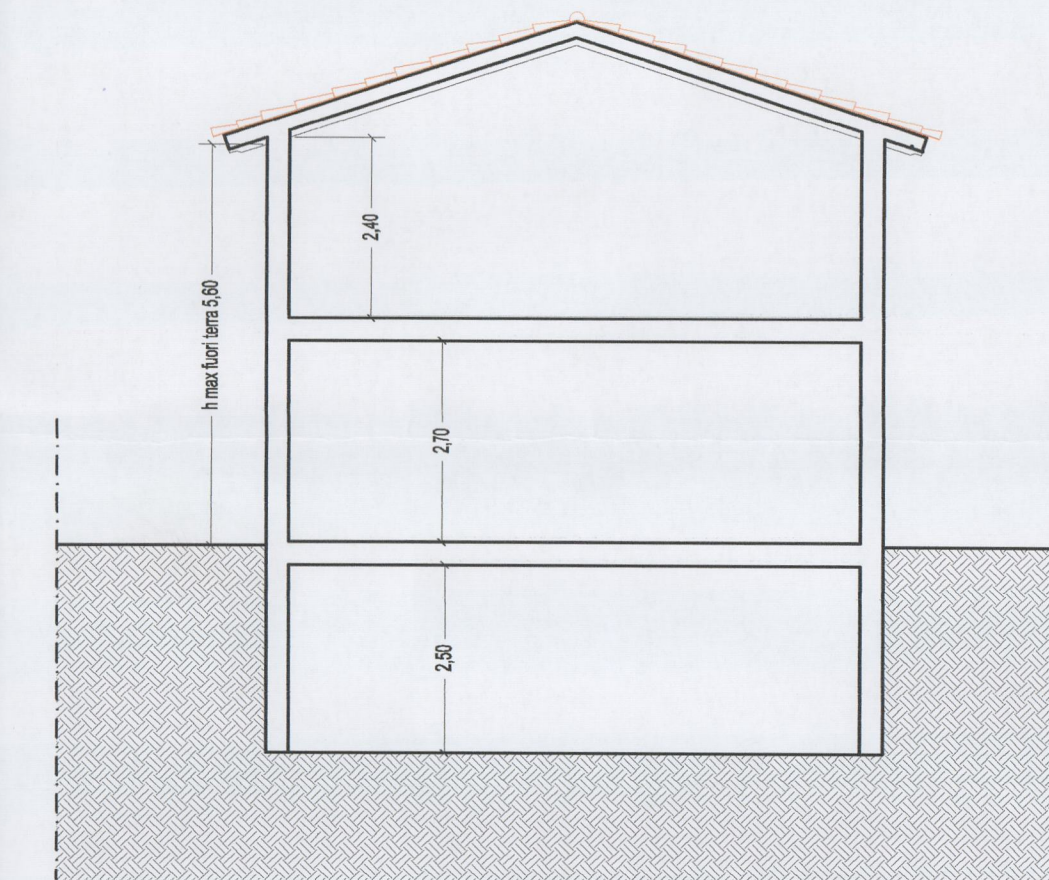

SEZIONE INDICATIVA C-C' SCALA 1:100

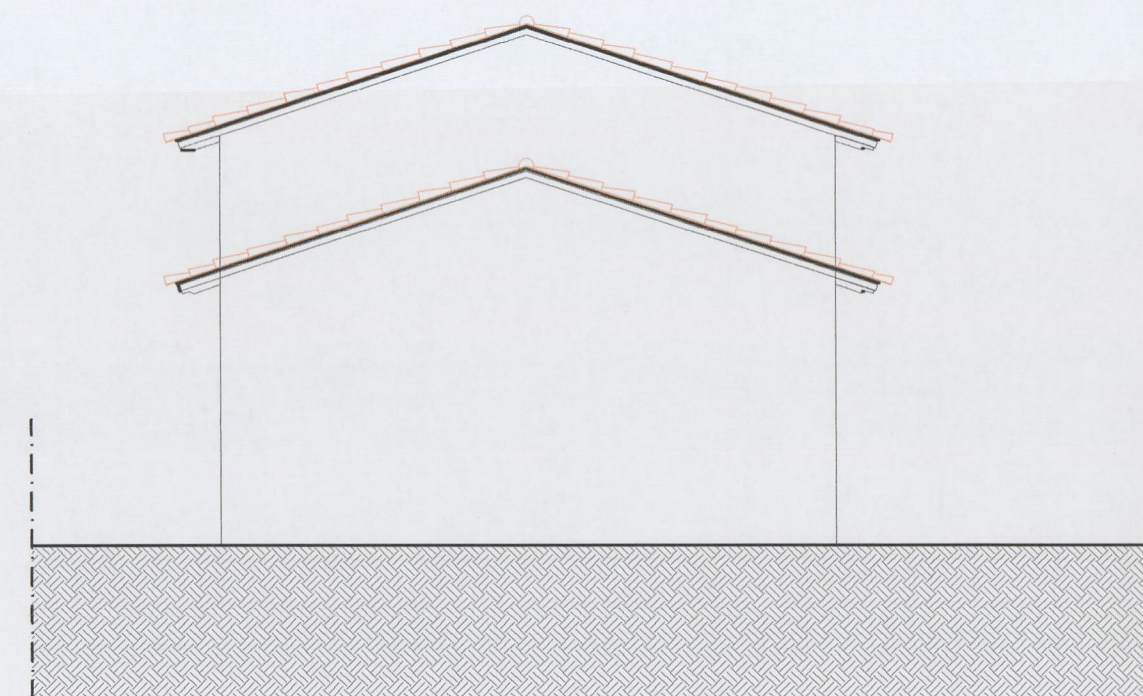

PROSPETTO TRASVERSALE INDICATIVO SCALA 1:100

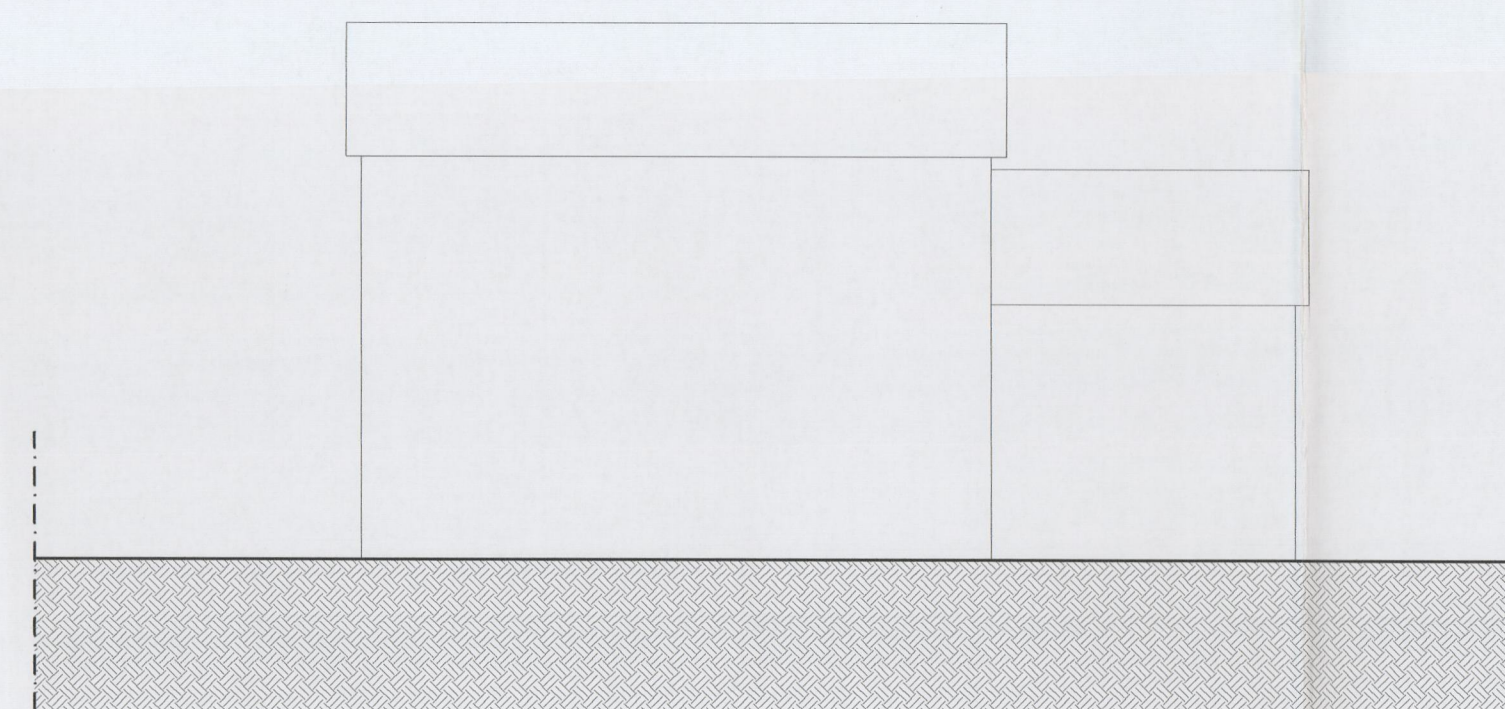

PROSPETTO LONGITUDINALE INDICATIVO SCALA 1:100

### Schema di edificio in progetto

-Volume edificabile max = 510,49 mc

-H. max edificio = 6.50 mt

-Destinazione d'uso = residenziale  
n° appartamenti max = 2