

Comune di Certaldo

Provincia di Firenze

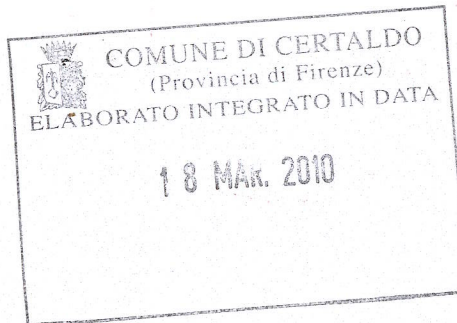

Ubicazione:

Loc. Stabbiese

Richiedenti:

Anselmi Loreno

Luca Anselmi

CAMBI GIULIETTA Cambi Lulietta

Piano di Recupero

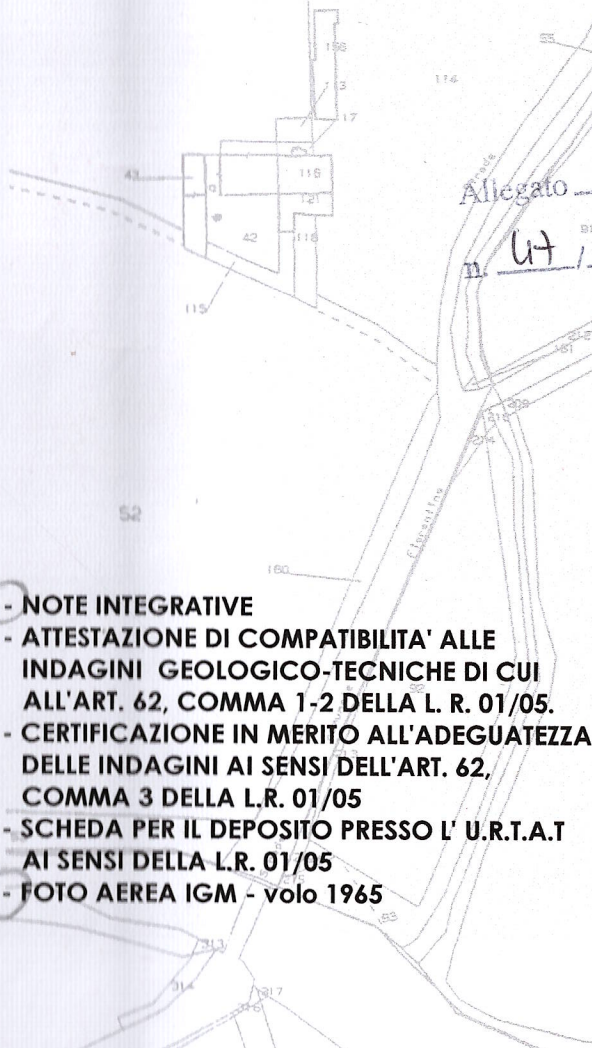

Allegato 2/10 alla deliberazione
n. 67 / CC del 11/06/10

- NOTE INTEGRATIVE
- ATTESTAZIONE DI COMPATIBILITA' ALLE INDAGINI GEOLOGICO-TECNICHE DI CUI ALL'ART. 62, COMMA 1-2 DELLA L. R. 01/05.
- CERTIFICAZIONE IN MERITO ALL'ADEGUATEZZA DELLE INDAGINI AI SENSI DELL'ART. 62, COMMA 3 DELLA L.R. 01/05
- SCHEDA PER IL DEPOSITO PRESSO L' U.R.T.A.T AI SENSI DELLA L.R. 01/05
- FOTO AEREA IGM - volo 1965



Oggetto : Note integrative a seguito del parere espresso dalla Commissione Urbanistica nella seduta del 25 marzo 2009 in merito all'istanza di Piano di Recupero "STABBIESE" in località Stabbiese - Certaldo (FI).

Richiedenti : ANSELMi Loreno

RIF. : pratica edilizia n° 092/2009 – prof. n° 5130 del 17/03/2009

1) Precisazioni riguardo alla conformità urbanistica dei volumi interessati dal Piano di recupero:

Il volume oggetto di demolizione facente parte del Piano di Recupero in oggetto, denominato "Fienile n° 6" negli elaborati grafici allegati, è stato realizzato precedentemente al 01 settembre 1967 (come da foto aerea I.G.M. allegata), mentre i volumi denominati "ANNESSO n° 2" annesso "A-B" sono stati oggetto di Concessione Edilizia a Sanatoria n° 36/89 del 05/10/1998 a nome **CAMBI Giulietta**.

2) Elenco particelle catastali interessate e visure catastali:

Le particelle catastali interessate dal piano di recupero in oggetto sono:

- Foglio 46 – p.lla 41 (porzione)
- Foglio 46 – p.lla 43

I certificati catastali relativi alle particelle suddette, sono allegati alla presente.

Certaldo, marzo 2010

I tecnico

Arch. Massimo ORSI

Visura per immobile

Situazione degli atti informatizzati al 30/09/2009

Dati della richiesta	Comune di CERTALDO (Codice: C540)
Catasto Terreni	Provincia di FIRENZE Foglio: 46 Particella: 41

Immobile

N.	DATI IDENTIFICATIVI			DATI CLASSAMENTO				DATI DERIVANTI DA		
	Foglio	Particella	Sub	Porz	Qualità Classe	Superficie(m ²) ha are ca	Deduz		Reddito	
1	46	41		-	SEMINATIVO 4	2 24 56		Dominicale Euro 46,39	Agrario Euro 40,59	Tabella di variazione del 04/08/1997 n. 27330 .1/1997 in atti dal 21/08/2004 (protocollo n. F10209754)
Notifica		F10039566/2005		Partita						

INTESTATO

N.	DATI ANAGRAFICI	CODICE FISCALE	DIRITTI ONERI REALI
1	CAMBI Giulietta nata a CERTALDO il 22/06/1953 DENUNZIA (NEI PASSAGGI PER CAUSA DI MORTE) del 28/03/1992 n. 7937 .1/1992 in atti dal 14/05/2004 (protocollo n. F10124021) Rogante: CAMBI Sede: CERTALDO	CMBGTT53H62C540Q*	(1) Proprieta` per 1000/1000
DATI DERIVANTI DA		Registrazione: UR Sede: EMPOLI Volume: 655 n. 48 del 13/06/1992 SUCCESSIONE	

Rilasciata da: **Servizio Telematico**

Visura per immobile

Situazione degli atti informatizzati al 17/07/2009

Dati della richiesta	Comune di CERTALDO (Codice: C540)
Catasto Terreni	Provincia di FIRENZE Foglio: 46 Particella: 43

Immobile

N.	DATI IDENTIFICATIVI			DATI CLASSAMENTO				DATI DERIVANTI DA	
	Foglio	Particella	Sub	Porz	Qualità Classe	Superficie(m ²) ha are ca	Deduz		Reddito
1	46	43		-	FABB RURALE	01 60		Agrario	Impianto meccanografico del 07/10/1967
Notifica									
Partita									

INTESTATO

N.	DATI ANAGRAFICI	CODICE FISCALE	DIRITTI ONERI REALI
1	CAMBI Giulietta nata a CERTALDO il 22/06/1953	CMBGTT53H62C540Q*	(1) Proprieta per 1000/1000
DATI DERIVANTI DA			
DENUNZIA (NEI PASSAGGI PER CAUSA DI MORTE) del 28/03/1992 n. 7937.1/1992 in atti dal 14/05/2004 (protocollo n. F10124021) Rogante: CAMBI Sede: CERTALDO			
Registrazione: UR Sede: EMPOLI Volume: 655 n. 48 del 13/06/1992 SUCESSIONE			

Rilasciata da: **Servizio Telematico**

COMUNE DI CERTALDO



Foto aerea I.G.M.

Volo del 1965

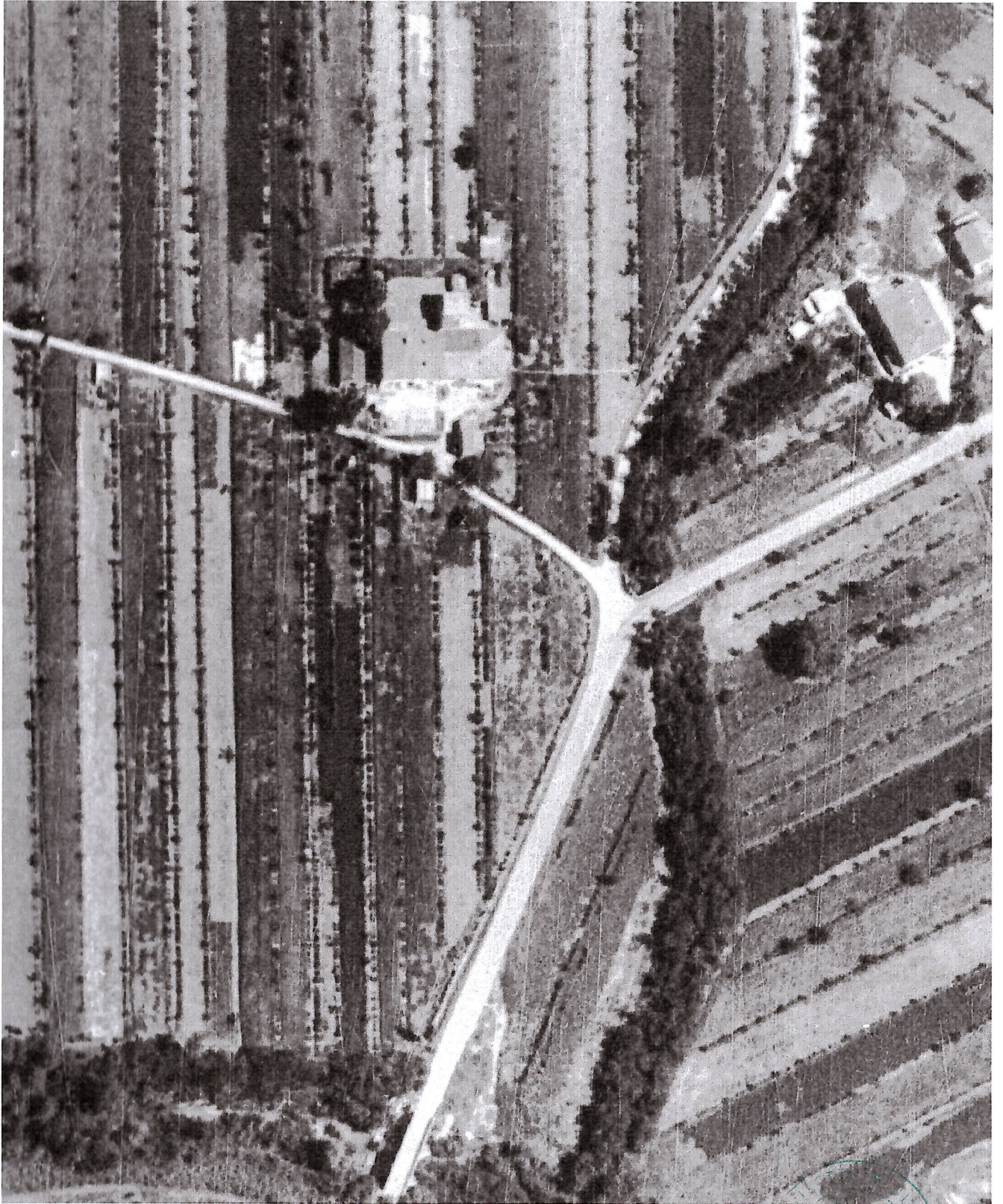