

Fabio Campatelli  
Stefano Campatelli

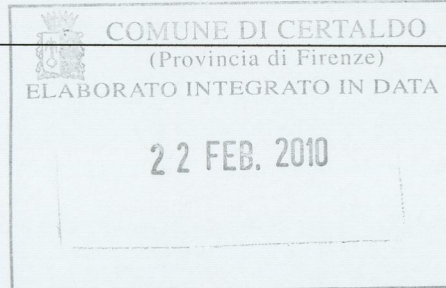

Architetti

PROGETTO

PIANO DI RECUPERO  
DI INIZIATIVA PRIVATA  
EX CANTINE "VICINOLA CAMPANI"

PROPRIETA'

Sig. Campani Ferdinando ed altri

Allegato 10/37 alla deliberazione  
n. 38/CC del 20/01/10

Campani Fernando  
Nato a Certaldo il 16/11/1927  
Residente in Viale Matteotti n. 19 - 50052 Certaldo  
C. F. CMPFNN 27S16C5400

*F. Campani*

Eneda Pietrini  
Nata Savona il 30/08/1924  
Residente in piazza Masini, 5 - 50052 Certaldo  
C. F. ptrnde24m704801

*Eneda Pietrini*

Clara Benedetta Campani  
Nata Certaldo il 29/09/1956  
Residente in piazza Masini, 5 - 50052 Certaldo  
C. F. CMPCRB56P69C540W

*Clara Campani*

Marco Campani  
Nato Certaldo il 23/05/1951  
Residente in loc. Gagliano n. 14 - Poggibonsi (FI)  
C. F. CMPMCP51E23C540Q

*M. Campani*

Campani Fabrizio  
Nato Certaldo il 28/05/1990  
Residente in via Peschieran. 14 - Loc. Torriano - Marina di Pietrasanta (LU)  
C. F. CMPMCP51E23C540Q

*F. Campani*

Elaborazione Grafica

TAVOLA	STATO	RILIEVO	
<b>2.2</b>	DATA	settembre 2008	SCALA 1_200
PROSPETTI			
S:\PROGETTI E PRATICHE\ARCHITETTURA\STEFANOCAMPANI - FIR 2008\TAVOLE\T1_22_vademecum NOV2008.dwg			
IL COMMITTENTE	L'IMPRESA	IL DIR. LAVORI	IL PROGETTISTA
			<i>[Signature]</i>

Studio : Via V.Veneto 7 - Castelfiorentino - Firenze -  
Tel. 057161137 \_ Fax 0571628954 \_ e-mail info@studiocampatelli.191.it  
Arch. Fabio Campatelli \_ C.F. CMP FBA 39T09C101A \_ P.I. 01267180485  
Arch. Stefano Campatelli \_ C.F. CMP SFN 71S01D612O \_ P.I. 04973640487

### prospetto lato ferrovia

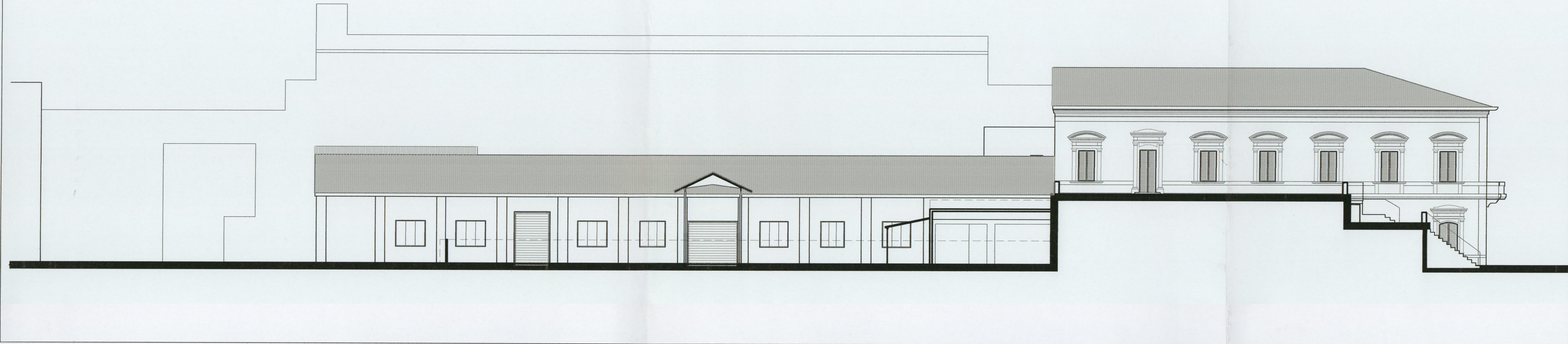

### prospetto lato corte interna

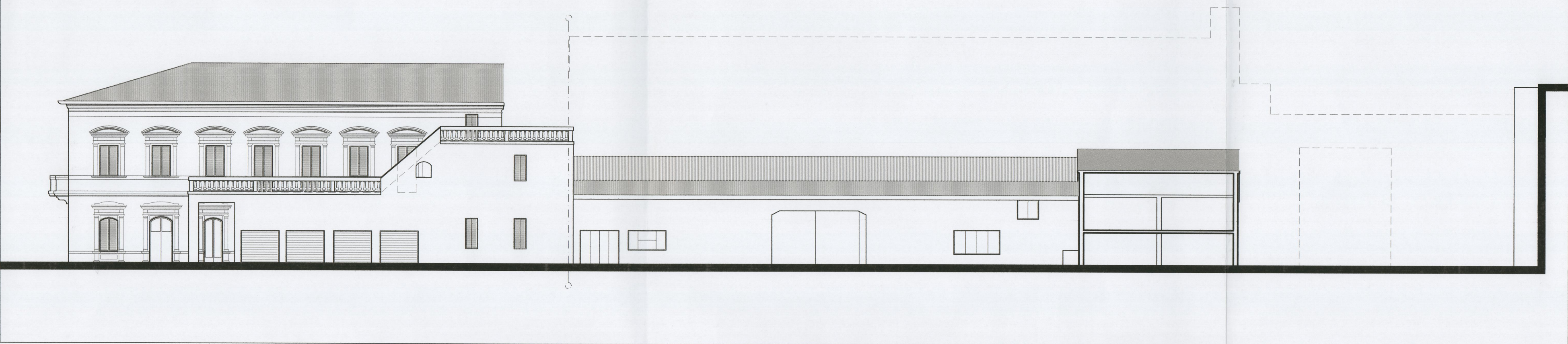

### prospetto lato ex CAP

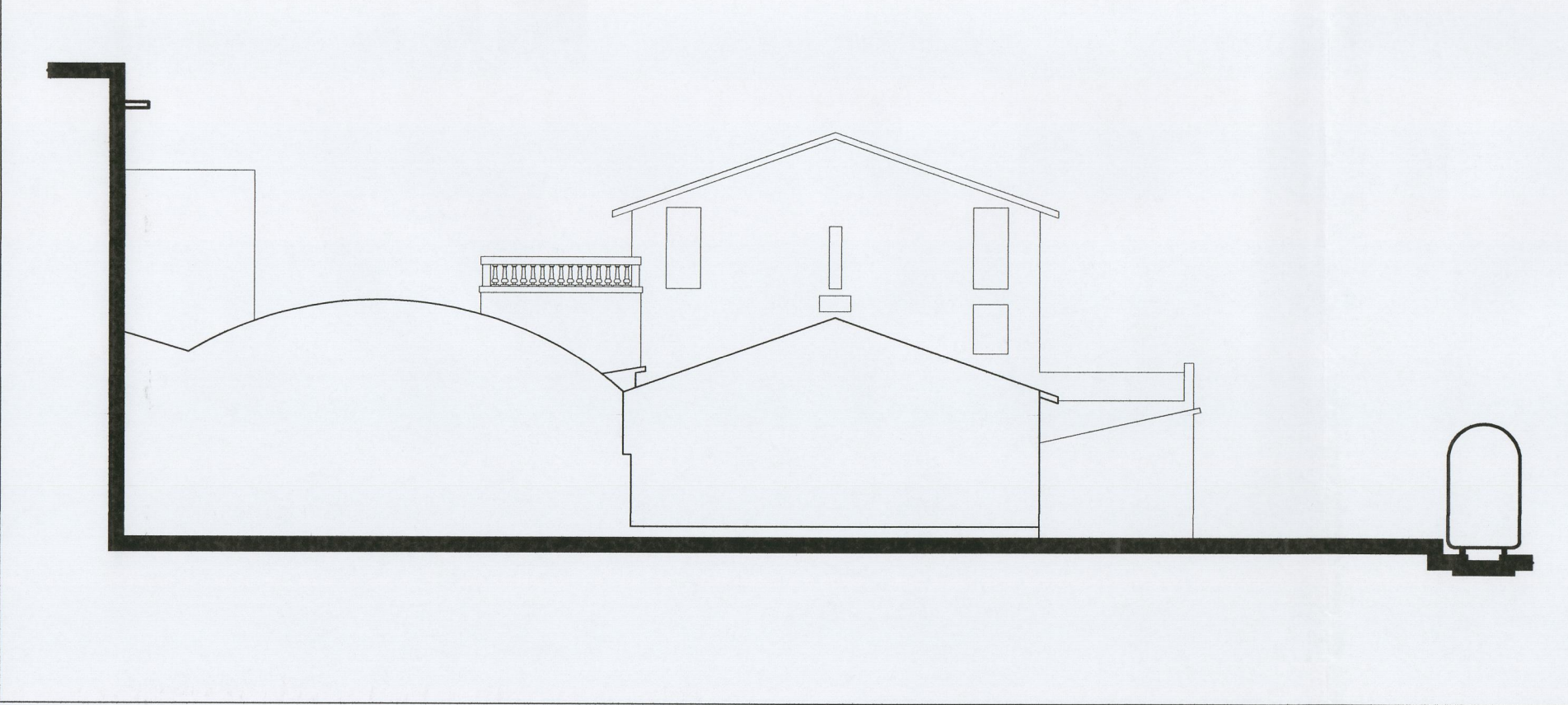

### prospetto lato piazza stazione

