

Fabio Campatelli
Stefano Campatelli

Architetti

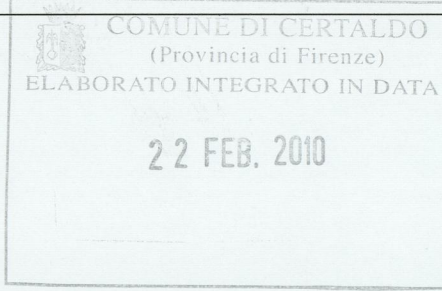

PROGETTO PIANO DI RECUPERO
DI INIZIATIVA PRIVATA
EX CANTINE "VINICOLA CAMPANI"

PROPRIETA' Sig. Campani Ferdinando ed altri

Allegato 29/37 alla deliberazione
n. 38 / CC del 30/04/10

Campani Fernando
Nato a Certaldo il 16/11/1927
Residente in Viale Matteotti n.
19 - 50052 Certaldo
C. F. CMPFNN 27516C5400

Eneida Pietrini
Nata Savona il 30/08/1924
Residente in piazza Masini . 5
- 50052 Certaldo
C. F. ptmde24m704801

Clara Benedetta Campani
Nata Certaldo il 29/09/1956
Residente in piazza Masini . 5
- 50052 Certaldo
C. F. CMPCRB56P69C540W

Majco Campani
Nato Certaldo il 23/05/1951
Residente in loc. Gagliano n.
14 - Poggibonsi (FI)
C. F. CMPmcp51e23c540q

Campani Fabrizio
Nato Certaldo il 28/05/1950
Residente in via Pierdelfino
14 - Loc. Torjano - Marina di
Pietrasanta (LI)
C. F. CMPmcp51e23c540q

Elaborazione Grafica

TAVOLA	STATO	PROGETTO
6.5	DATA	settembre 2009
	SCALA	varie
SCHEMA DI POSIZIONAMENTO DEI CASSONETTI N.U.		
IL COMMITTENTE	L'IMPRESA	IL DIR. LAVORI

Studio : Via V.Veneto 7 - Castelfiorentino - Firenze -
Tel 057161137 _ Fax 0571628954 _ e-mail info@studiocampatelli.191.it
Arch. Fabio Campatelli _ C.F. CMP FBA 39T09C101A _ P.I. 01267180485
Arch. Stefano Campatelli _ C.F. CMP SFN 71S01D6120 _ P.I. 04973640487

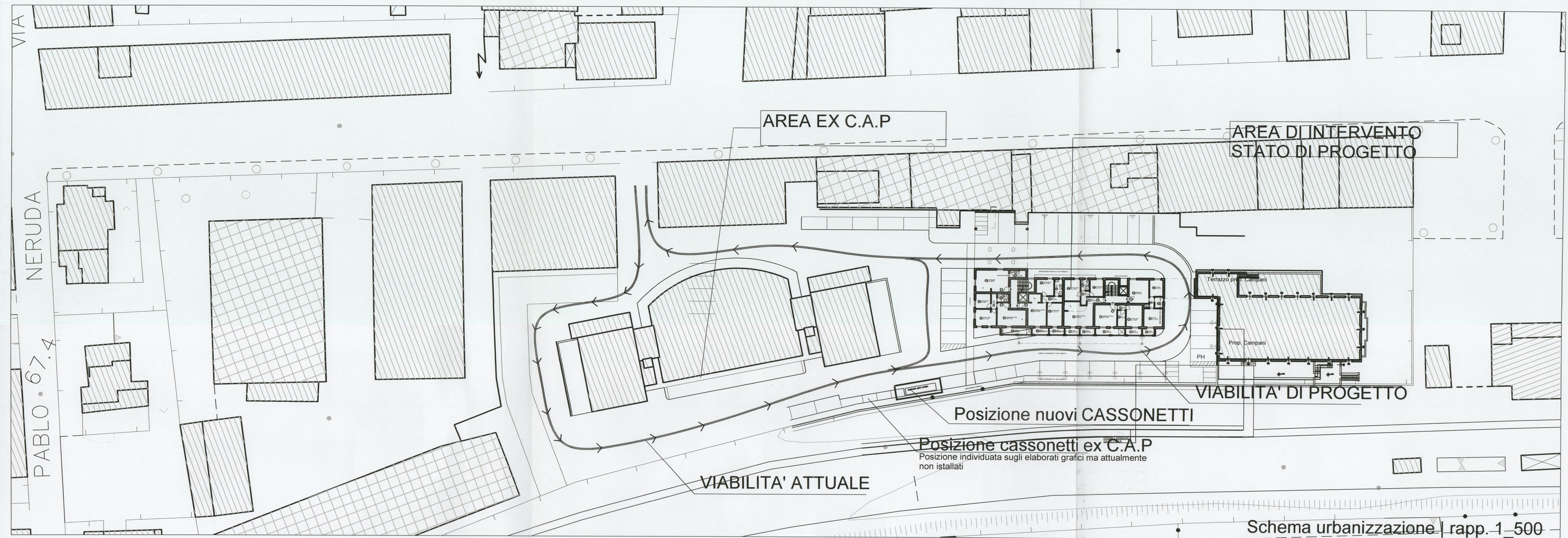

Schema urbanizzazione | rapp. 1_500

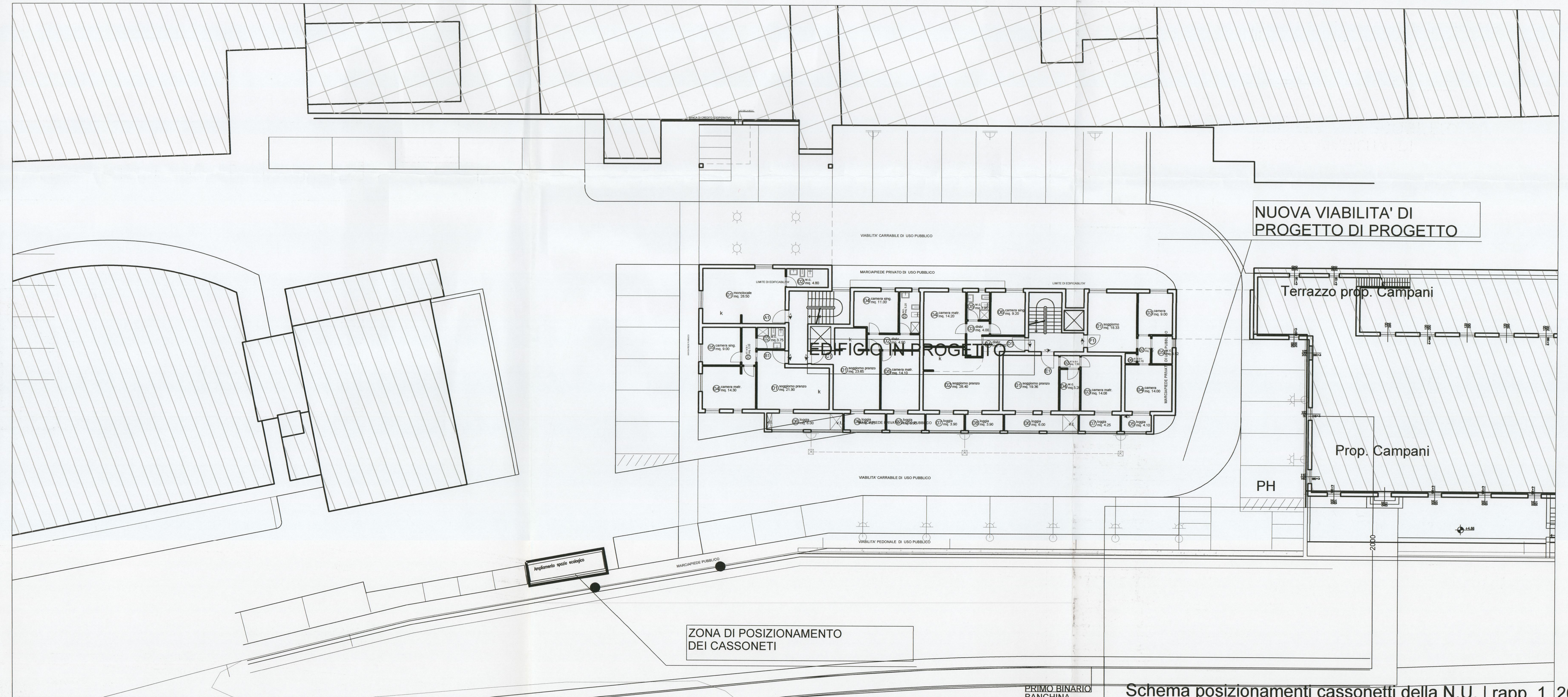

Schema posizionamenti cassonetti della N.U. | rapp. 1_200

PRIMO BINARIO
BANCHINA