

PROSPETTO SUD-EST

quota 0,00

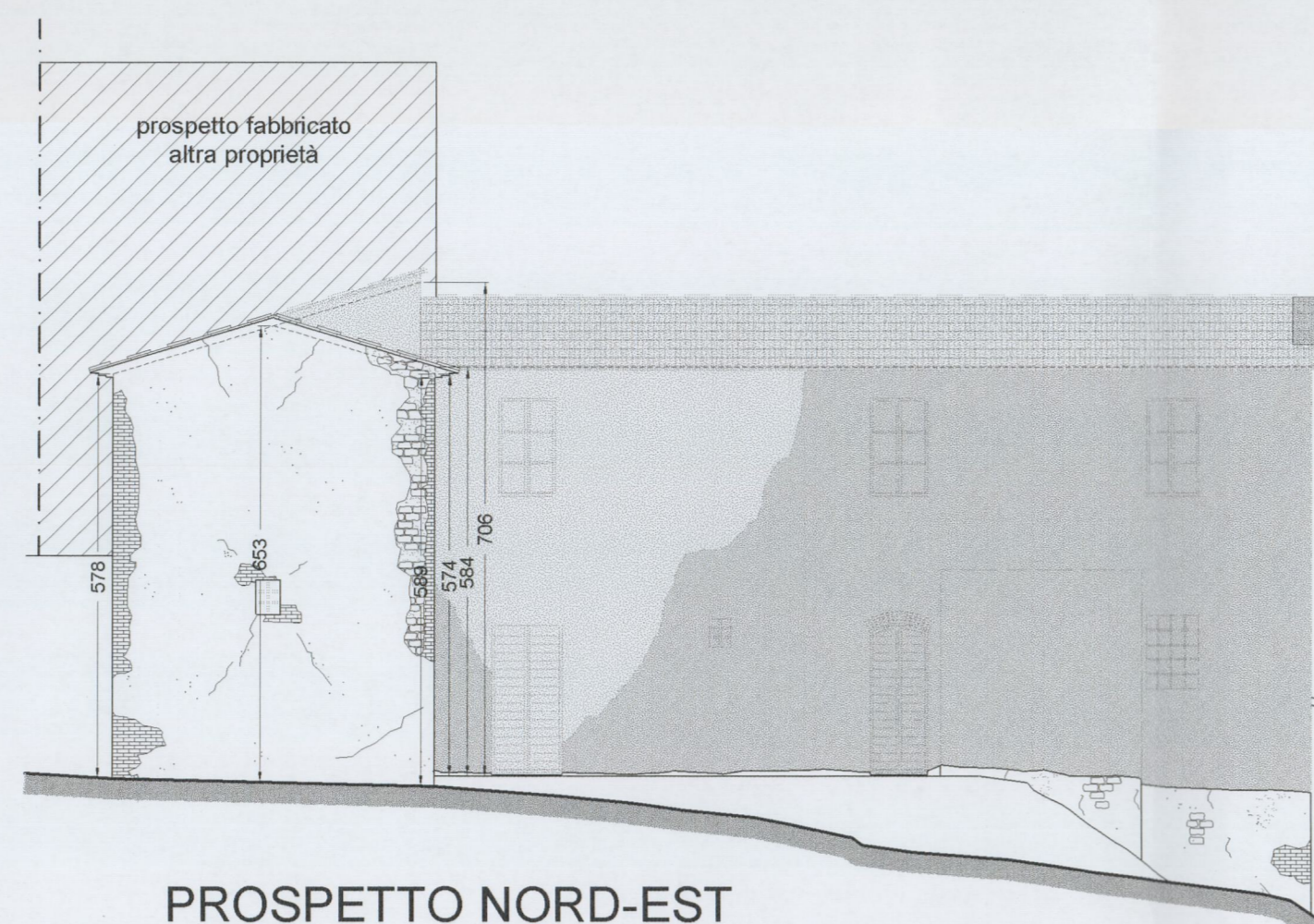

PROSPETTO NORD-EST

quota 0,00



PRSPETTO-SEZIONE C-C

quota 0,00

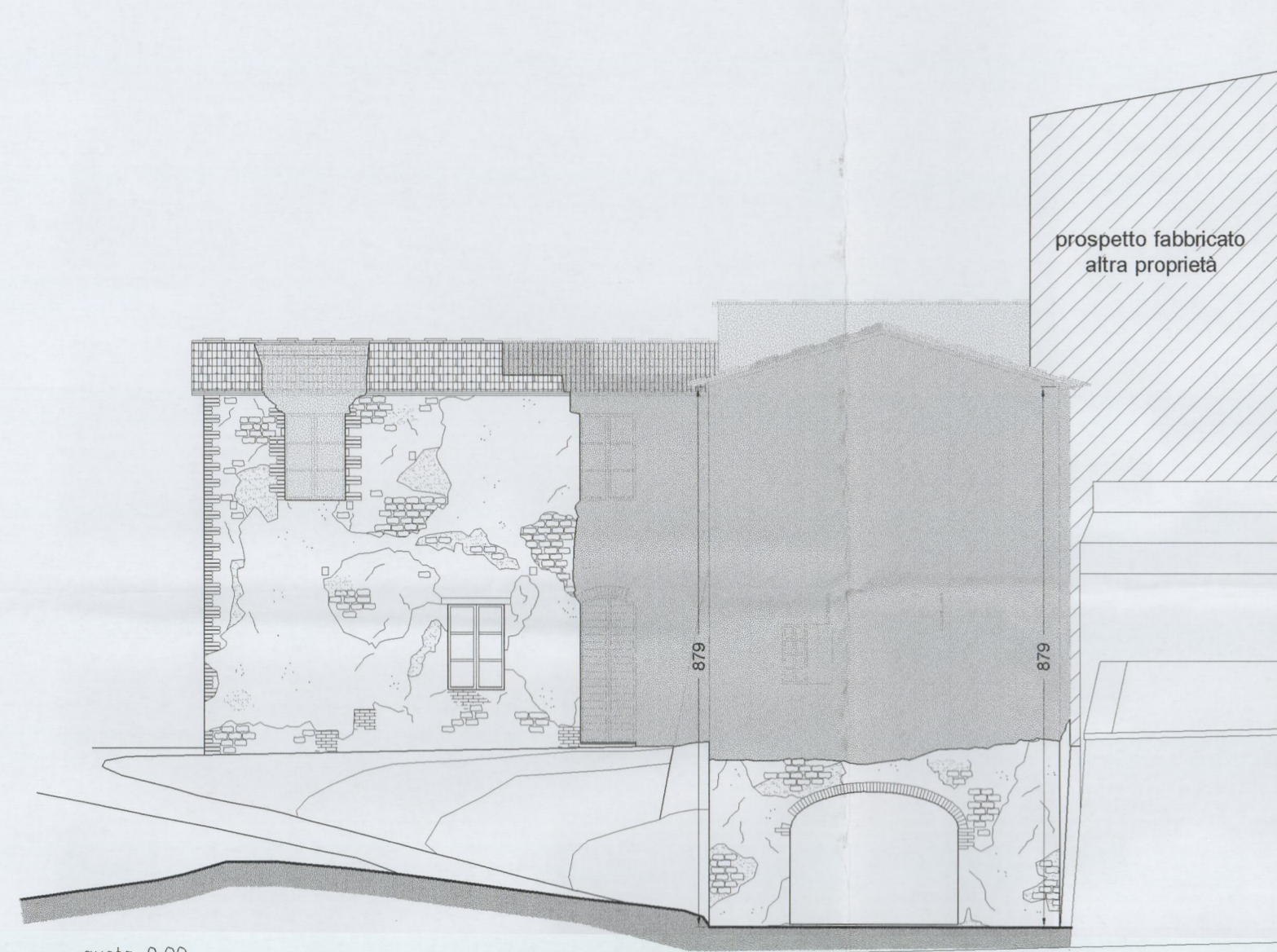

PROSPETTO NORD-OVEST

quota 0,00



PROSPETTO SUD-OVEST

quota 0,00

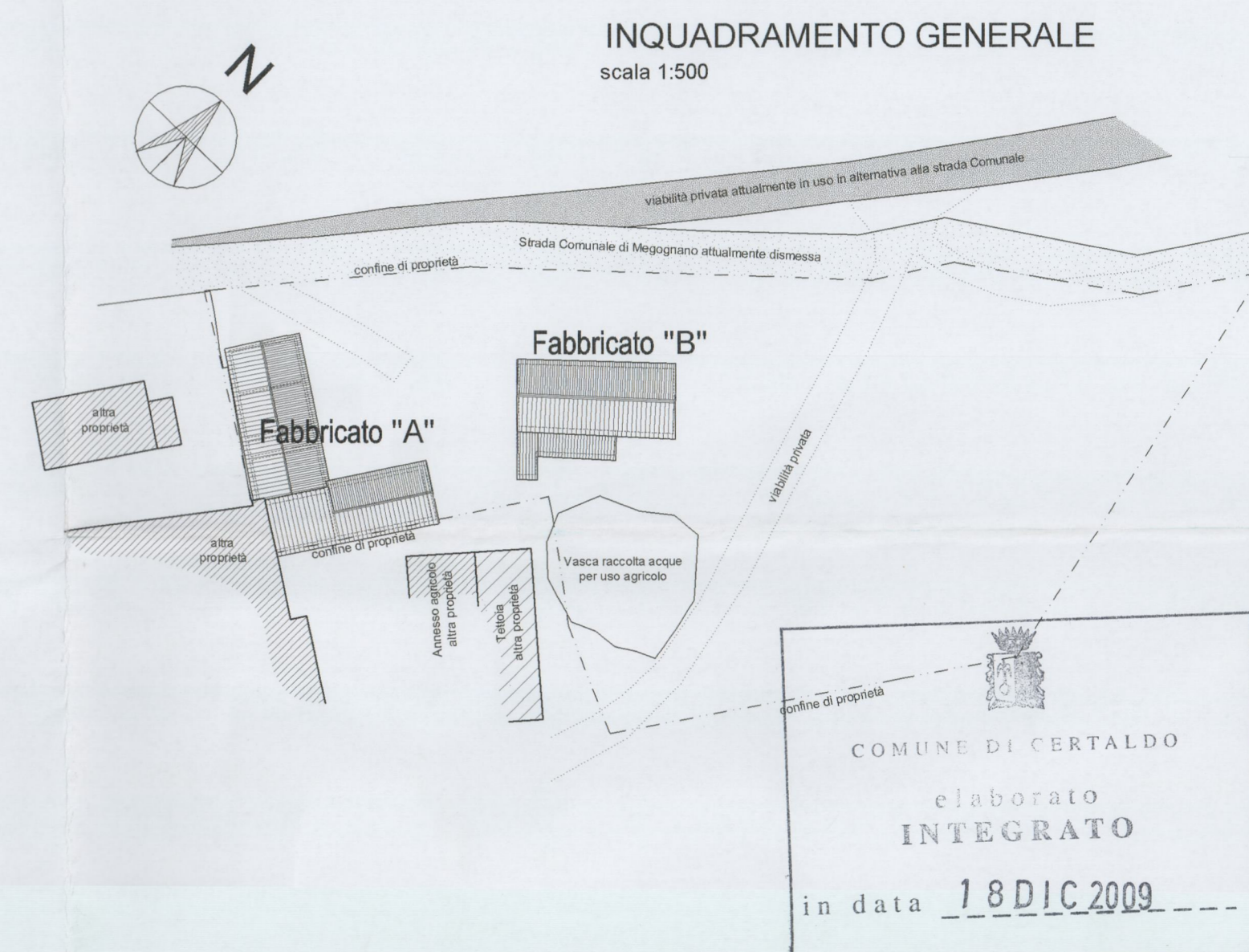

INQUADRAMENTO GENERALE
scala 1:500

- Porzioni di fabbricato dirute precedentemente al 26.05.2003
- Porzioni di fabbricato demolite a seguito dell'Ordinanza del Comune di Certaldo n° 85 del 26.05.2003
- Ricostruzione dello stato dei luoghi al 1965 delle porzioni di fabbricato dirute

La resituzione grafica del presente elaborato è redatta sulla base della foto aerea del 1965 fornita dall'IGM, della documentazione fotografica acquisita sin dall'anno 2000 ed infine sulla base del rilievo geometrico antecedente l'Ordinanza del Comune di Certaldo n° 85 del 26.05.2003

Allegato 1136 alla deliberazione n. 137/CC del 29.12.08

PIANO DI RECUPERO PER LA TRASFORMAZIONE DI IMMOBILI RURALI IN CIVILI ABITAZIONI ai sensi dell'art. 73 della L.R. 01/2005 LOC. SAN VITO - CERTALDO

Proprietà: AZIENDA VINICOLA SAN DONNINO SRL
Progettazione e Dir. Lav. Architettonica: **Ing. Giovanni CORTI** - Studio tecnico Ing. Giovanni corti
Arch. Carlo FANTACCI - CARLO FANTACCI & ASSOCIATI studio d'architettura ed urbanistica

Tavola: **FABBRICATO "A" PROSPETTI E SEZIONI STATO DEI LUOGHI** dopo Ordinanza n. 85 del 26.05.2003
11 scala 1:100

La Proprietà
Pola Colone

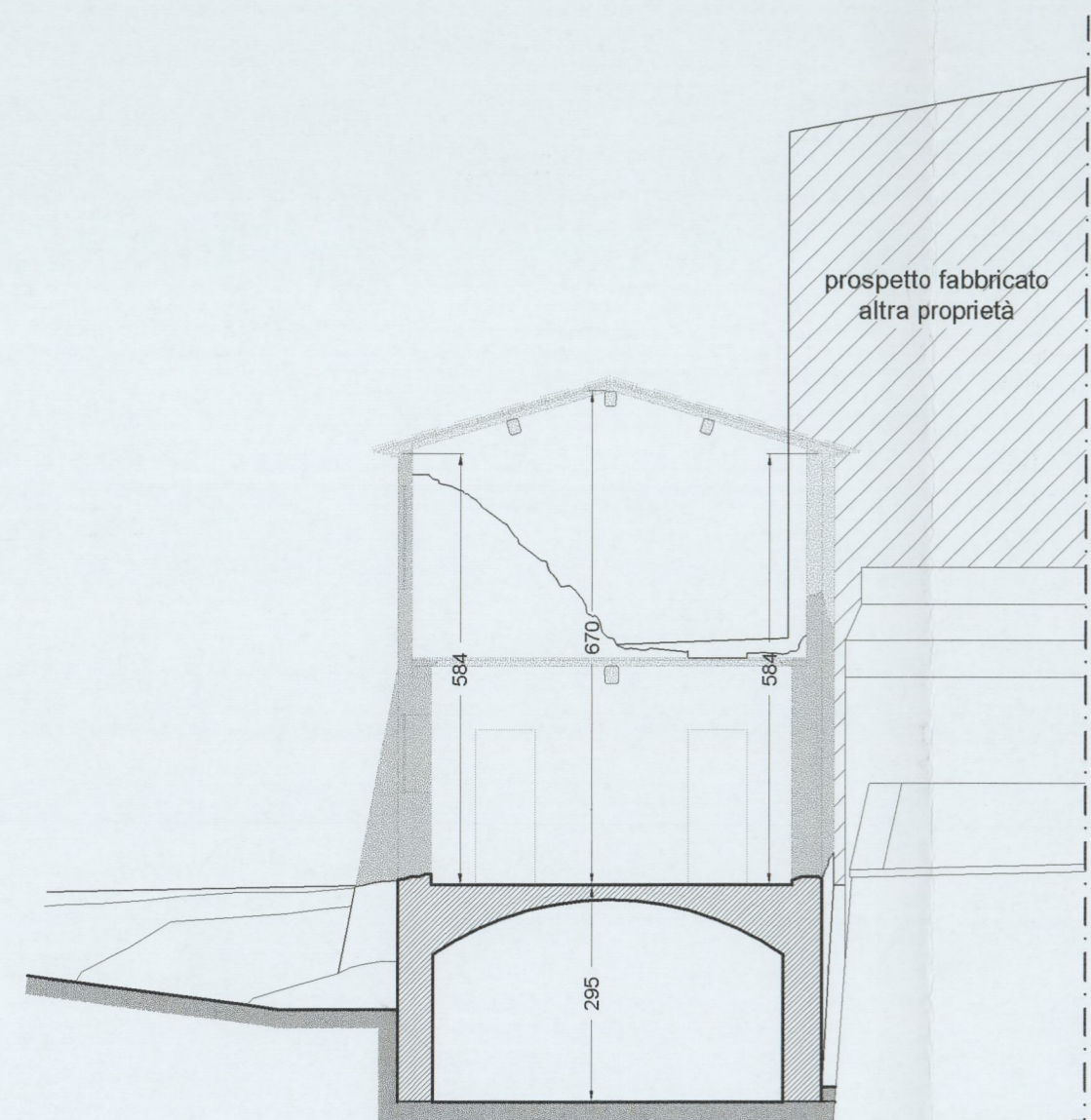
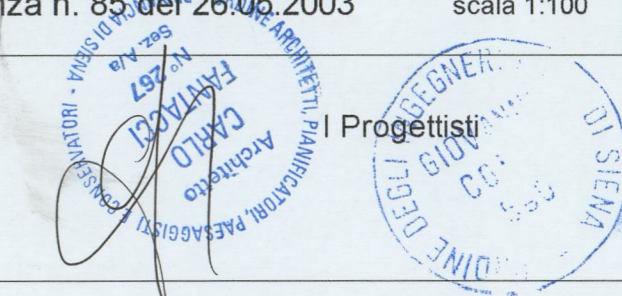

SEZIONE A-A

quota 0,00

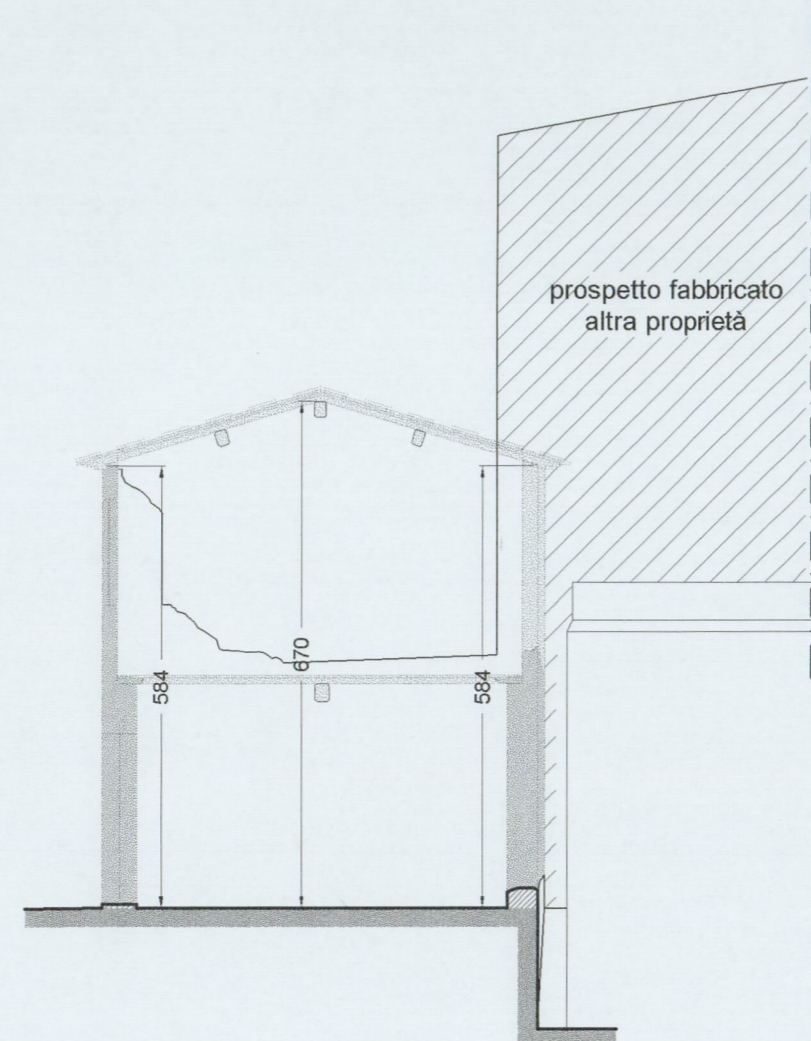

SEZIONE B-B

quota 0,00

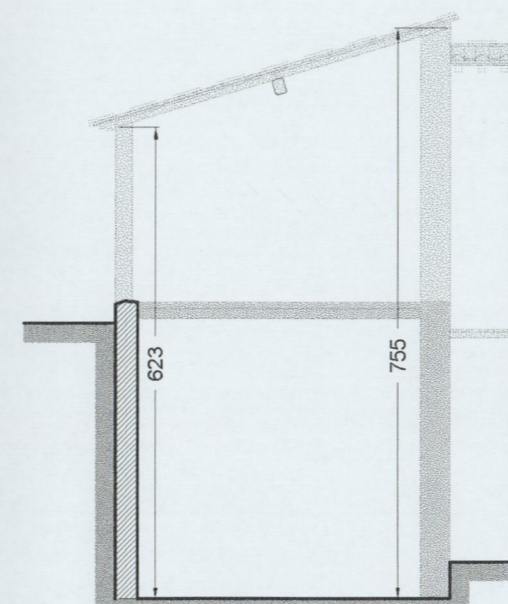

SEZIONE C' - C'

quota 0,00

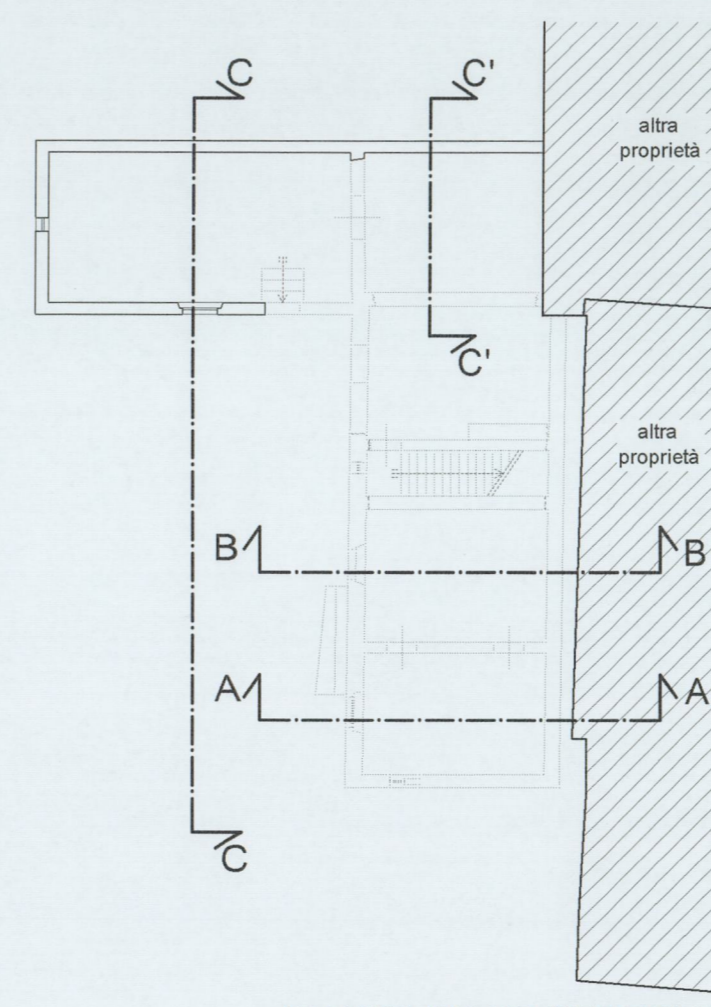

PIANTA PIANO TERRENO