

PIANTA PIANO TERRENO
- annesso agricolo -

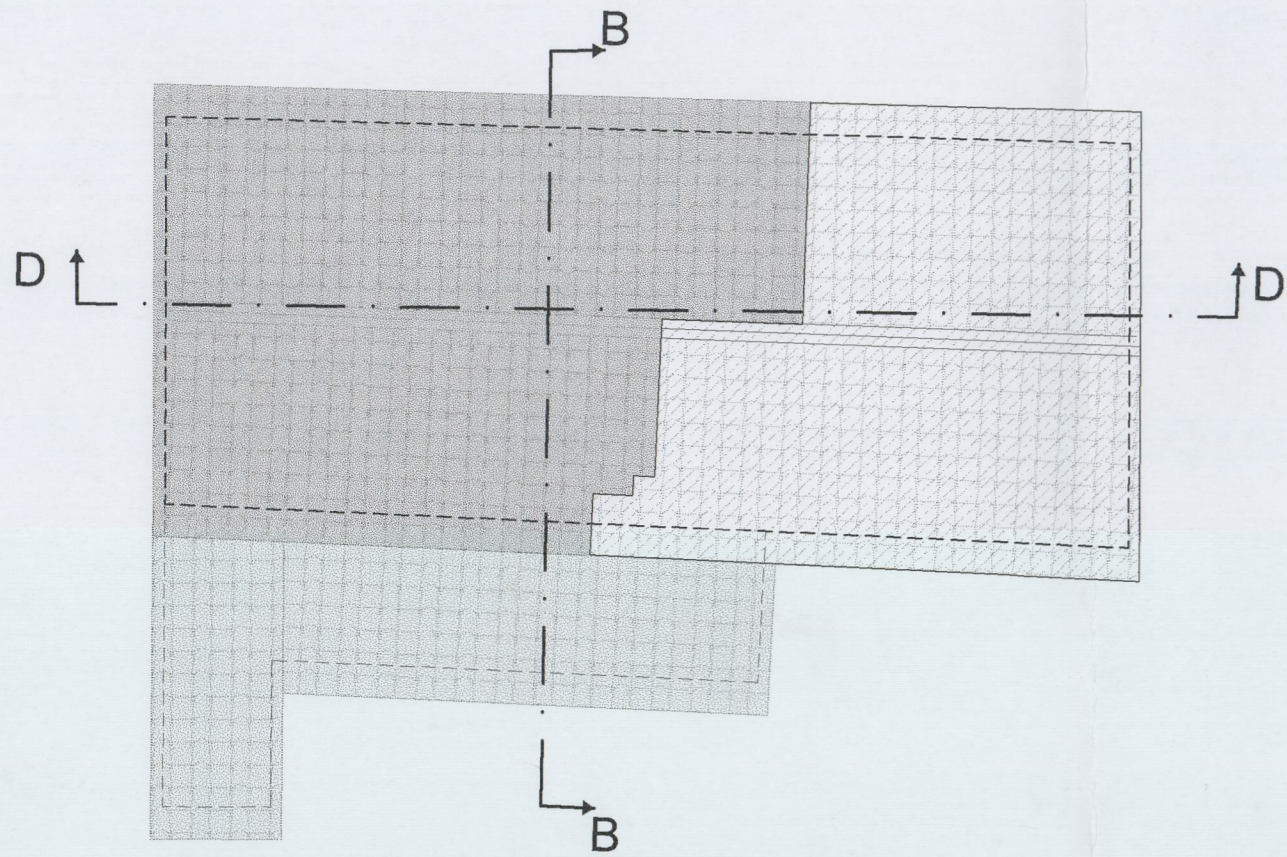

PIANTA PIANO COPERTURA

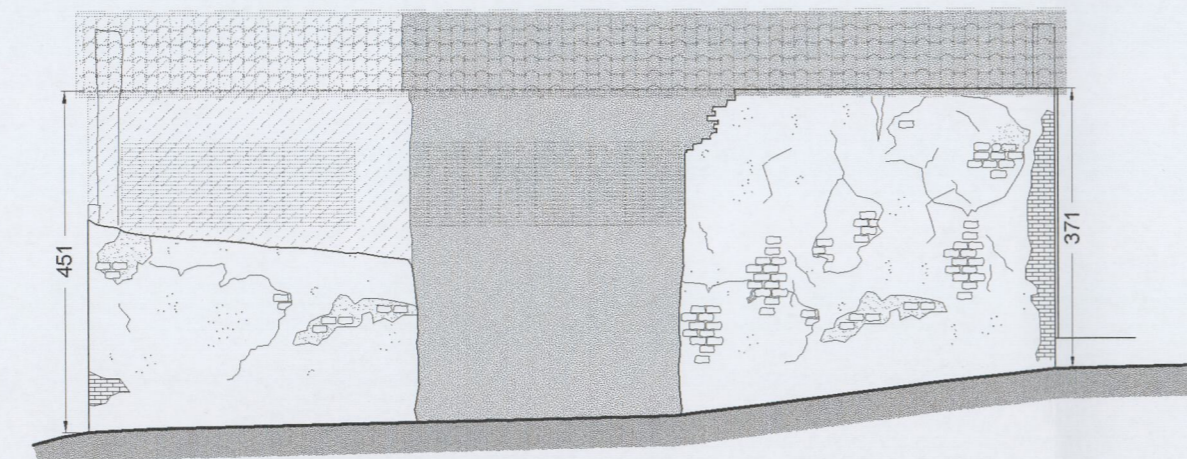

PROSPETTO NORD-OVEST

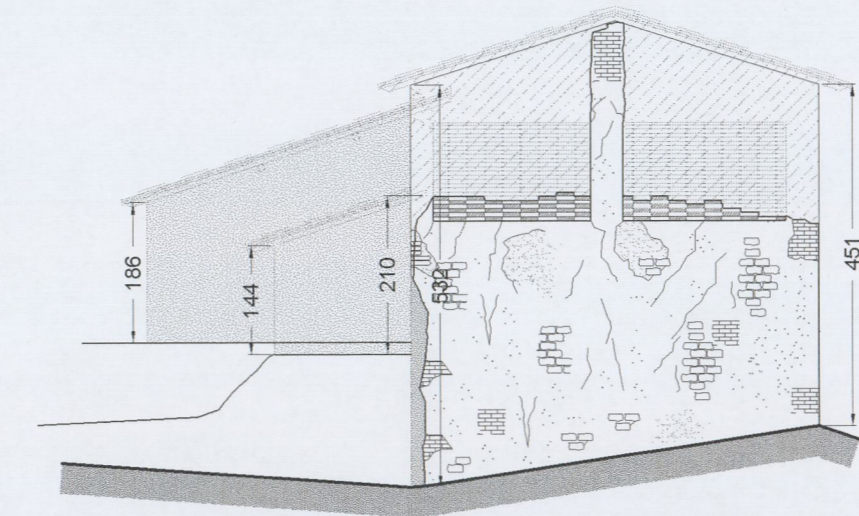

PROSPETTO NORD-EST

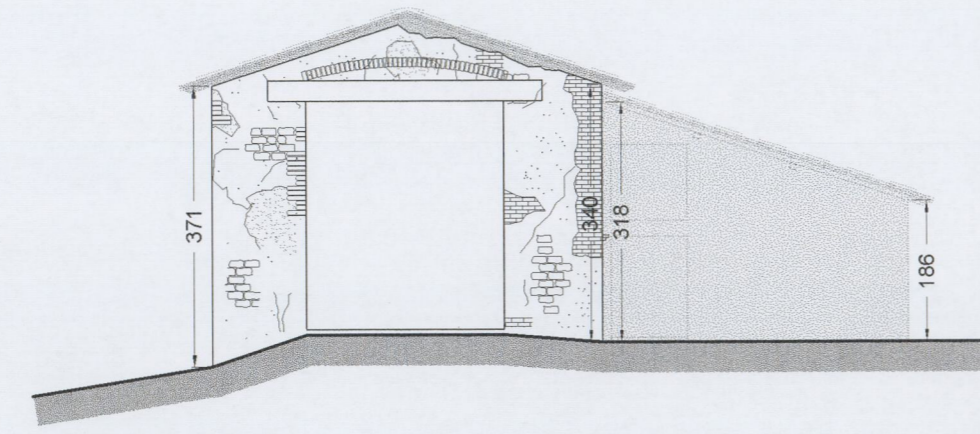

PROSPETTO SUD-OVEST

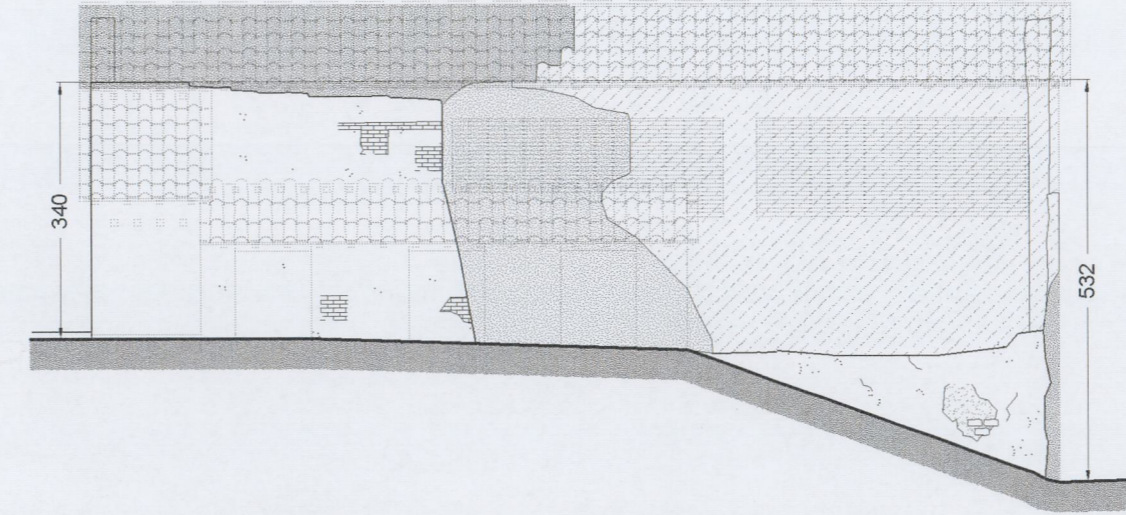

PROSPETTO SUD-EST

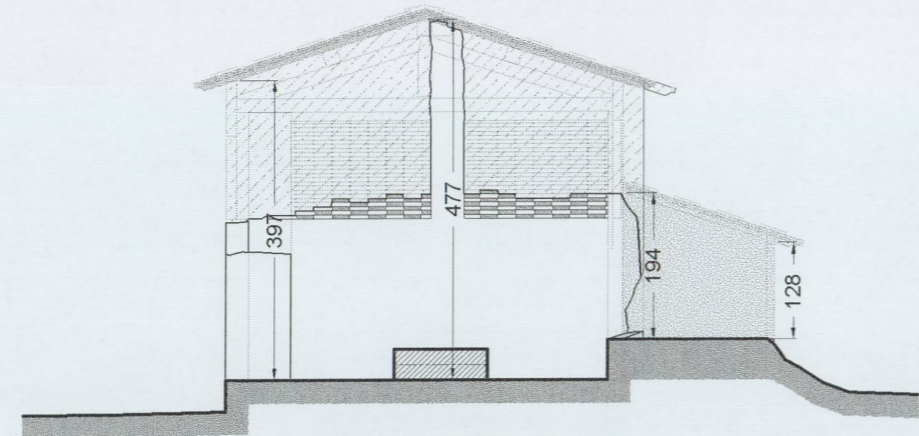

SEZIONE B - B

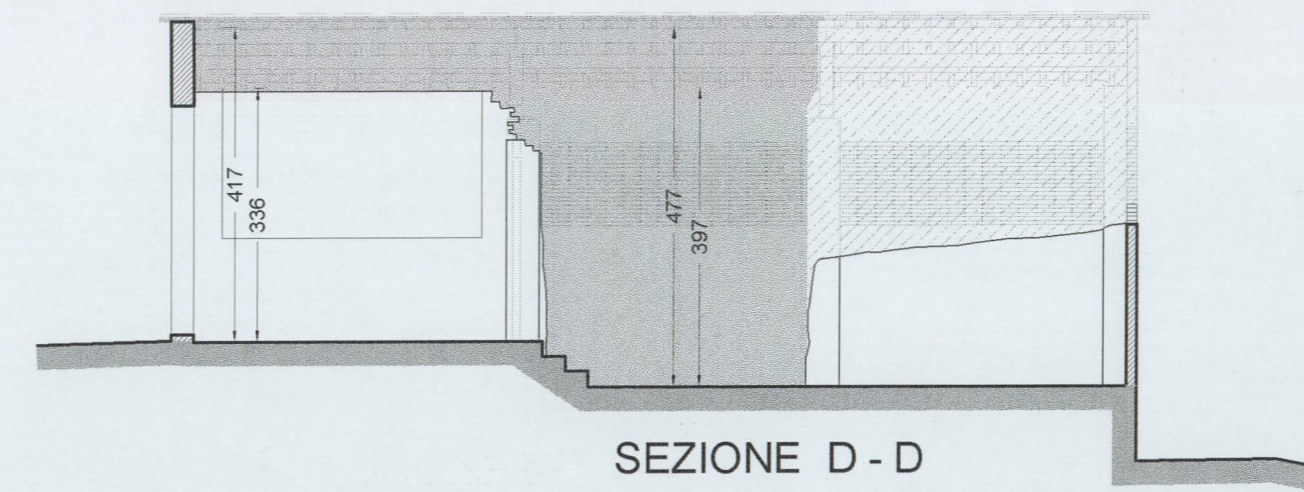

SEZIONE D - D

INQUADRAMENTO GENERALE

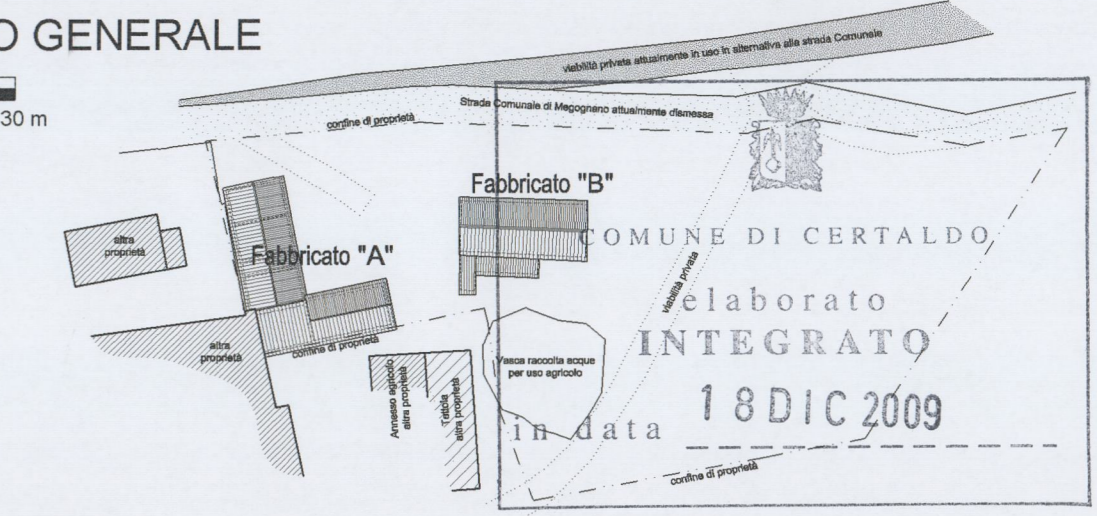
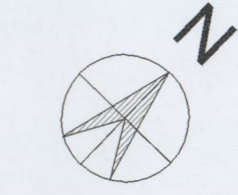
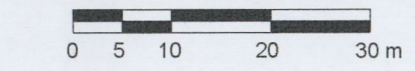

- Porzioni di fabbricato dirute precedentemente al 26.05.2003
- Porzioni di fabbricato demolite a seguito dell'Ordinanza del Comune di Certaldo n° 85 del 26.05.2003
- Porzioni di fabbricato dirute nel 2009
- Ricostruzione dello stato dei luoghi al 1965 delle porzioni di fabbricato dirute

La resituzione grafica del presente elaborato è redatta sulla base della foto aerea del 1965 fornitaci dall'IGM, della documentazione fotografica acquisita sin dall'anno 2000 ed infine sulla base del rilievo geometrico antecedente l'Ordinanza del Comune di Certaldo n° 85 del 26.05.2003

**PIANO DI RECUPERO PER LA TRASFORMAZIONE
DI IMMOBILI RURALI IN CIVILI ABITAZIONI
ai sensi dell'art. 73 della L.R. 01/2005
LOC. SAN VITO - CERTALDO**

Proprietà: AZIENDA VINICOLA SAN DONNINO SRL
Progettazione e Dir. Lav. Architettonica: **Ing. Giovanni CORTI** - Studio tecnico Ing. Giovanni corti
Arch. Carlo FANTACCI - CARLO FANTACCI & ASSOCIATI studio d'architettura ed urbanistica

Tavola: **FABBRICATO "B"**
13 PIANTE PROSPETTI E SEZIONI
STATO DEI LUOGHI AL Luglio 2009

scala 1:100

La Proprietà
Polo Ceruo



Allegato 13/26 alla deliberazione n. 137/C del 29.12.09