

prospetto sud-est

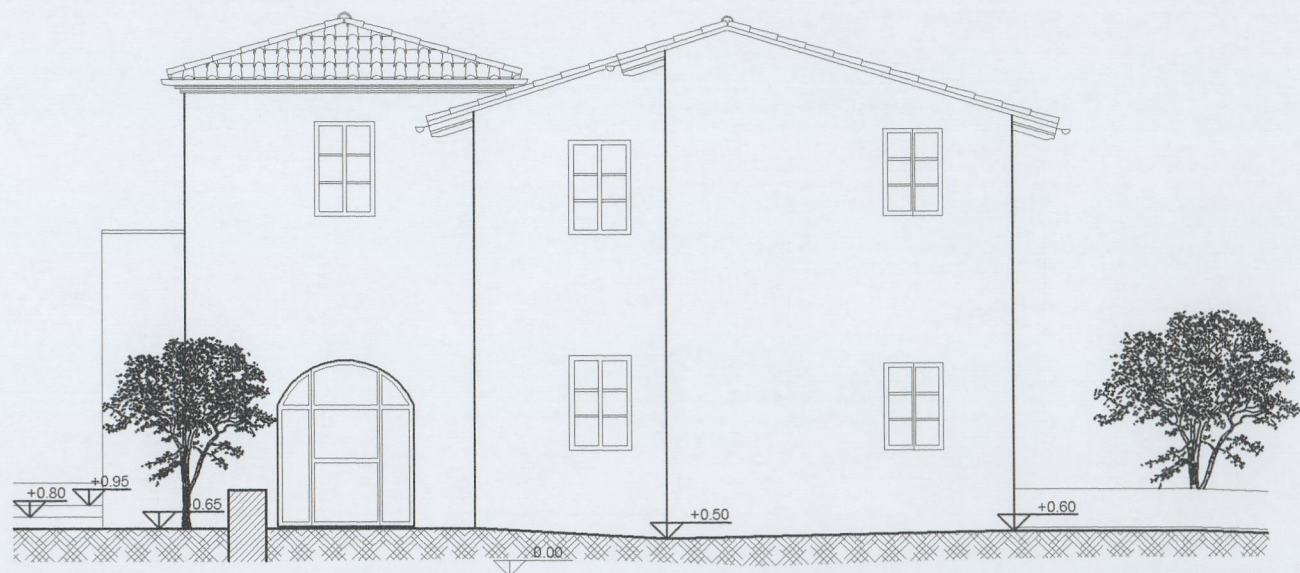

prospetto nord-est

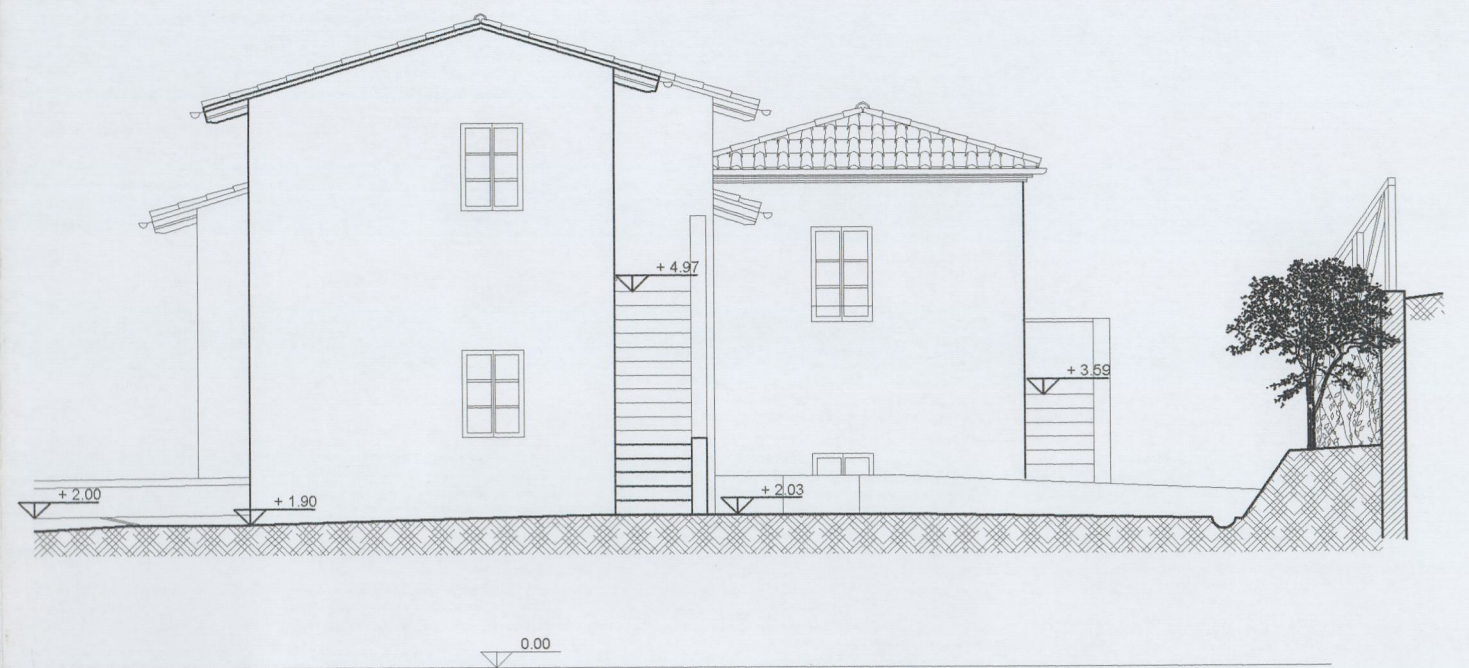

prospetto sud-ovest

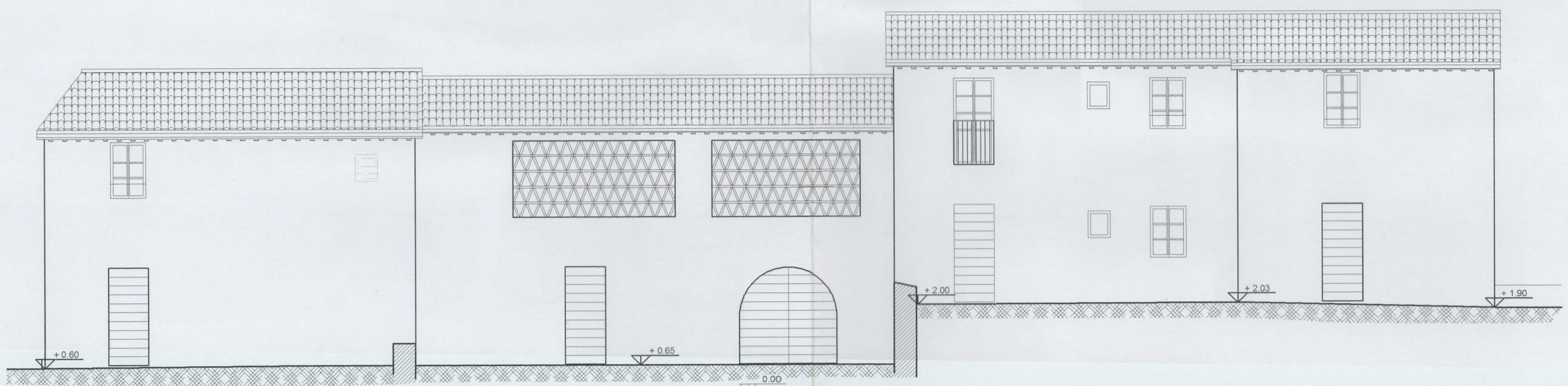

prospetto nord-ovest

INQUADRAMENTO GENERALE

scala 1:500

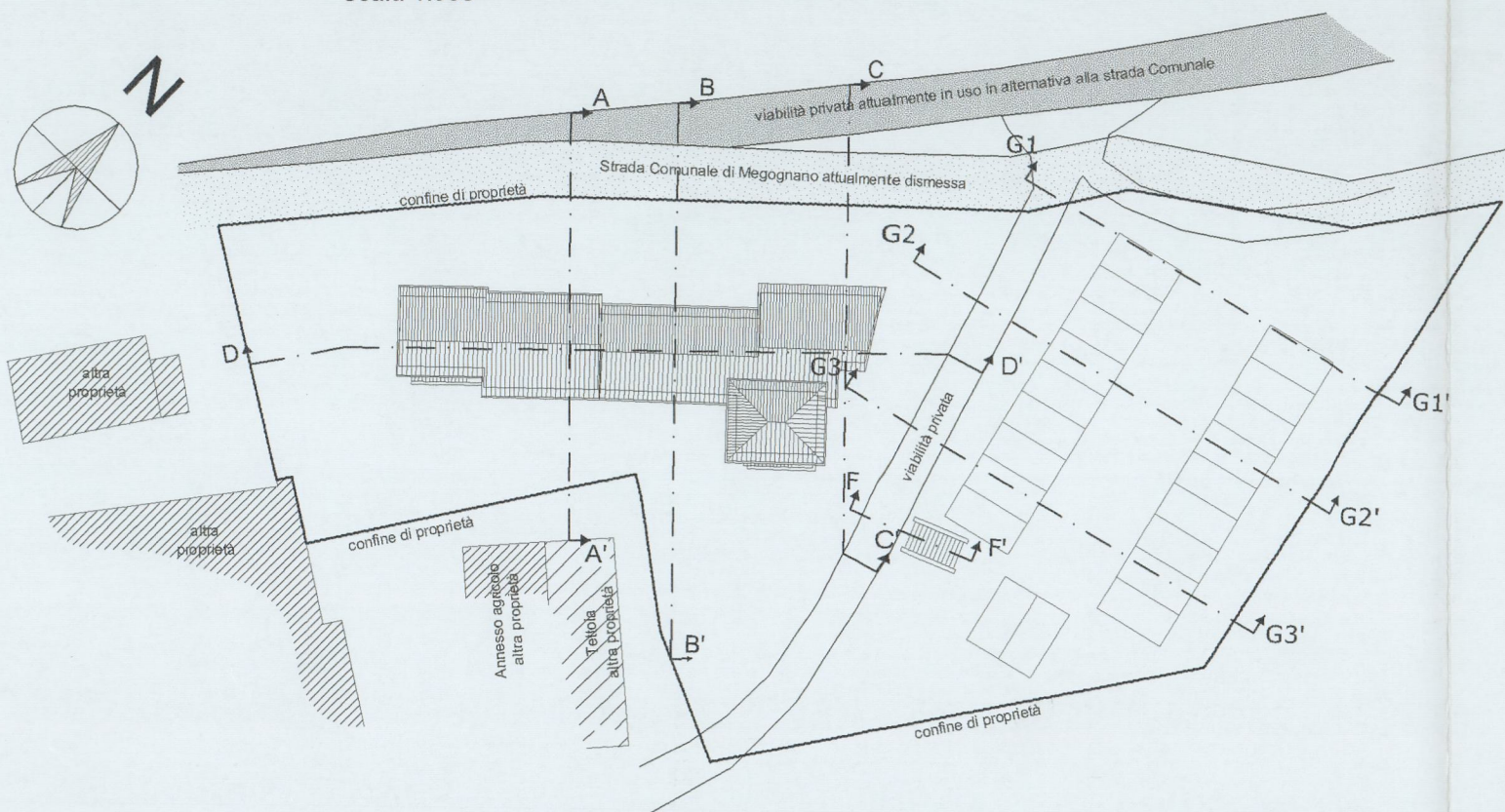

Allegato 17/36 alla deliberazione
n. 137 CC del 29.12.09

 COMUNE DI CERTALDO
 elaborato
 INTEGRATO
 in data 23 DIC 2009

PIANO DI RECUPERO PER LA TRASFORMAZIONE
DI IMMOBILI RURALI IN CIVILI ABITAZIONI
ai sensi dell'art. 73 della L.R. 01/2005
LOC. SAN VITO - CERTALDO

Proprietà: AZIENDA VINICOLA SAN DONNINO SRL

Progettazione e Dir. Lav. Architettonica
Ing. Giovanni CORTI - Studio tecnico Ing. Giovanni Corti
Arch. Carlo FANTACCI - CARLO FANTACCI & ASSOCIATI
studio d'architettura ed urbanistica

Tavola: PROSPETTI
STATO DI PROGETTO
17

scala 1:100

La Proprietà

Paolo Corine



I Progettisti

