

SEZIONE A-A'

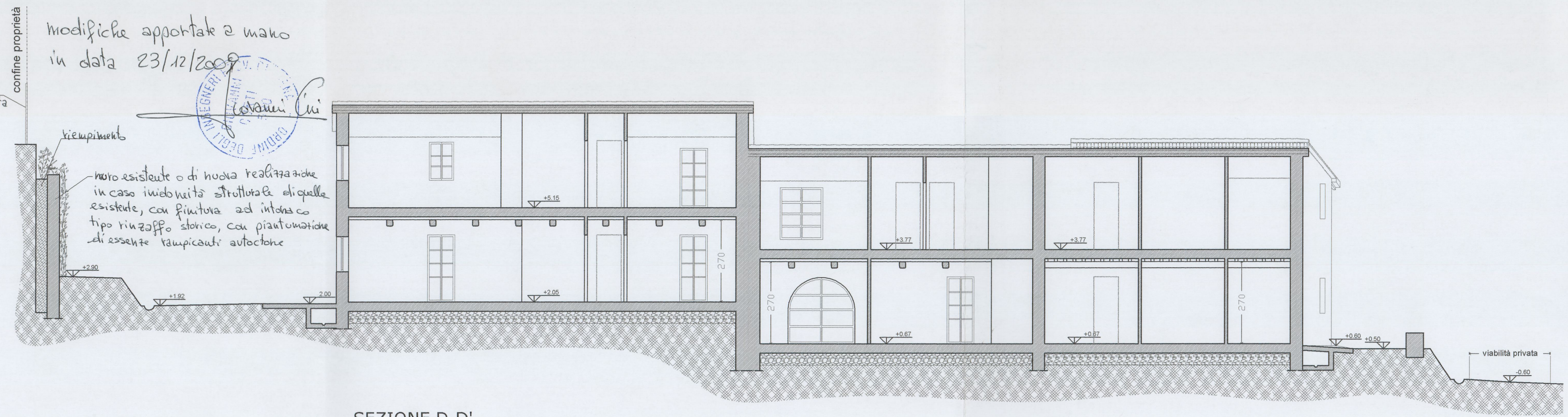

SEZIONE D-D'

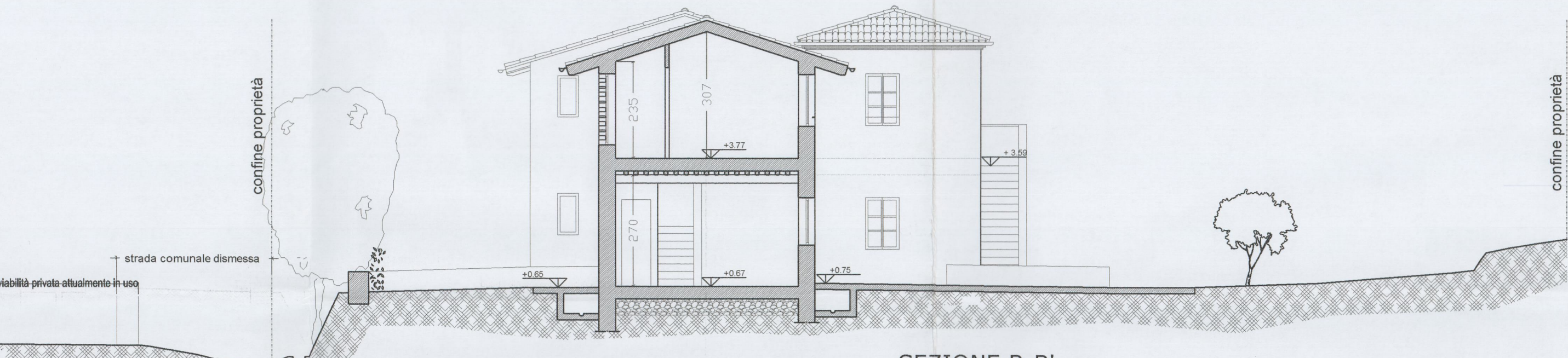

SEZIONE B-B'

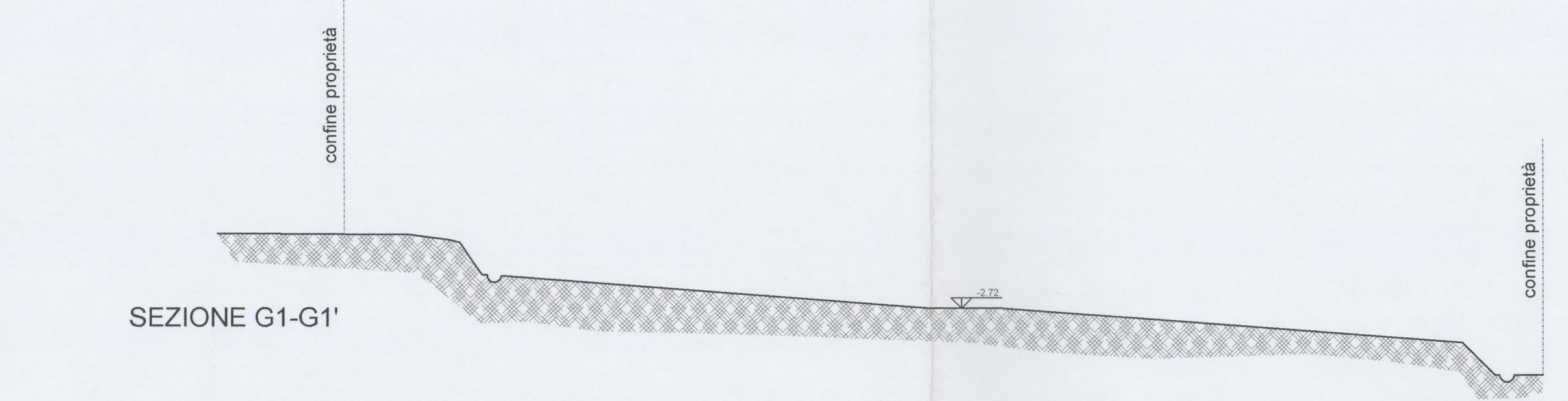

SEZIONE G1-G1'

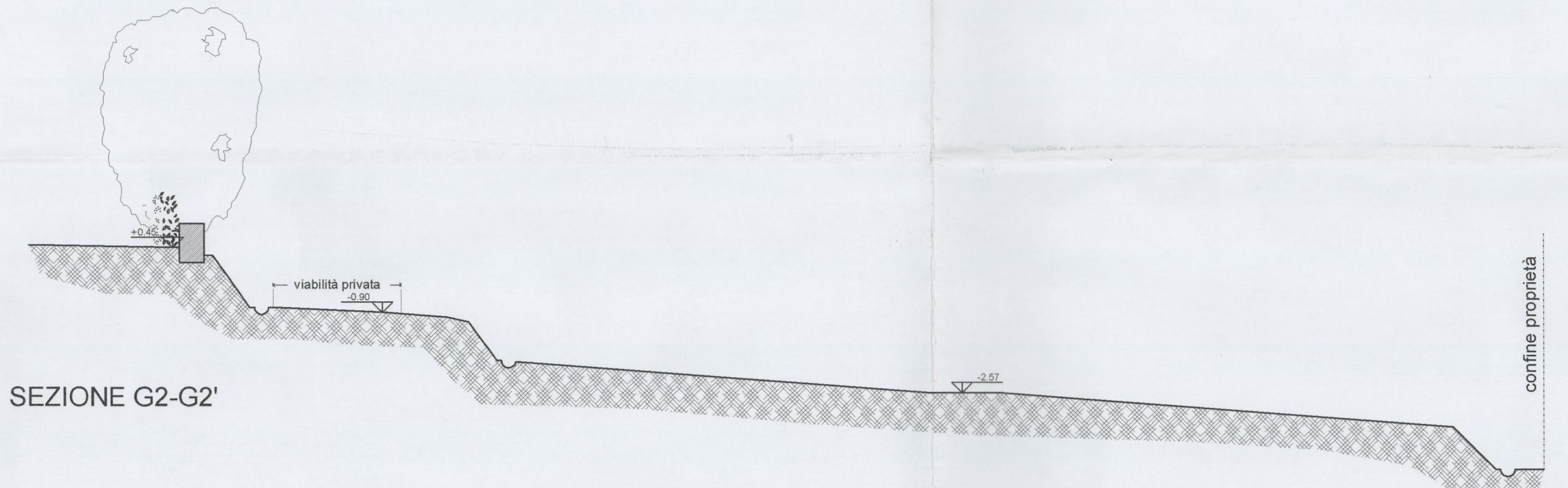

SEZIONE G2-G2'

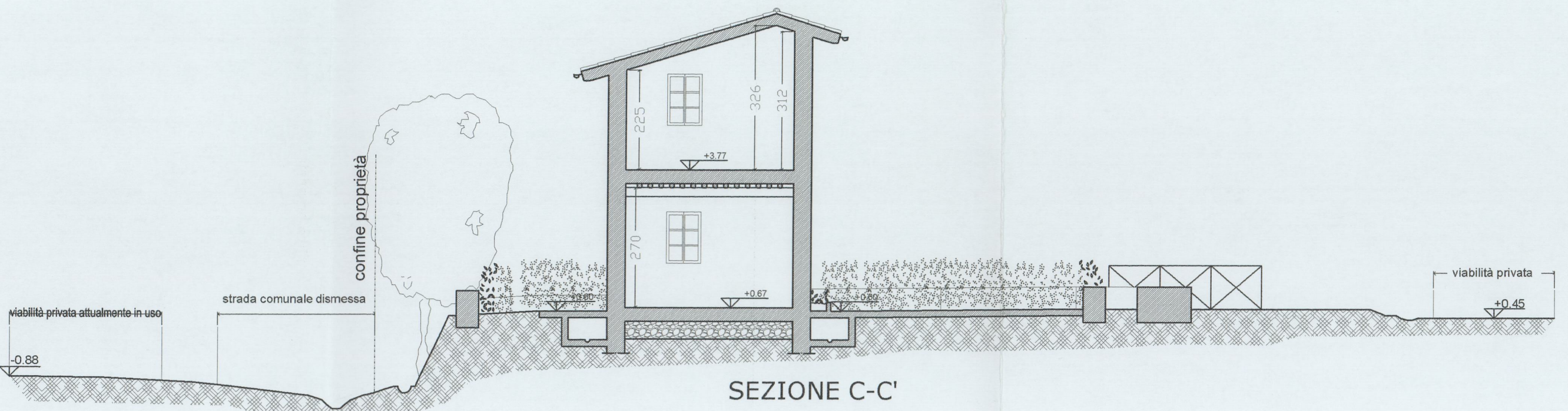

SEZIONE C-C'

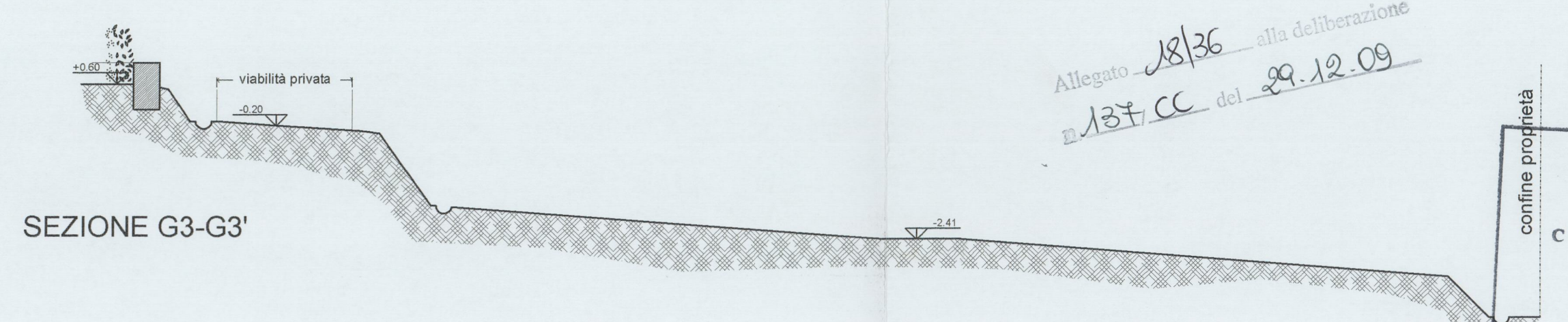

SEZIONE G3-G3'

Allegato 18/36 alla deliberazione n. 137/CC del 29.12.09

COMUNE DI CERTALDO  
elaborato INTEGRATO  
in data 23 DIC 2009

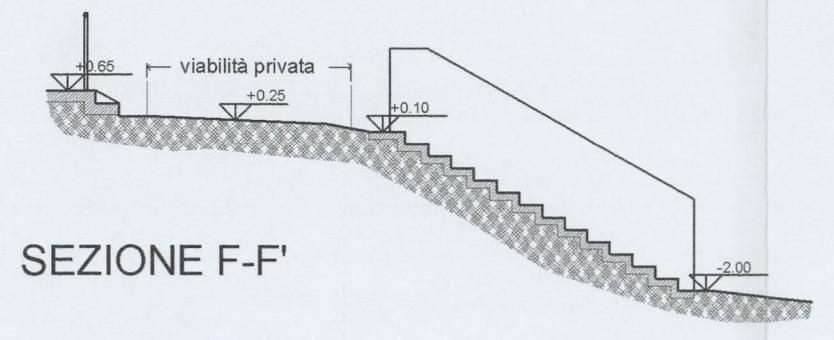

SEZIONE F-F'

INQUADRAMENTO GENERALE  
scala 1:500

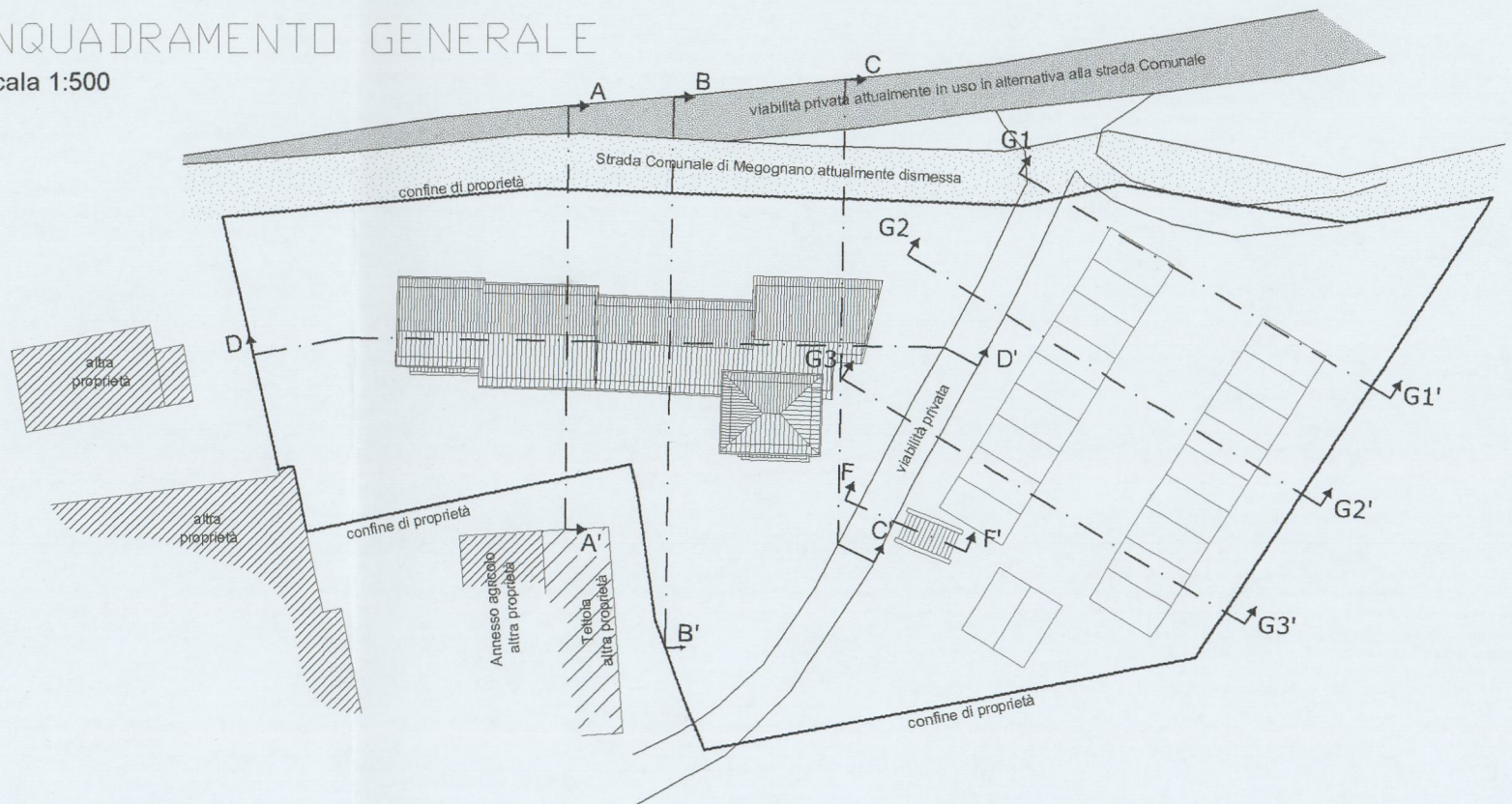
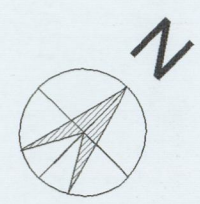

**PIANO DI RECUPERO PER LA TRASFORMAZIONE DI IMMOBILI RURALI IN CIVILI ABITAZIONI ai sensi dell'art. 73 della L.R. 01/2005 LOC. SAN VITO - CERTALDO**

Proprietà: AZIENDA VINICOLA SAN DONNINO SRL  
Progettazione e Dir. Lav. Architettonica: Ing. Giovanni CORTI - Studio tecnico Ing. Giovanni Corti Arch. Carlo FANTACCI - CARLO FANTACCI & ASSOCIATI studio d'architettura ed urbanistica  
Tavola: SEZIONI STATO DI PROGETTO  
18  
scala 1:100

La Proprietà  
Polo Cerina

I Progettati  
Architetto CARLO FANTACCI  
Architetto GIOVANNI CORTI  
PROVINCIA DI AREZZO