

piano piano terreno
stato sovrapposto

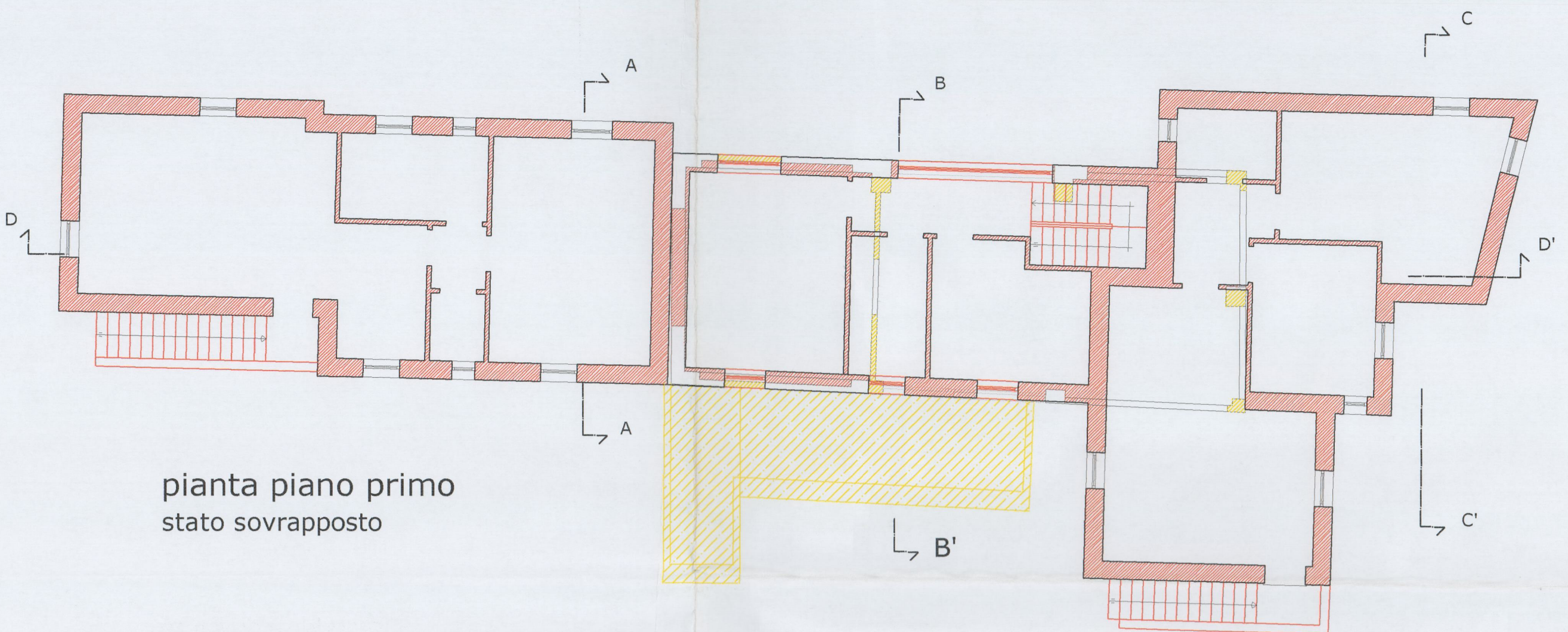

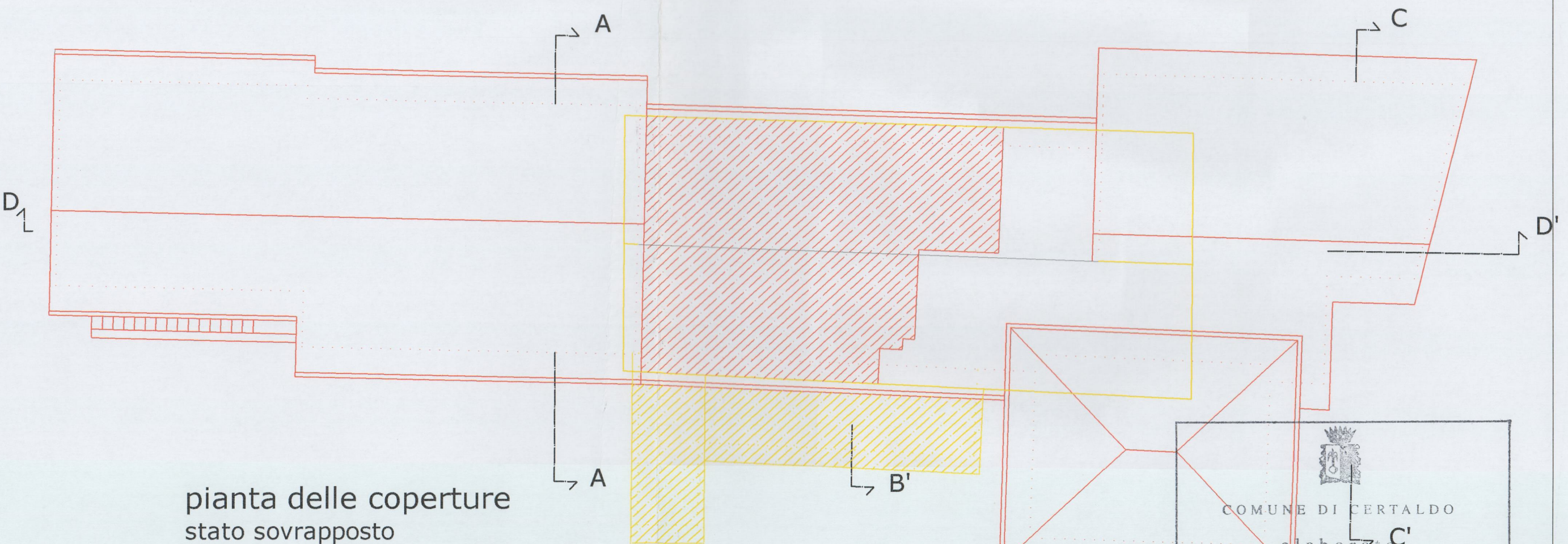

piano piano primo
stato sovrapposto

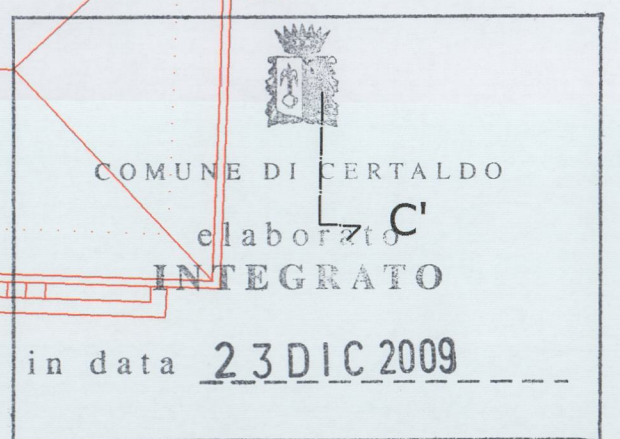

piano delle coperture
stato sovrapposto

Allegato 21/36 alla deliberazione
n. 137/CC del 29.12.09



-  Volume originariamente esistente che viene ripristinato nella stessa posizione
-  Volume originariamente esistente che non viene ripristinato nella stessa posizione

**PIANO DI RECUPERO PER LA TRASFORMAZIONE
DI IMMOBILI RURALI IN CIVILI ABITAZIONI**
ai sensi dell'art. 73 della L.R. 01/2005
LOC. SAN VITO - CERTALDO

Proprietà: AZIENDA VINICOLA SAN DONNINO SRL

Progettazione e Dir. Lav. Architettonica **Ing. Giovanni CORTI** - Studio tecnico Ing. Giovanni Corti
Arch. Carlo FANTACCI - CARLO FANTACCI & ASSOCIATI studio d'architettura ed urbanistica

Tavola: **21** PIANA PIANO TERRENO, PRIMO E COPERTURA
STATO SOVRAPPOSTO

scala 1:100

La Proprietà

Paolo Corini

