

R. 6545

**ISTITUTO GEOGRAFICO MILITARE**  
50100 FIRENZE  
Direzione: Via C. Battisti, 10 - Tel. 055/2721  
Sezione: Viale F. Serravalle, 10 - Tel. 055/2721-774 - 773  
Fax 055/48743  
http://www.igmi.org

Foglio: 113 Volo del: 1965 Strisciata N°: XI  
Dal Fotogramma N°: 2452 Al Fotogramma N°: 2453  
Camera: Focale Quota assoluta: del 1.800,00 m. s.l.m. (media)



FOTO AEREA del 1965 - Istituto Geografico Militare  
Foglio 113, Volo del 1965, Strisciata N° XI, dal Fotogramma N° 2452 al N° 2453



ESTRATTO NCT Foglio 74 part. 88-89, Foglio 75 part. 40  
(scala 1:2000)

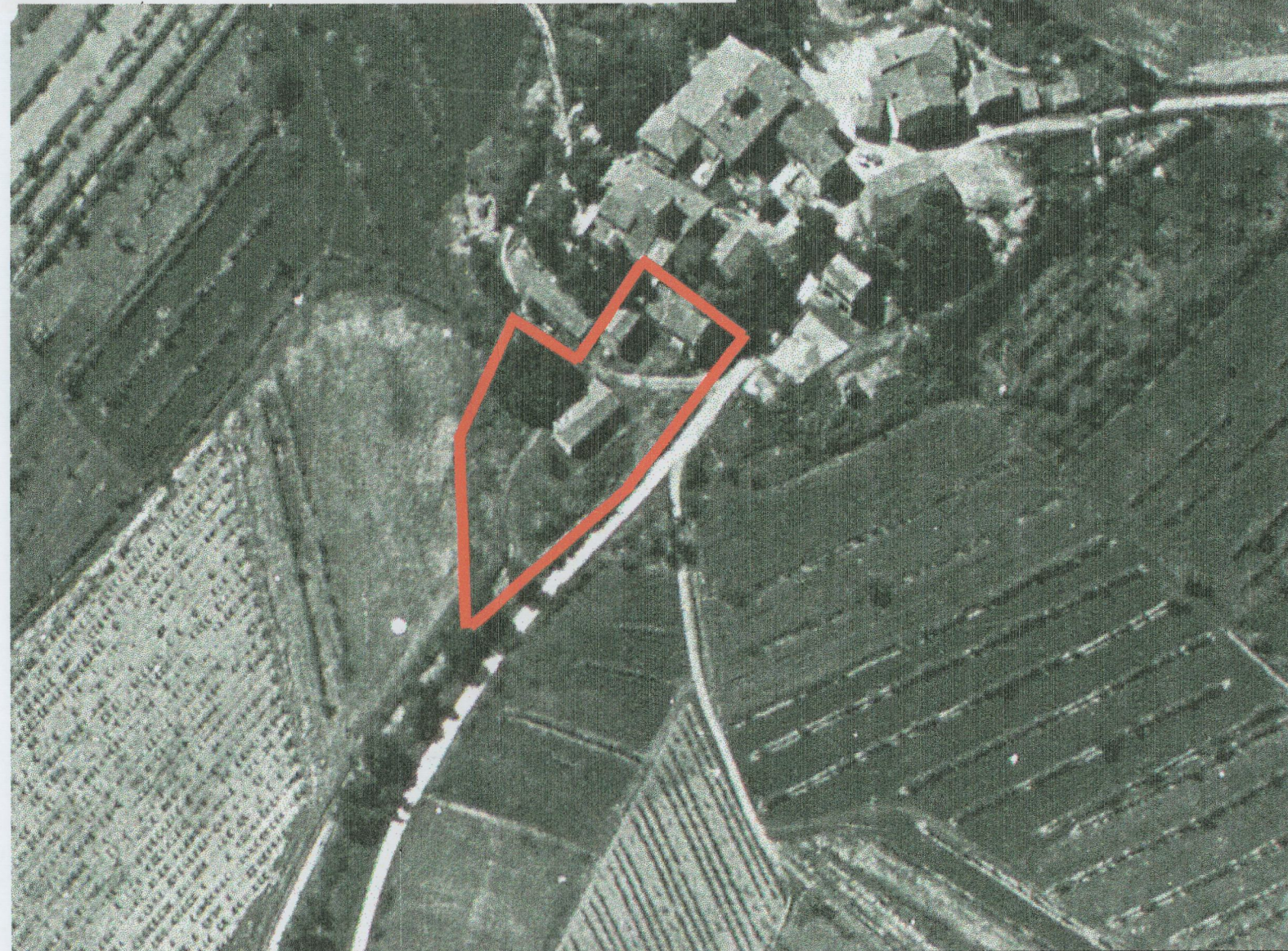
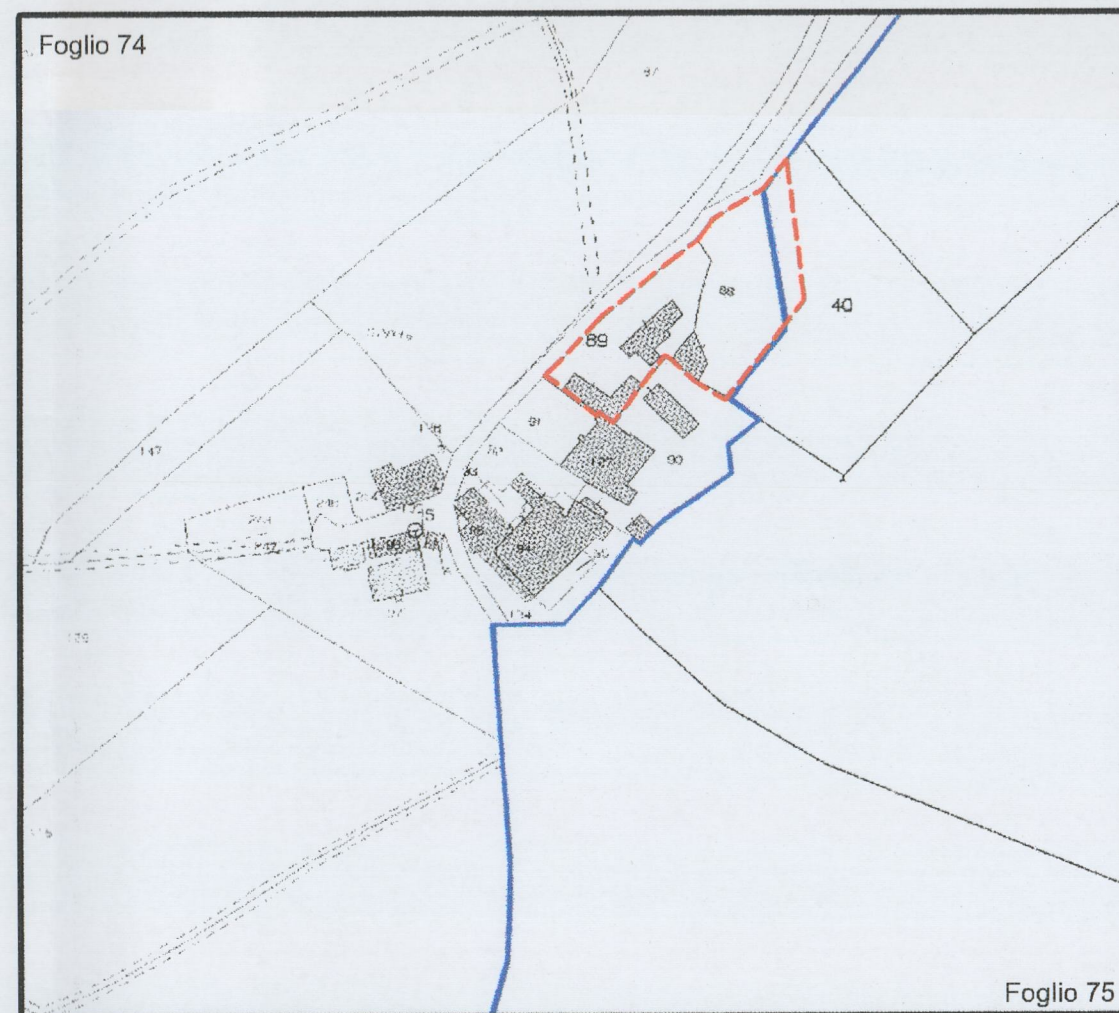

INQUADRAMENTO AEROFOTOGRAMMETRICO (scala 1:10.000)

**INQUADRAMENTO GENERALE**  
scala 1:200

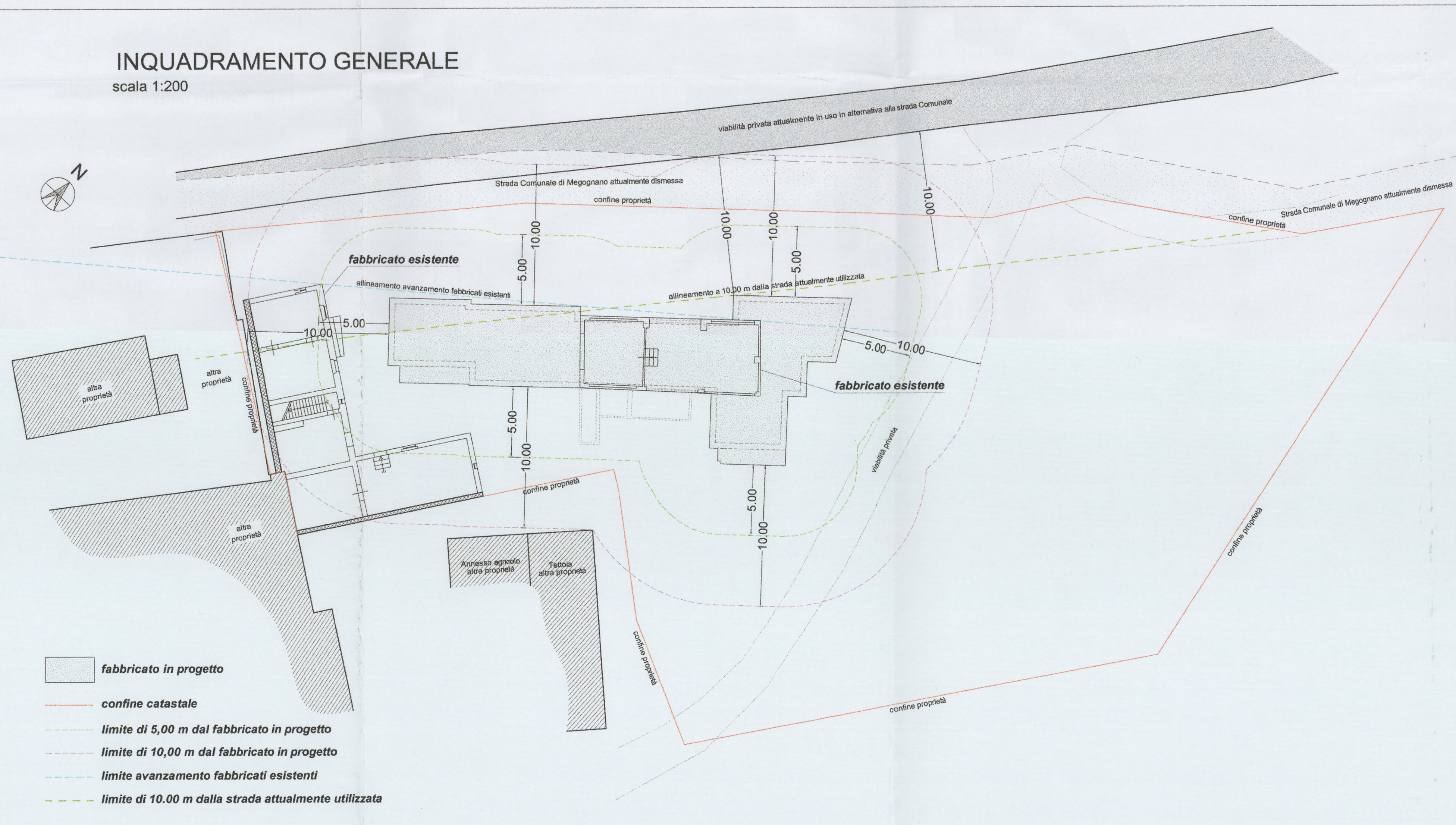

- fabbricato in progetto
- confine catastale
- limite di 5,00 m dal fabbricato in progetto
- limite di 10,00 m dal fabbricato in progetto
- limite avanzamento fabbricati esistenti
- limite di 10,00 m dalla strada attualmente utilizzata

COMUNE DI CERTALDO  
elaborato  
**INTEGRATO**  
in data **18 DIC 2009**

Allegato 25/36 alla deliberazione  
n. 187 CC del 29.12.09

**TABELLA RIASSUNTIVA VOLUMI**

VOLUME COMPLESSIVO STATO ATTUALE	>	VOLUME COMPLESSIVO STATO DI PROGETTO
1143,93 m <sup>3</sup>		1143,37 m <sup>3</sup>

**PIANO DI RECUPERO PER LA TRASFORMAZIONE  
DI IMMOBILI RURALI IN CIVILI ABITAZIONI**  
ai sensi dell'art. 73 della L.R. 01/2005  
**LOC. SAN VITO - CERTALDO**

Proprietà: AZIENDA VINICOLA SAN DONNINO SRL  
Progettazione e Dir. Lav. Architettonica: **Ing. Giovanni CORTI** - Studio tecnico Ing. Giovanni Corti  
**Arch. Carlo FANTACCI** - CARLO FANTACCI & ASSOCIATI  
studio d'architettura ed urbanistica

Tavola: Legittimità urbanistica: Foto aerea IGM 1965  
Estratto NCT (scala 1:2000)  
**25** Inquadramento Aerofotogrammetrico (scala 1:10.000)  
Verifica distanza dai confini e fabbricati (scala 1:200)

La Proprietà  
*Pede Corina*

Progettisti  
*Carlo Fantacci*