

PROSPETTO SUD-EST

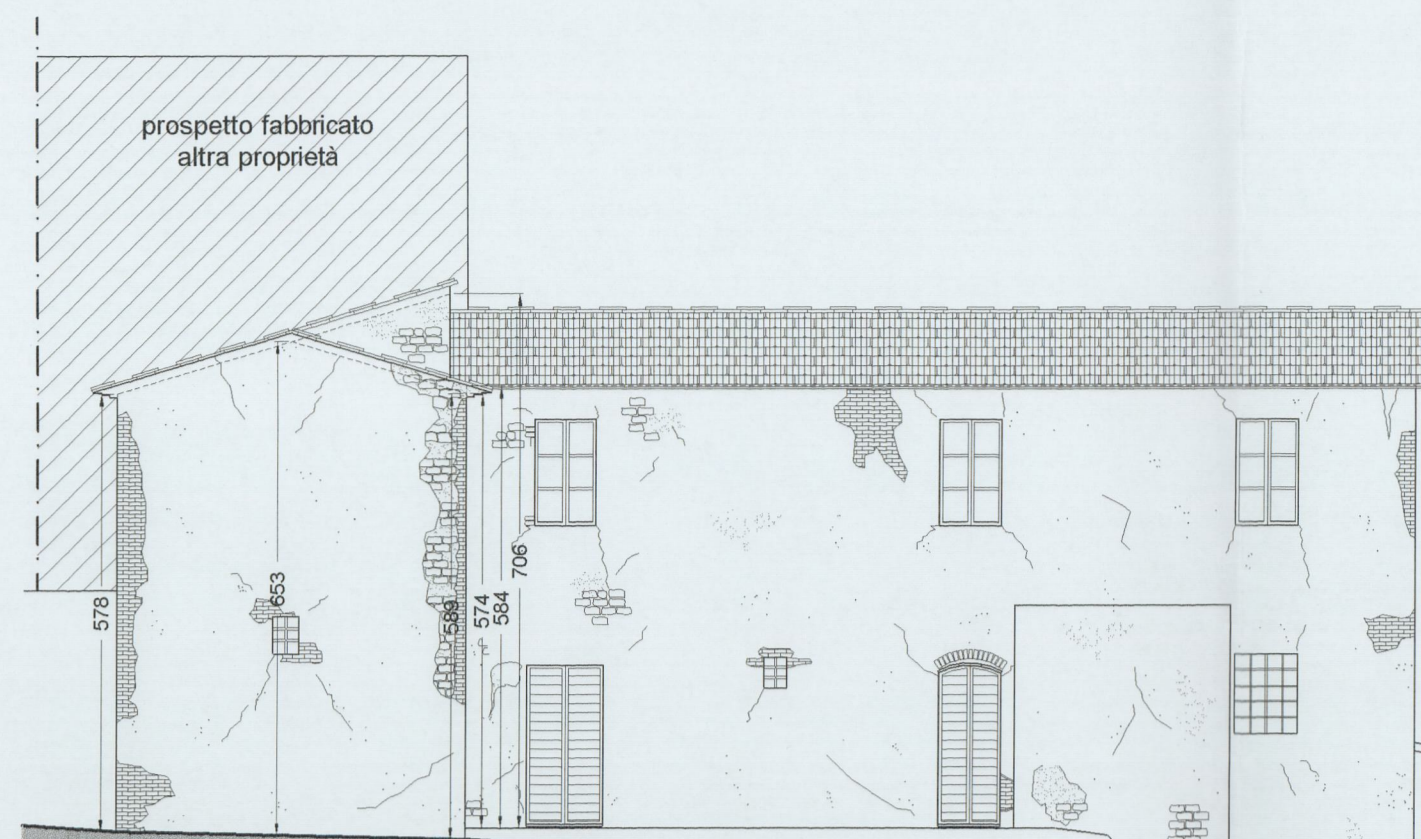

PROSPETTO NORD-EST



PRSPETTO-SEZIONE C-C

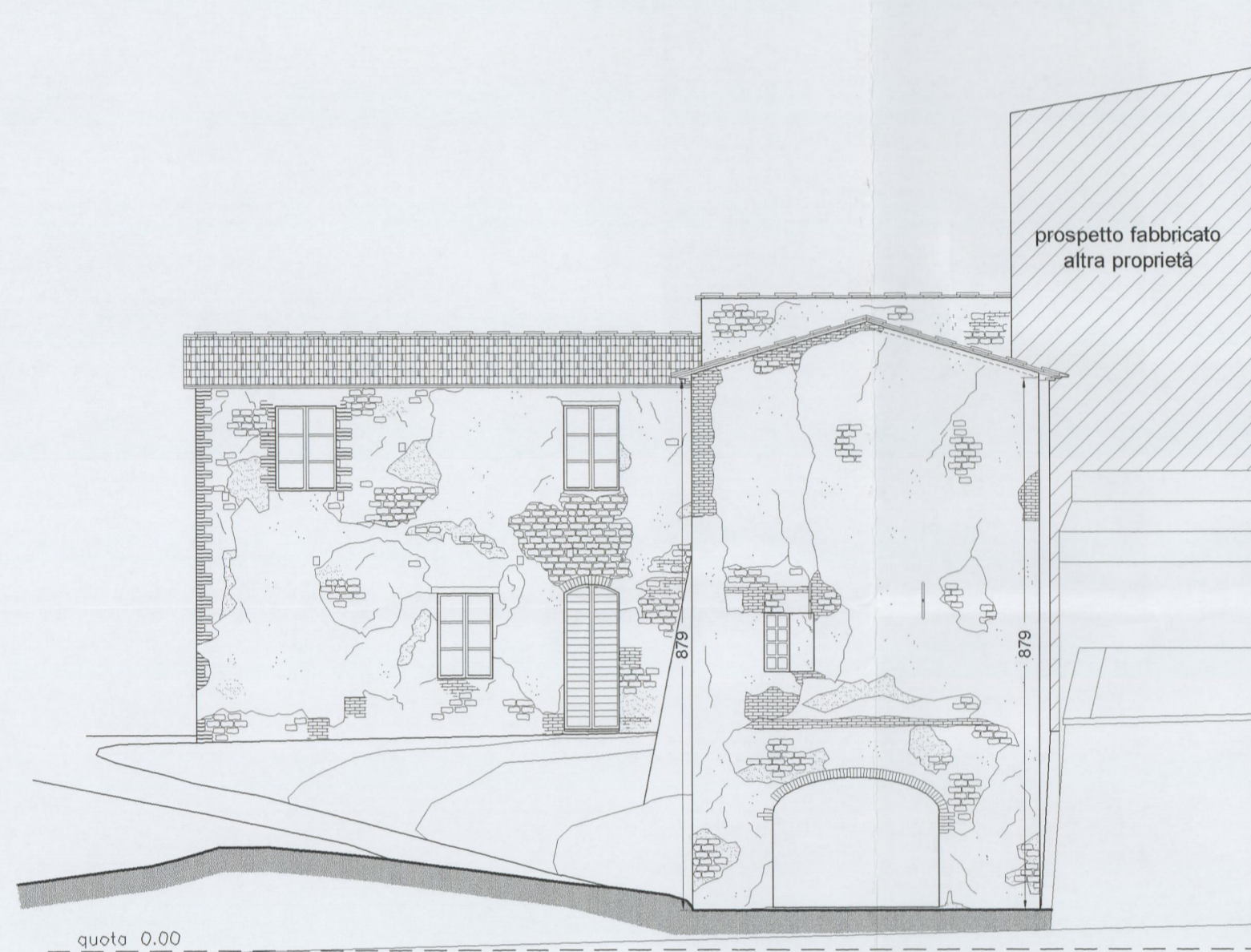

PROSPETTO NORD-OVEST

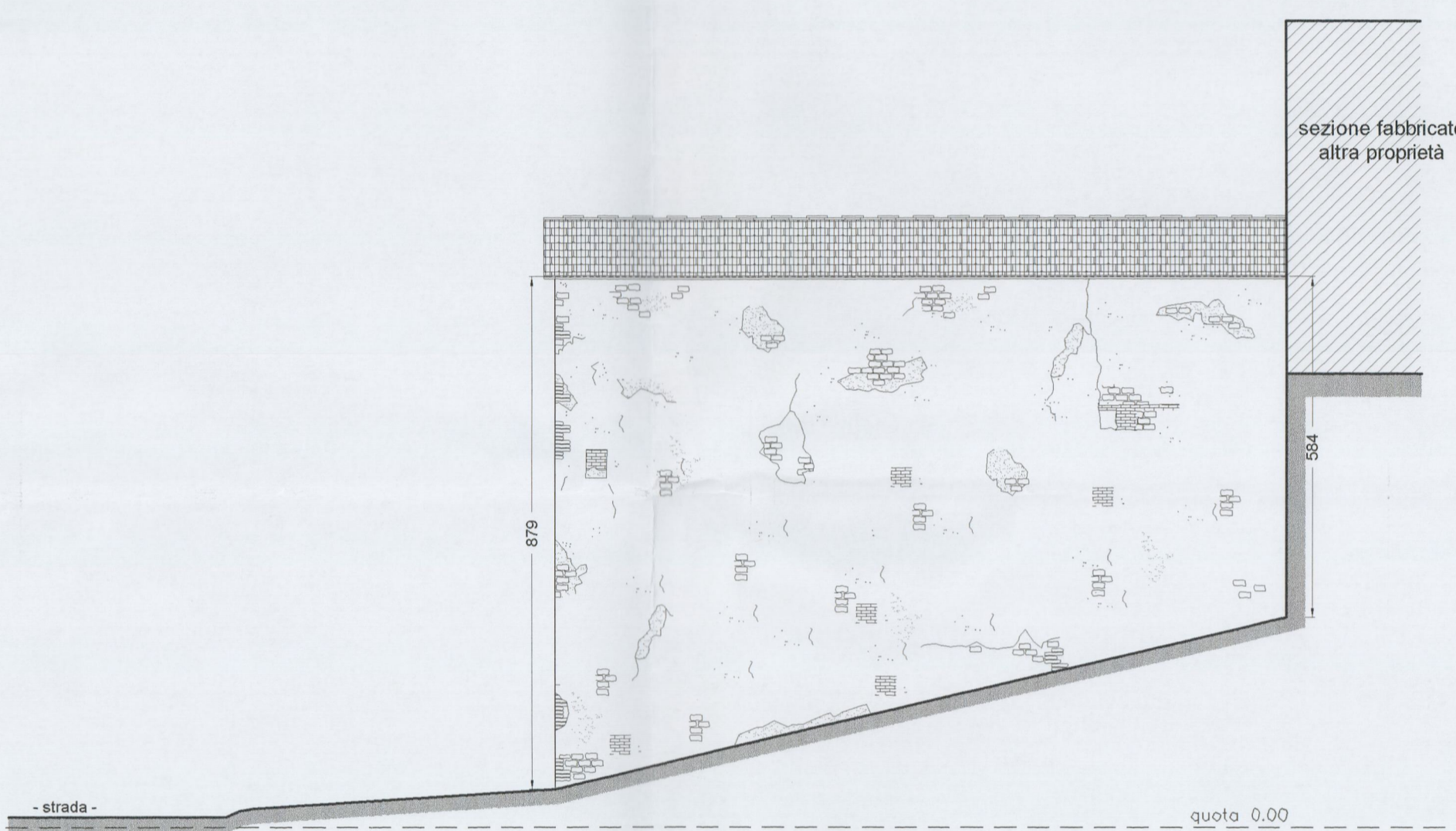

PROSPETTO SUD-OVEST

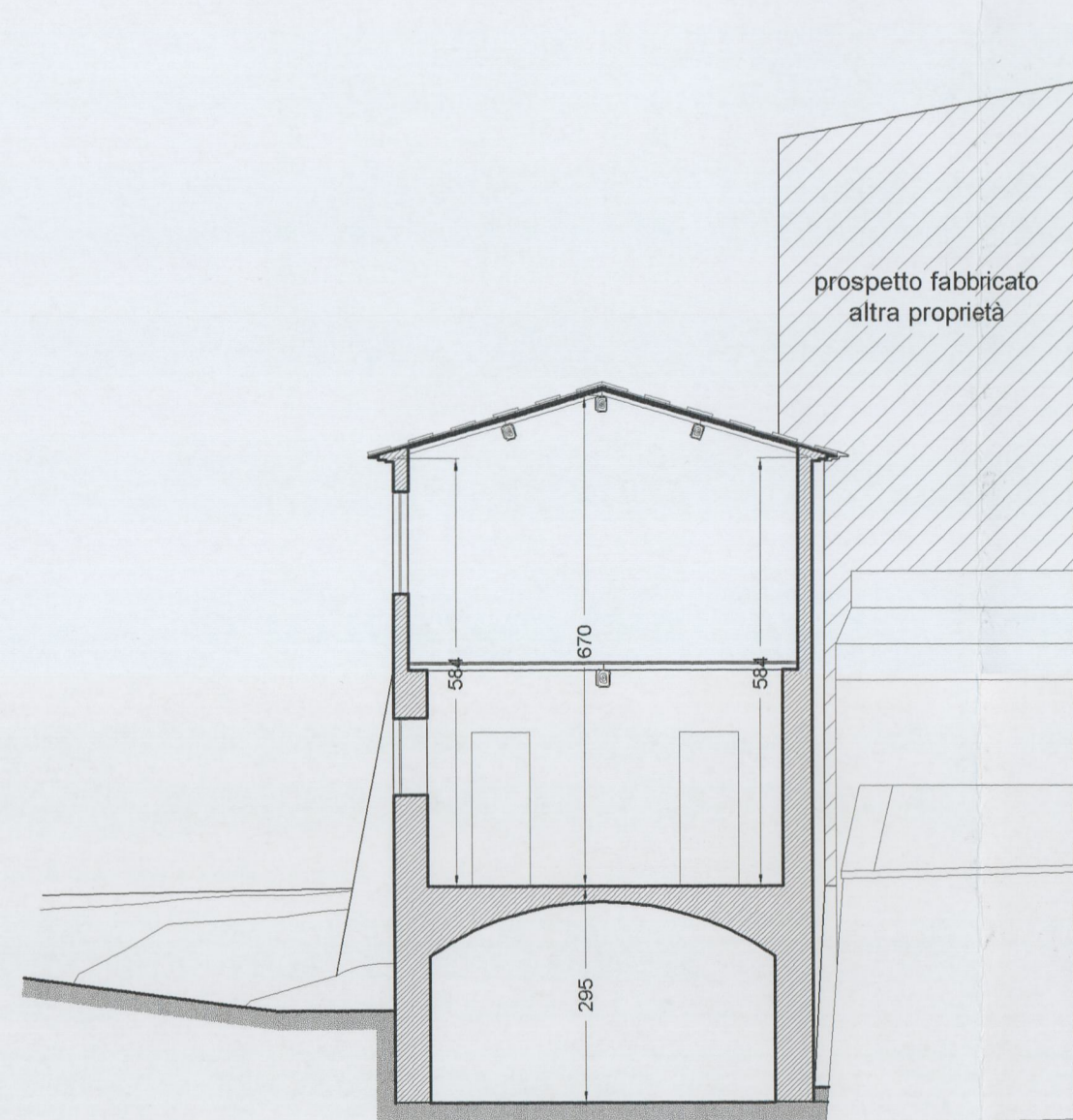

SEZIONE A - A

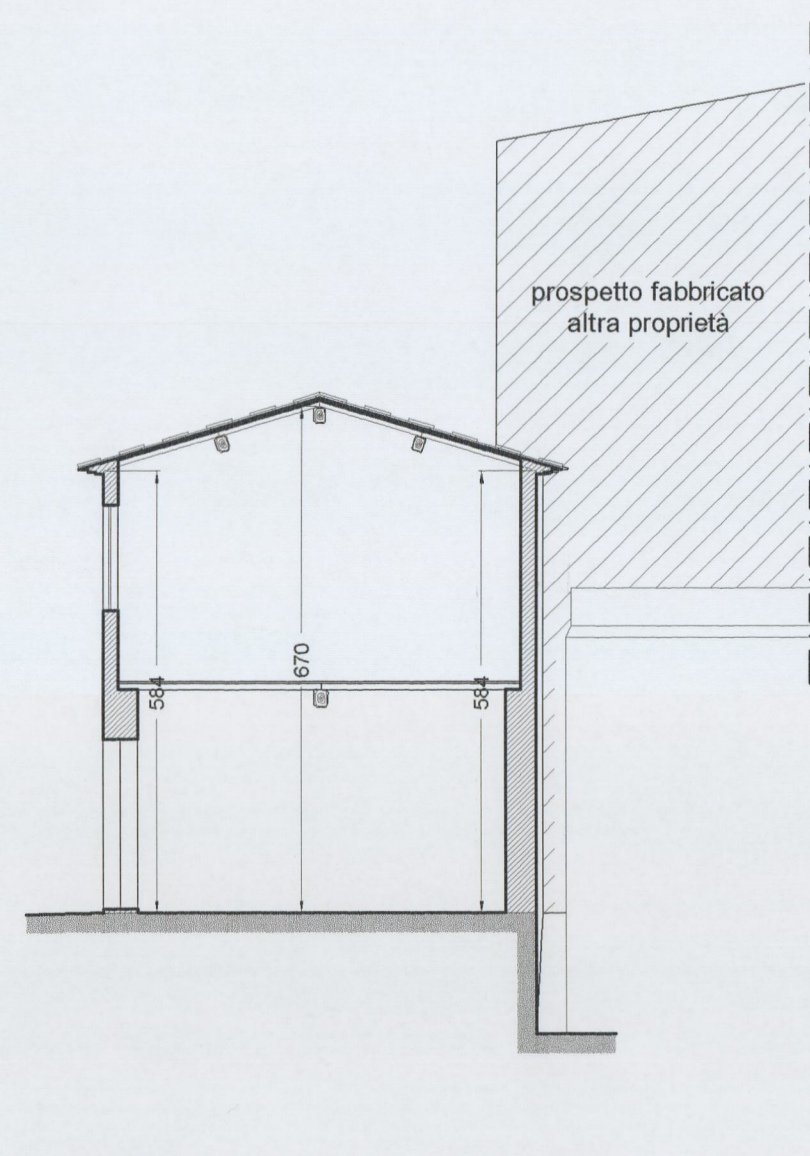

SEZIONE B - B

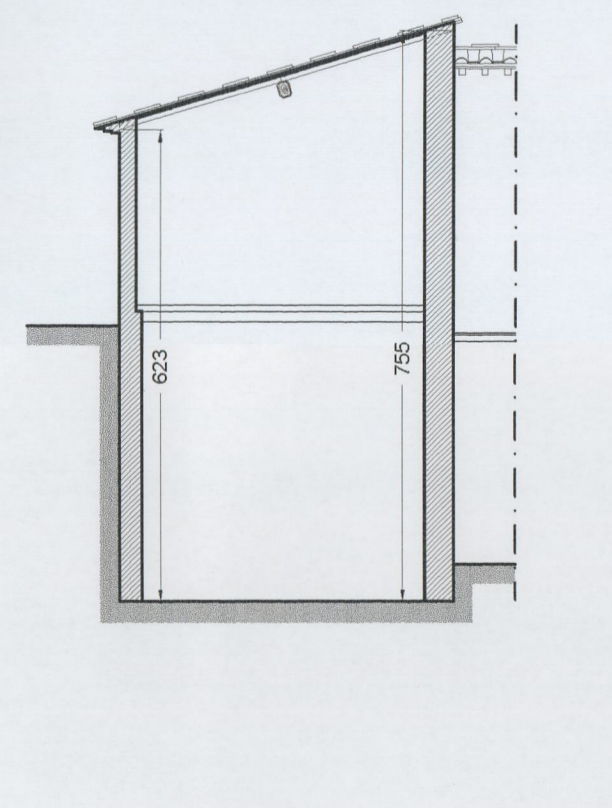

SEZIONE C' - C'

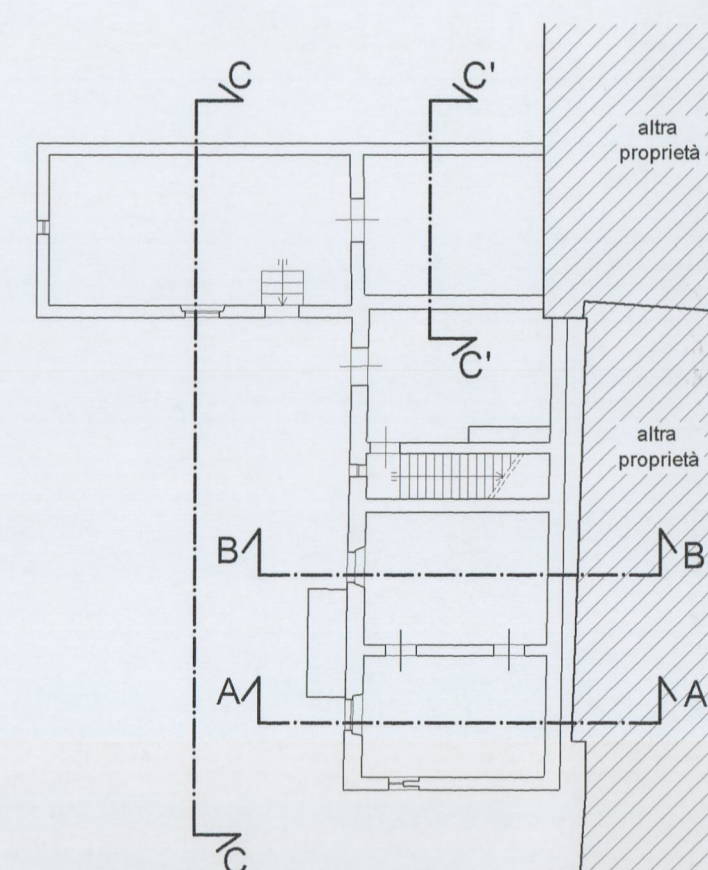

PIANTA PIANO TERRENO

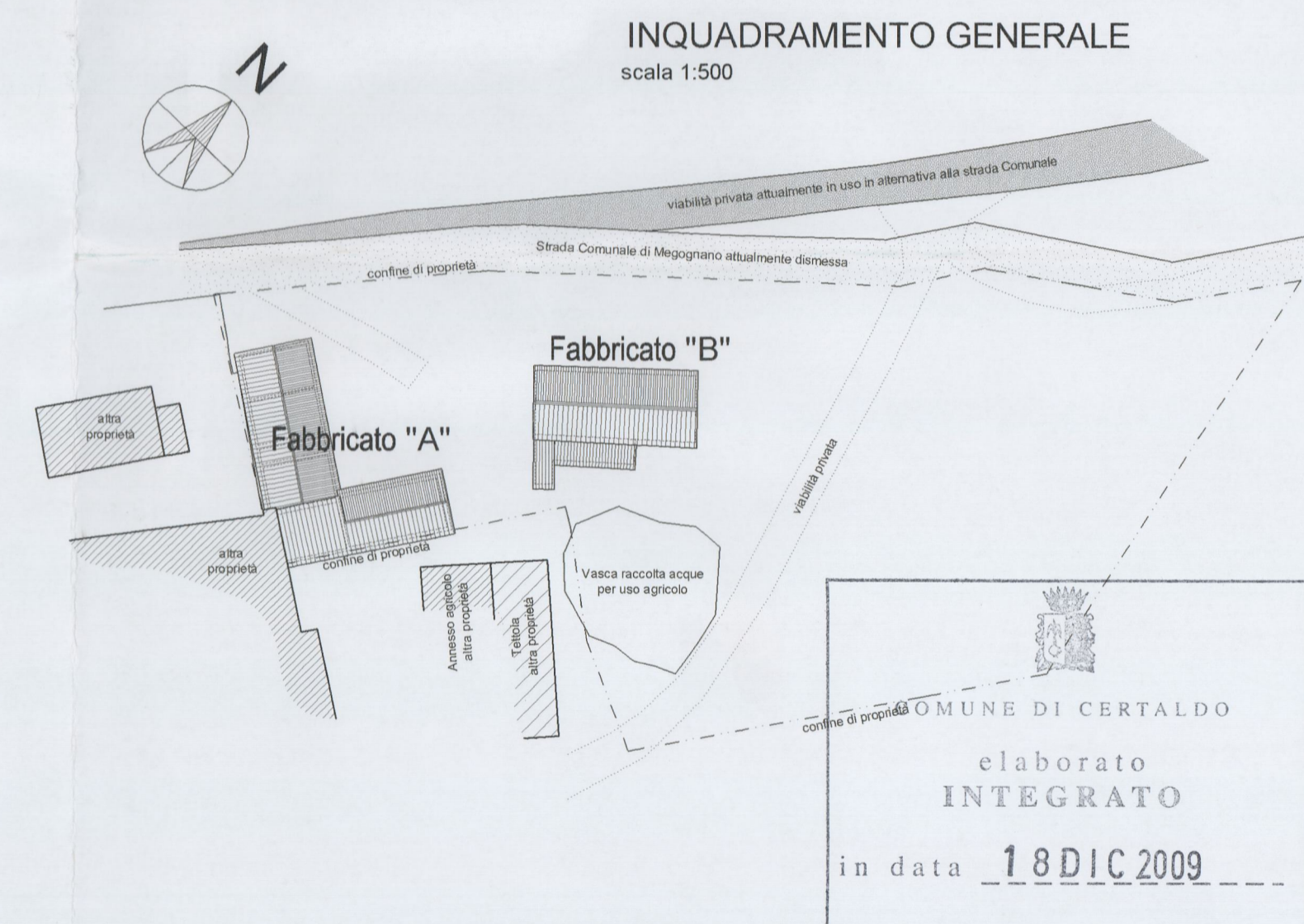

La resituzione grafica del presente elaborato è redatta sulla base della foto aerea del 1965 fornita dall'IGM, della documentazione fotografica acquisita sin dall'anno 2000 ed infine sulla base del rilievo geometrico antecedente l'Ordinanza del Comune di Certaldo n° 85 del 26.05.2003

Allegato 5/36 alla deliberazione n. 137/CC del 29.12.09

**PIANO DI RECUPERO PER LA TRASFORMAZIONE DI IMMOBILI RURALI IN CIVILI ABITAZIONI ai sensi dell'art. 73 della L.R. 01/2005 LOC. SAN VITO - CERTALDO**

Proprietà: AZIENDA VINICOLA SAN DONNINO SRL  
 Progettazione e Dir. Lav. Architettónica: Ing. Giovanni CORTI - Studio tecnico Ing. Giovanni corti Arch. Carlo FANTACCI - CARLO FANTACCI & ASSOCIATI studio d'architettura ed urbanistica  
 Tavola: FABBRICATO "A" PROSPETTI E SEZIONI STATO ORIGINARIO rimontato per anastilosi applicata alle forme scala 1:100

La Proprietà: *Paolo Cori*  
 Progettisti: *Giovanni Corti*, *Carlo Fantacci*