

PIANTA PIANO SEMINTERRATO
- annesso agricolo -

- strada -

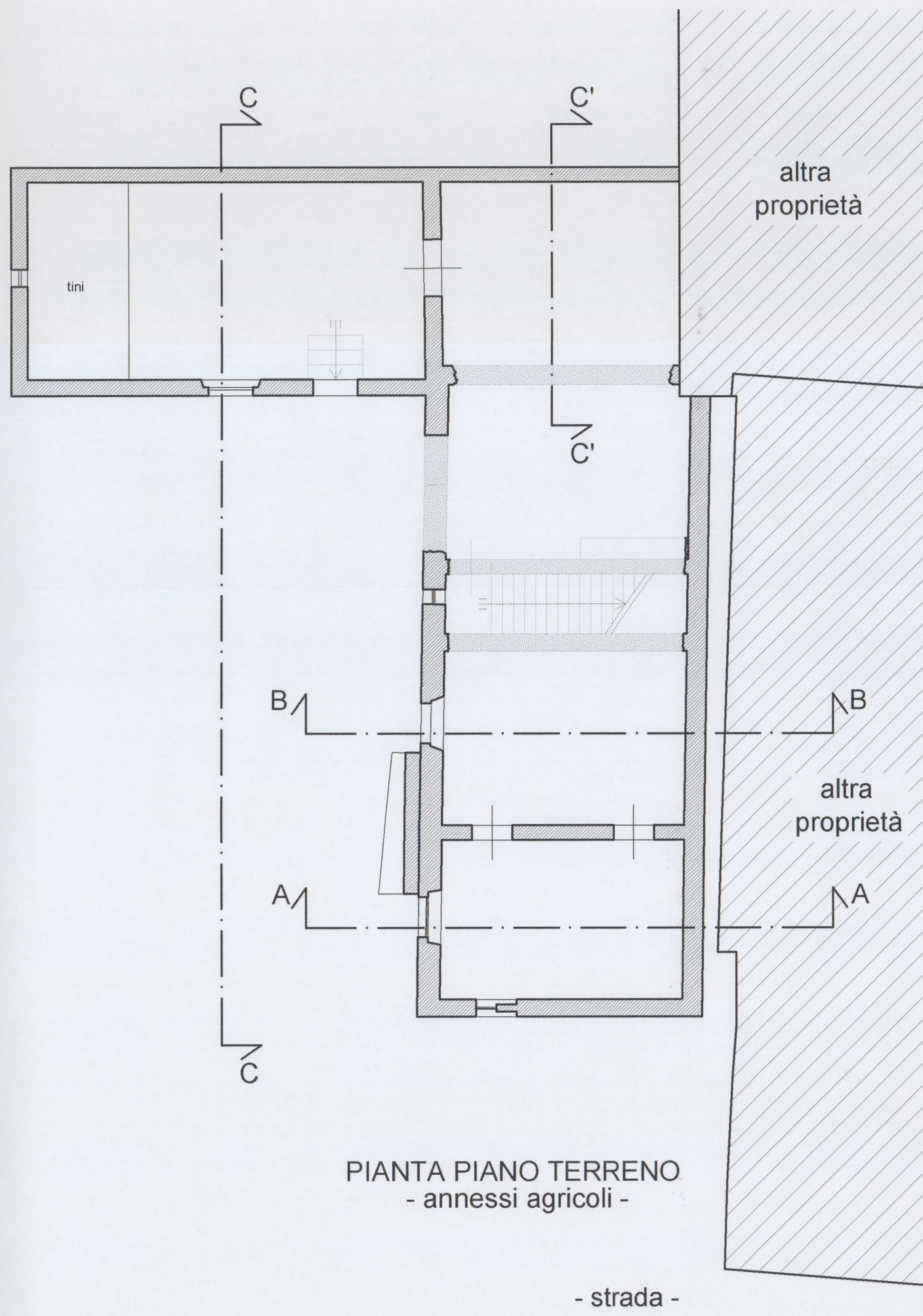

PIANTA PIANO TERRENO
- annessi agricoli -

- strada -

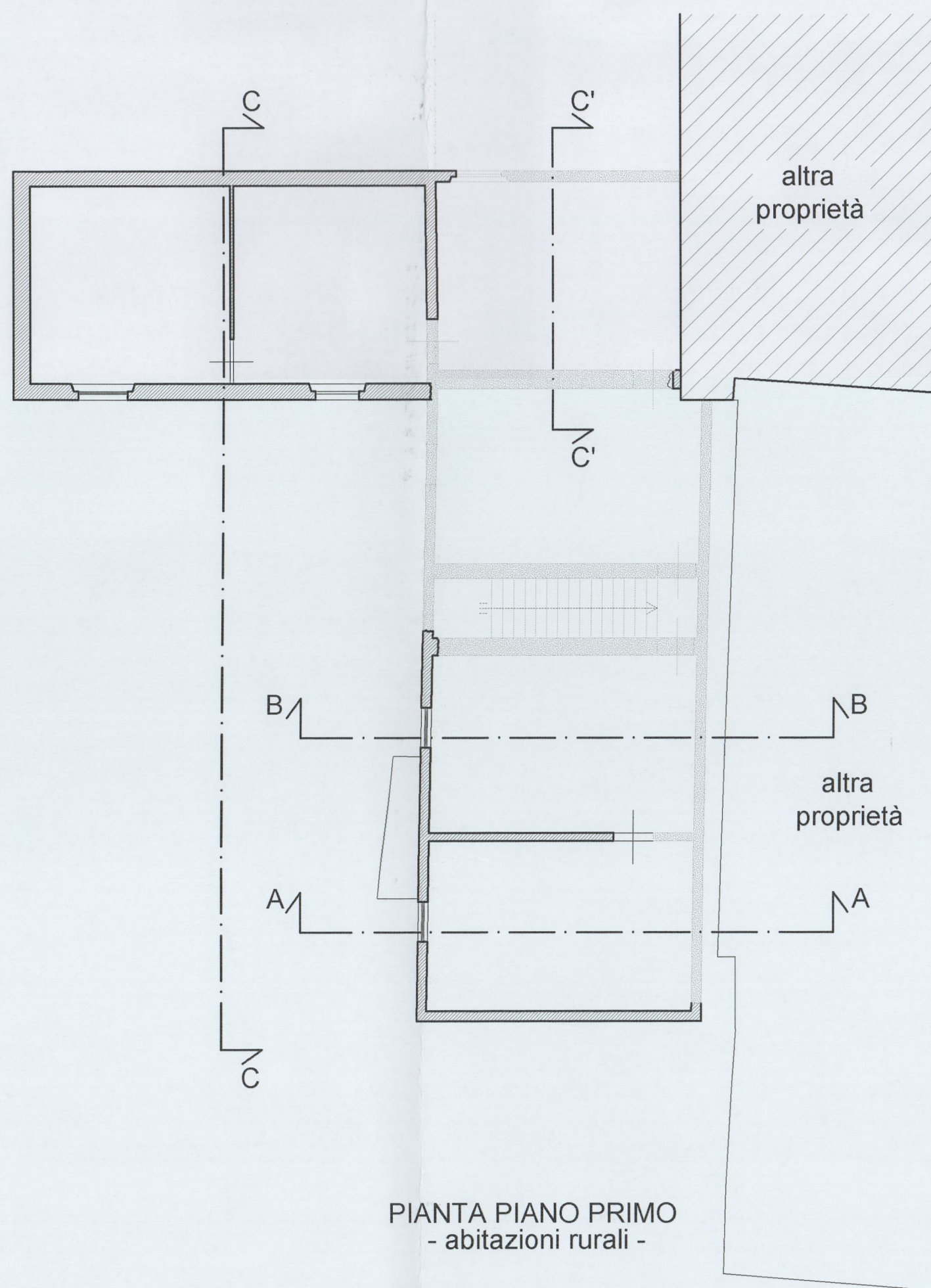

PIANTA PIANO PRIMO
- abitazioni rurali -

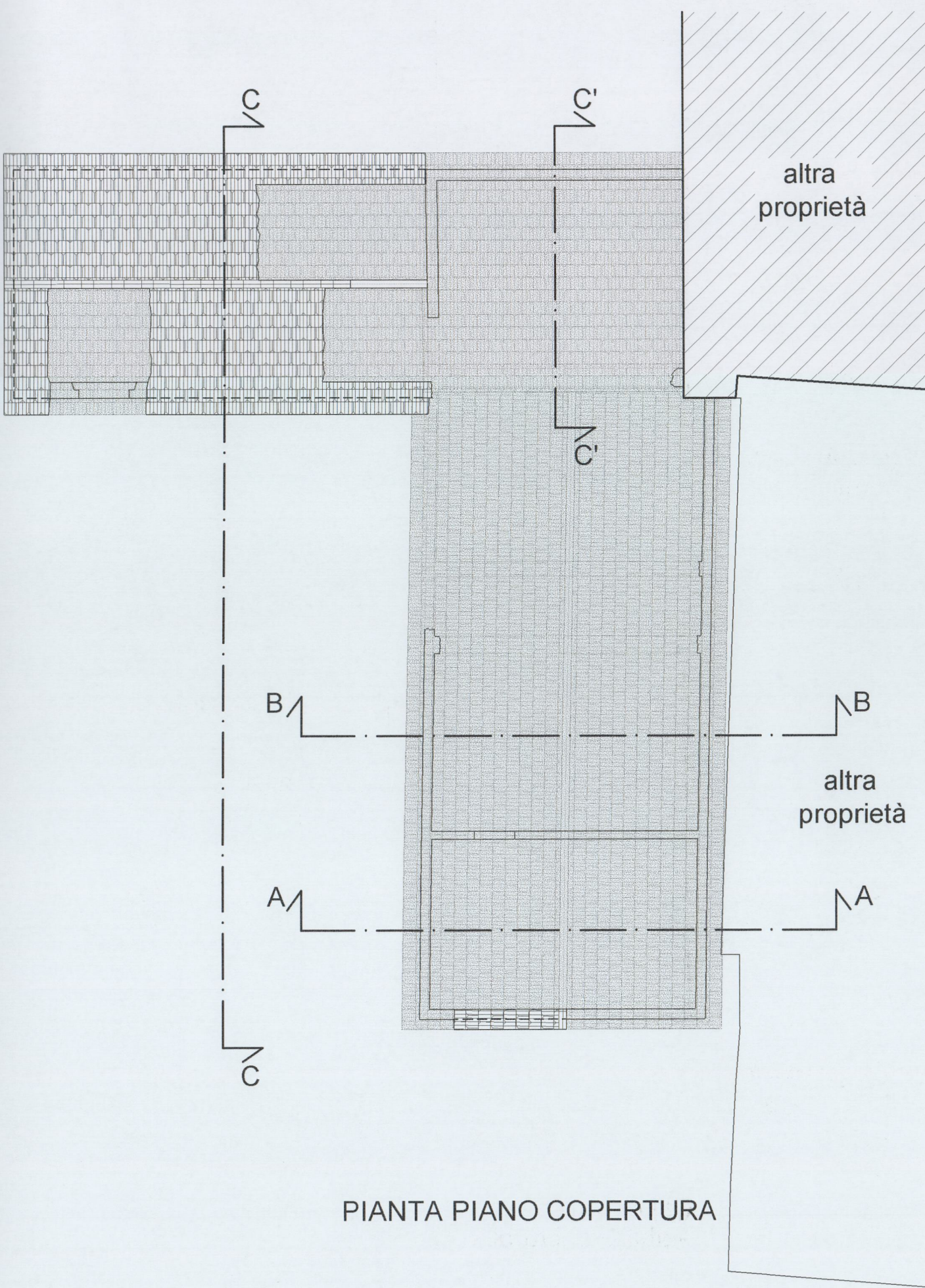

PIANTA PIANO COPERTURA

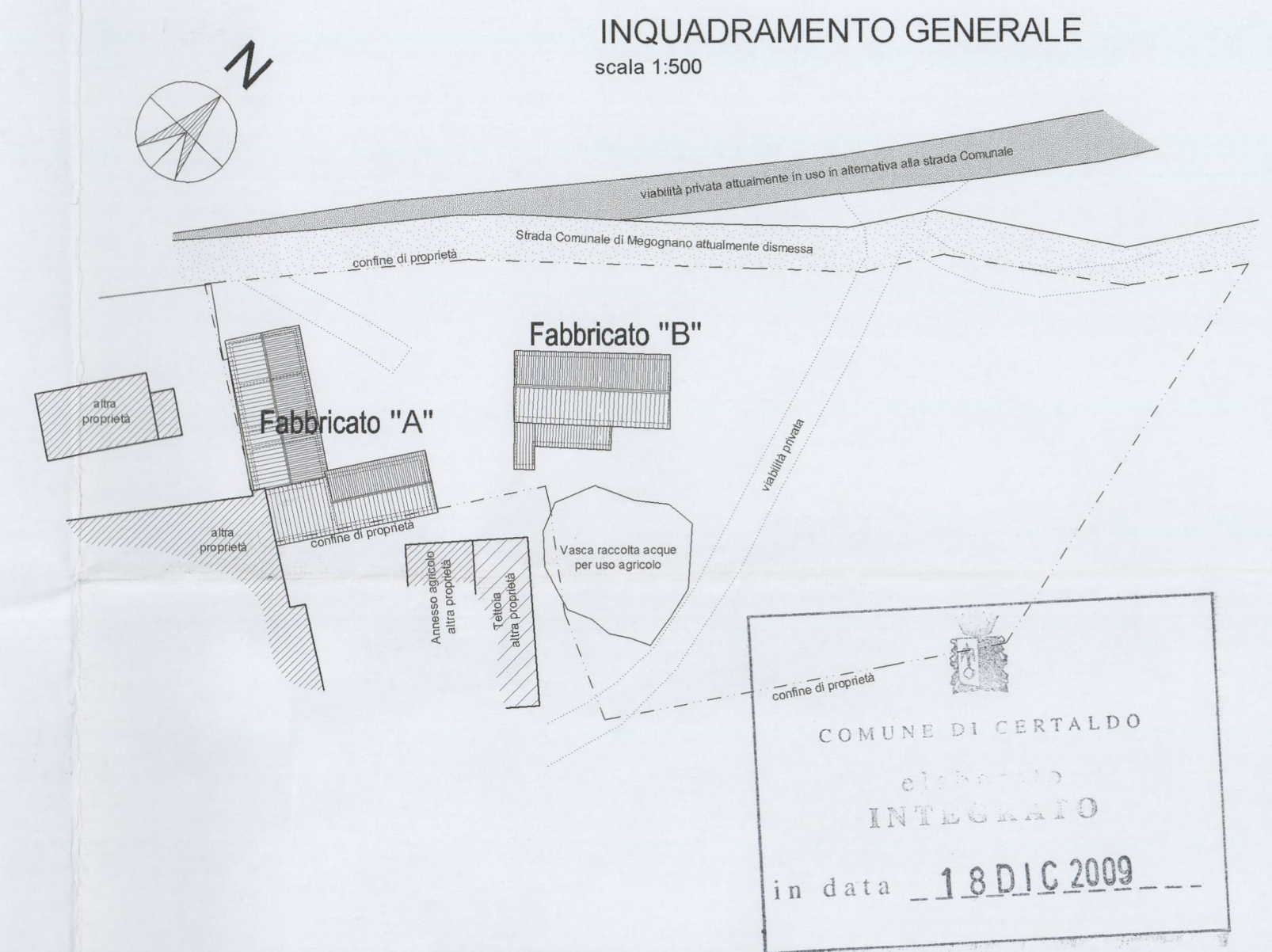

INQUADRAMENTO GENERALE
scala 1:500

Porzioni di fabbricato dirute antecedentemente al 26.05.2003

Ricostruzione dello stato dei luoghi al 1965 delle porzioni di fabbricato dirute

La resituazione grafica del presente elaborato è redatta sulla base della foto aerea del 1965 fornitaci dall'IGM, della documentazione fotografica acquisita sin dall'anno 2000 ed infine sulla base del rilievo geometrico antecedente l'Ordinanza del Comune di Certaldo n° 85 del 26.05.2003

Allegato 7/36 alla deliberazione
n. 137/CC del 29.12.09

**PIANO DI RECUPERO PER LA TRASFORMAZIONE
DI IMMOBILI RURALI IN CIVILI ABITAZIONI
ai sensi dell'art. 73 della L.R. 01/2005
LOC. SAN VITO - CERTALDO**

Proprietà: AZIENDA VINICOLA SAN DONNINO SRL

Progettazione e
Dir. Lav. Architettonica **Ing. Giovanni CORTI** - Studio tecnico Ing. Giovanni Corti
Arch. Carlo FANTACCI - CARLO FANTACCI & ASSOCIATI
studio d'architettura ed urbanistica

Tavola: **FABBRICATO "A"**
7 PIANTE PIANO SEMINTERRATO, TERRENO, PRIMO E COPERTURA
STATO DEI LUOGHI AL 26.05.2003 scala 1:100

La Proprietà

Pedro Corine

