

ROBERTA FARAONI
Ingegnere Civile

ALESSANDRO ROMAGNOLI
Geometra

Via Romana n. 14 - 50052 Certaldo (FI) - cell. 328 0984965
c.f. FRN RRT7 73B63 G732E - p.va 0541950480
e-mail: roberta.faraoni@libero.it

Via Mazzini n. 11 - 50052 Certaldo (FI) - Tel. 0571 667401
fax 0571 662007 cell. 347 8797256
c.f. RMGLSN56422C340E - p.va 01531610481 ALDO
e-mail: p.romagnoli@libero.it

20 GEN 2010

Comune di CERTALDO

OGGETTO: RICHIESTA DI PIANO DI RECUPERO PER ACCORPAMENTO VOLUMI SECONDARI E CAMBIO DI DESTINAZIONE IN CIVILE ABITAZIONE (INTEGRAZIONE PRAT. 263/2007)

PROPRIETA': SAVIGNANO Rossano, SAVIGNANO Barbara, DEL DOTTO Ada

UBICAZIONE: Loc. Avanella Podere Le Grotte nn. 28 - 29

COMMITTENTI: *Savignano Rossano*

STATO DI PROGETTO

3

SCALA: 1:500 - 1:200 - 1:100

DATA: 10 / 12 / 2009
aggiornamento

IL PROGETTISTA: Ing. Roberta FARAONI

COLLABORATORE: Geom. Alessandro ROMAGNOLI

Allegato 519 alla deliberazione

n. 26 / cc del 25/03/10

SCHEMA FOGNARIO - DISTANZE - SISTEMAZIONE ESTERNE

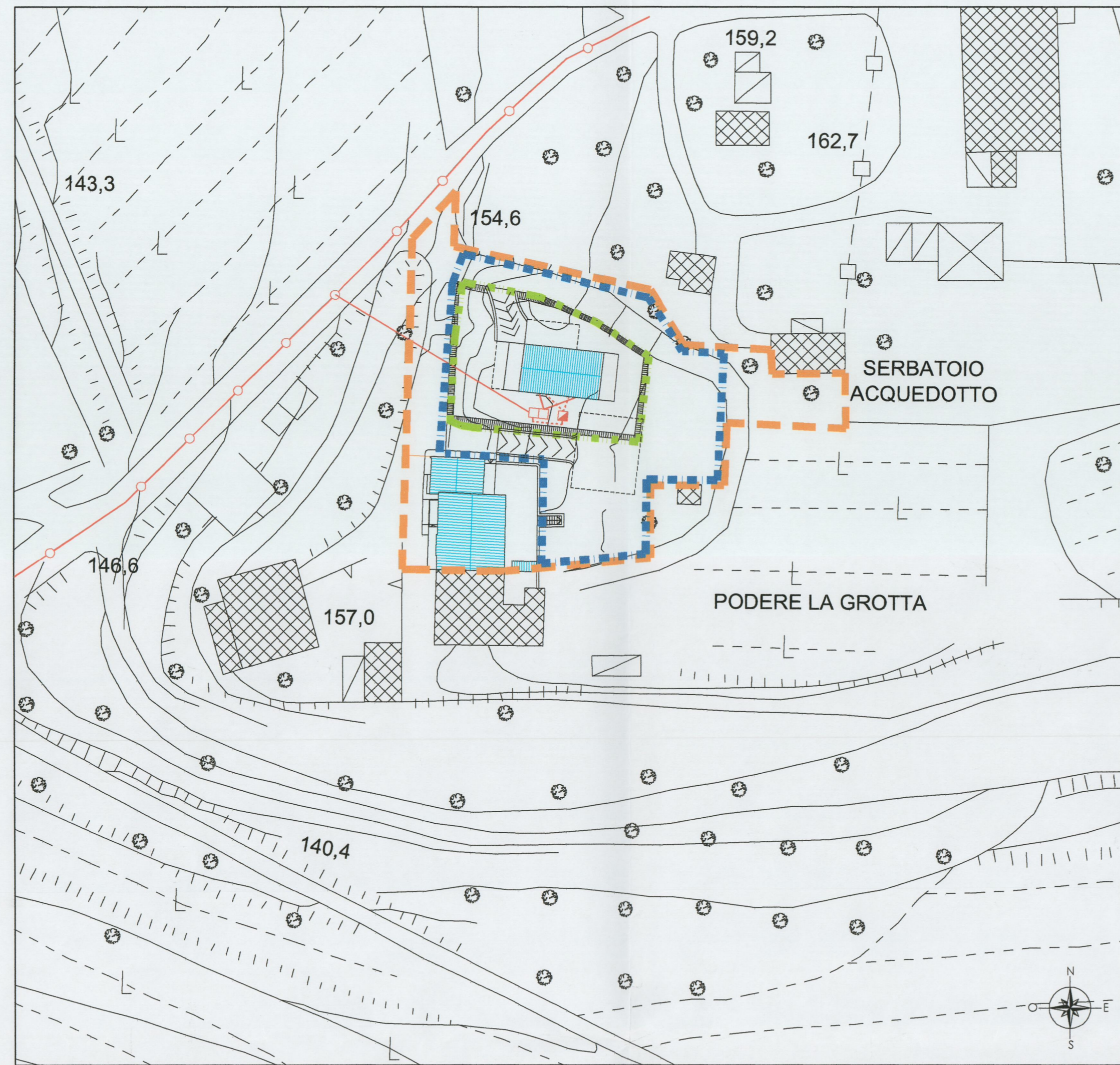

SCHEMA FOGNARIO 1:500

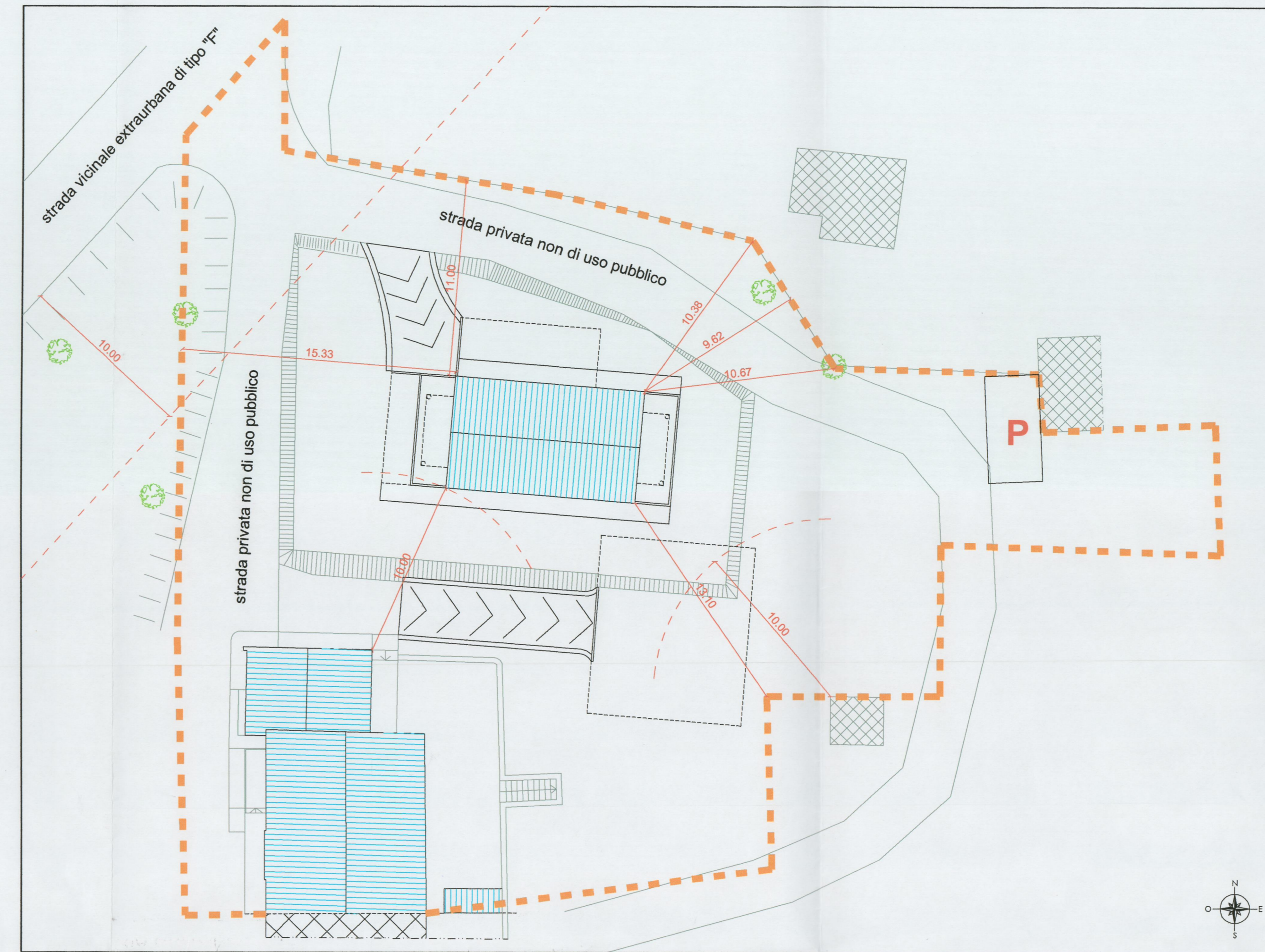

PLANIMETRIA DISTANZE 1:200

LEGENDA

- LIMITE DI PROPRIETA'
- LIMITE DI PIANO
- UNITA' MINIMA
- ABITAZIONE CIVILE ESISTENTE
- EDIFICIO RURALE
- FOSSA BIOLOGICA BICAMERALE
capacità 4.00 mc
- POZZETTO DEGRASSATORE
capacità 1.00 mc
- FOGNATURA COMUNALE
- PAVIMENTAZIONE PER ESTERNI
- PAVIMENTAZIONE IN TOZZETTI DI CEMENTO SU LETTO DI SABBIA

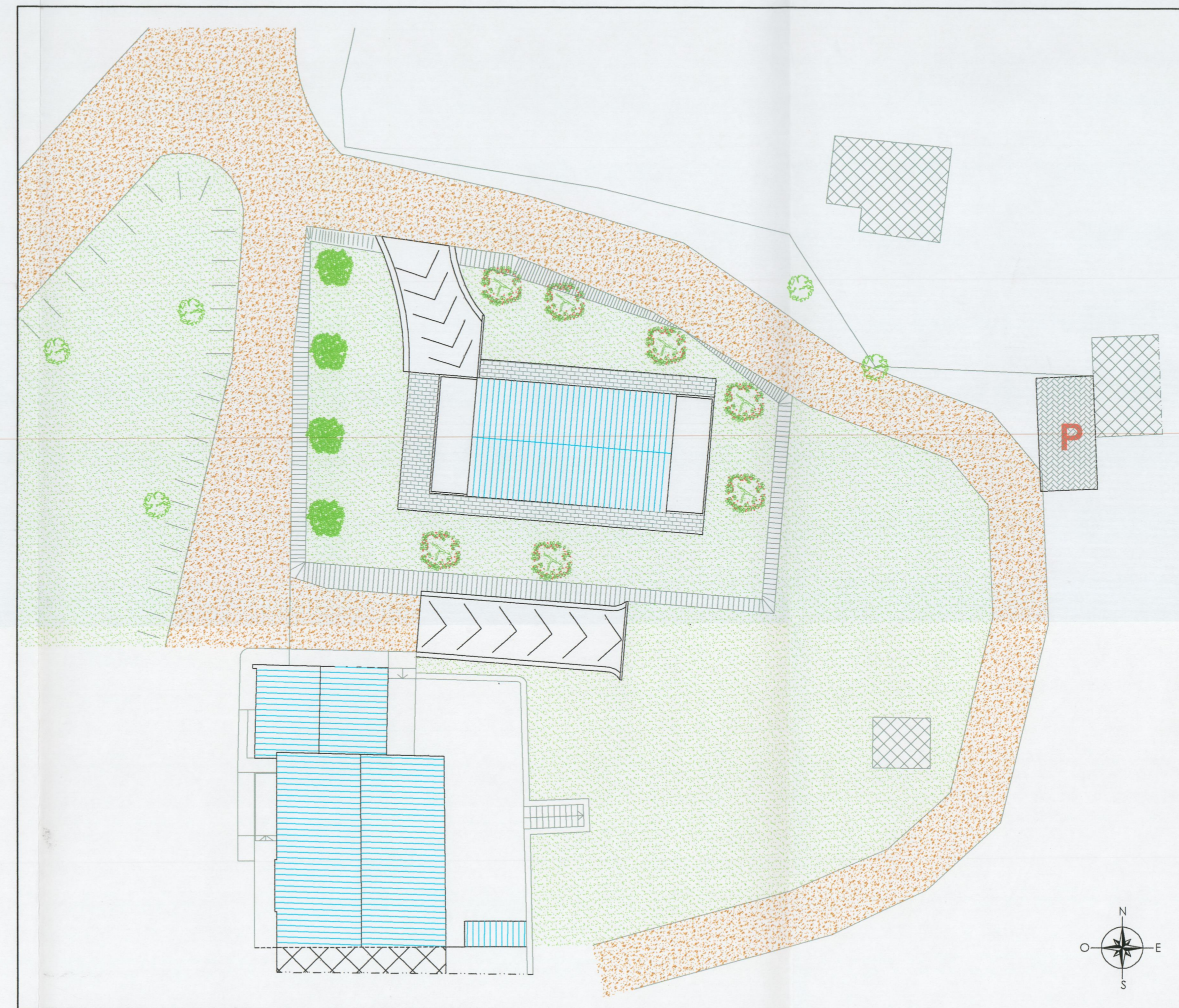

PLANIMETRIA SISTEMAZIONE ESTERNA 1:200