

ROBERTA FARAONI **ALESSANDRO ROMAGNOLI**

Ingegnere Civile Geometra
 Via Romana n. 14 50052 Certaldo (FI) - Tel. 0571 667401
 c.f. FRN RRT 73863 G752E - p.iva 05541950480 c.f. RMGLSN56H2C540E - p.iva 01531610481
 e-mail: roberta.faraoni@libero.it e-mail: progetto_romagnoli@libero.it
 (Provincia di Firenze)
 ELABORATO INTEGRATO IN DATA

Comune di CERTALDO

OGGETTO: RICHIESTA DI PIANO DI RECUPERO PER ACCORPAMENTO VOLUMI SECONDARI E CAMBIO DI DESTINAZIONE IN CIVILE ABITAZIONE (INTEGRAZIONE PRAT. 263/2007)

PROPRIETA': SAVIGNANO Rossano, SAVIGNANO Barbara, DEL DOTTO Ada
 UBICAZIONE: Loc. Avanella Podere Le Grotte nn. 28 - 29

COMMITTENTI: *Roberto Ado*

TAVOLA
4

SCALA: 1:500 - 1:200

DATA: 10 / 12 / 2009
aggiornamento

IL PROGETTISTA: Ing. Roberta FARAONI

COLLABORATORE: Geom. Alessandro ROMAGNOLI

Allegato *6B* alla deliberazione
 n. *26 / CC* del *25/03/10*

PLANIMETRIA SEZIONI PROSPETTI SCHEMATICI (stato attuale - progetto - sovrapposto)

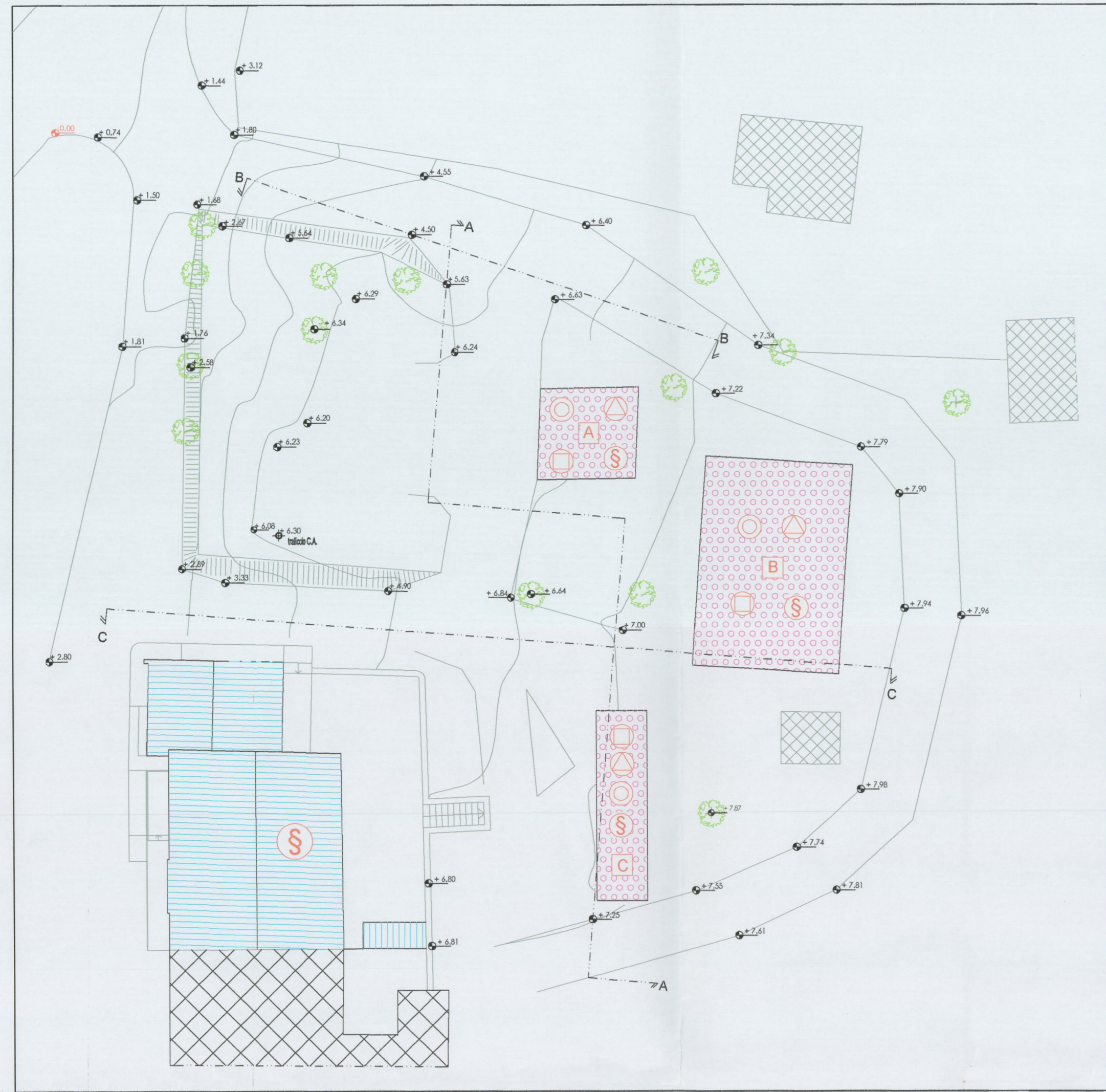

PLANIMETRIA 1:200 stato attuale

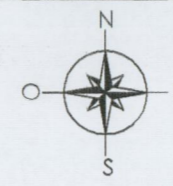

PLANIMETRIA 1:200 stato modificato

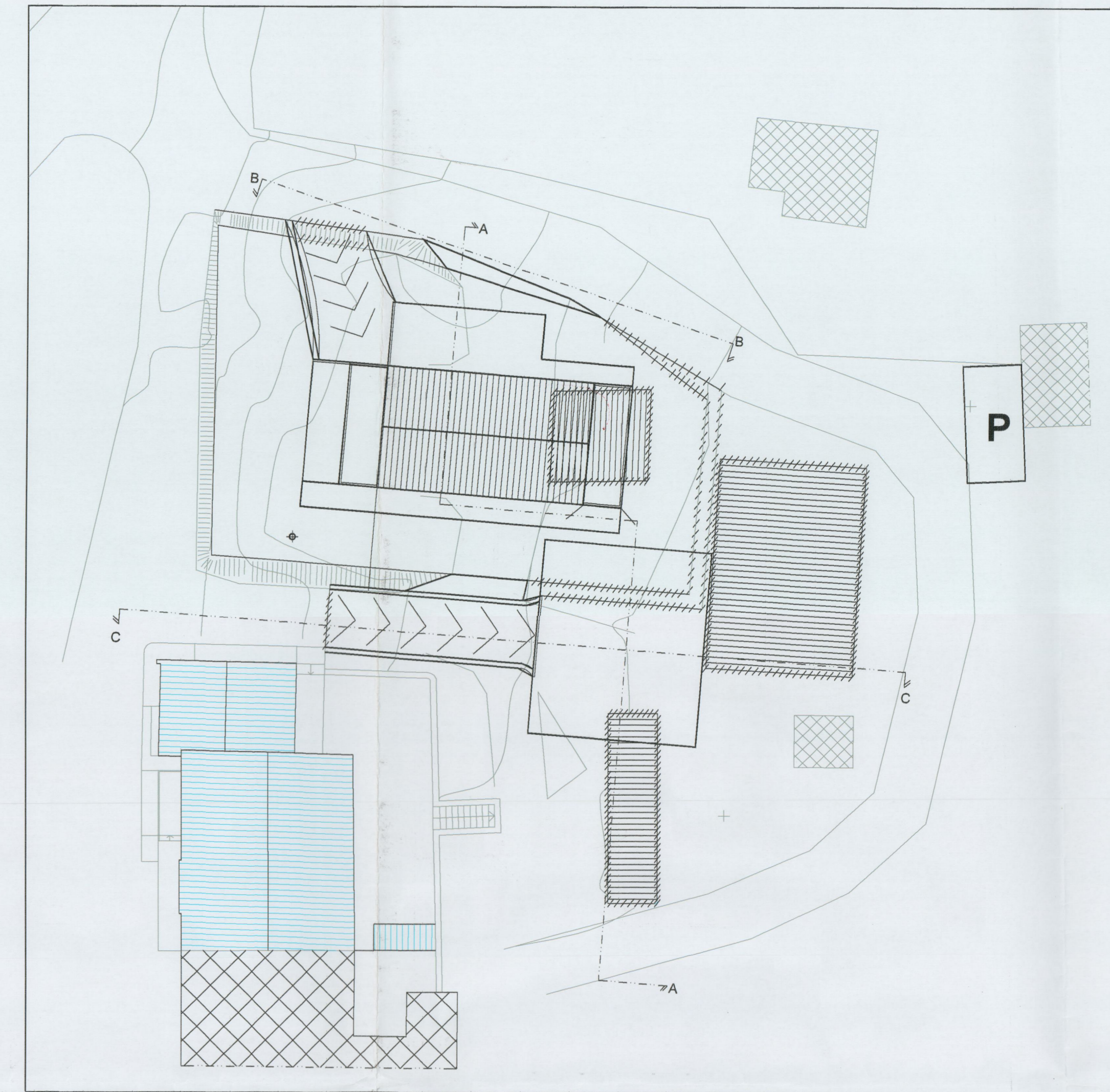
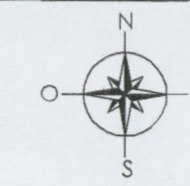

PLANIMETRIA 1:200 stato sovrapposto

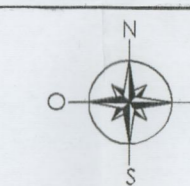

LEGENDA

- ABITAZIONE CIVILE ESISTENTE
- EDIFICIO RURALE
- ADEGUAMENTO IGIENICO - SANITARIO
- ADEGUAMENTO TECNOLOGICO
- ADEGUAMENTO SOCIOECONOMICO
- ADEGUAMENTI DI SERVIZI
- PARCHEGGIO AD USO PUBBLICO

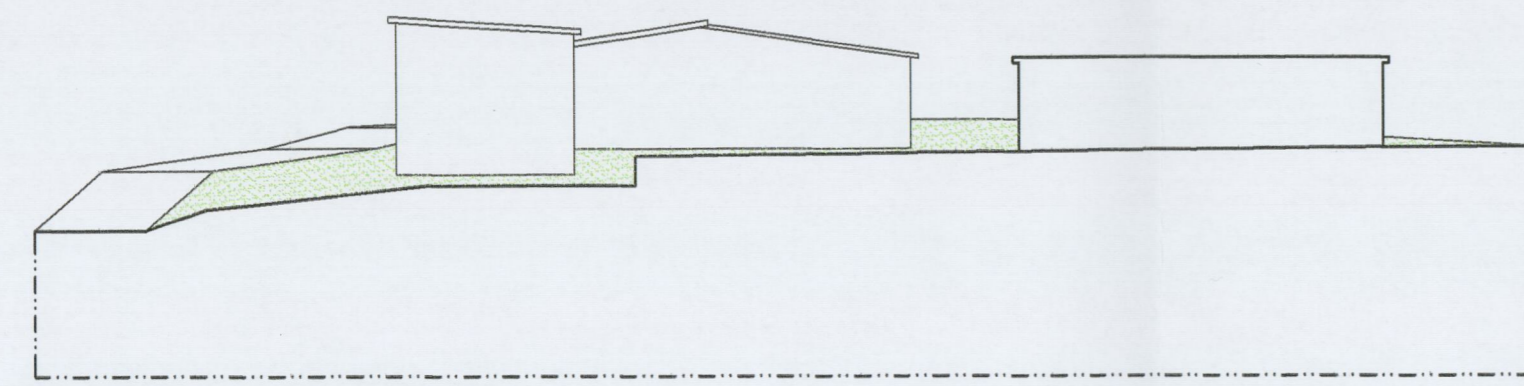

SEZIONE A - A - prospetto (stato attuale)

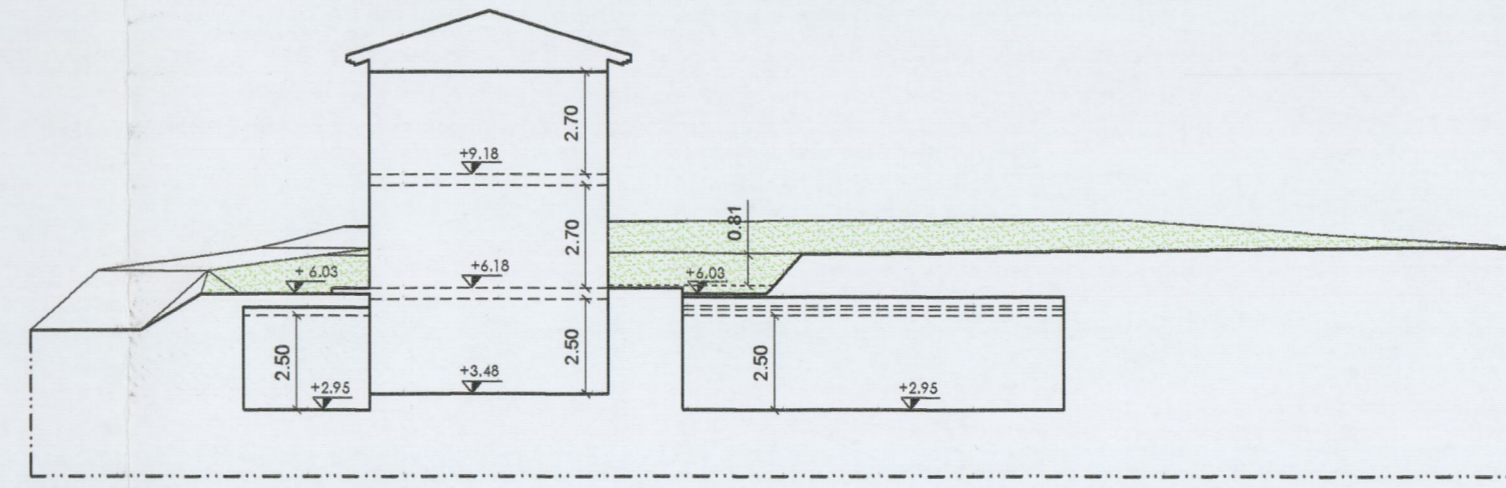

SEZIONE A - A (stato di progetto)

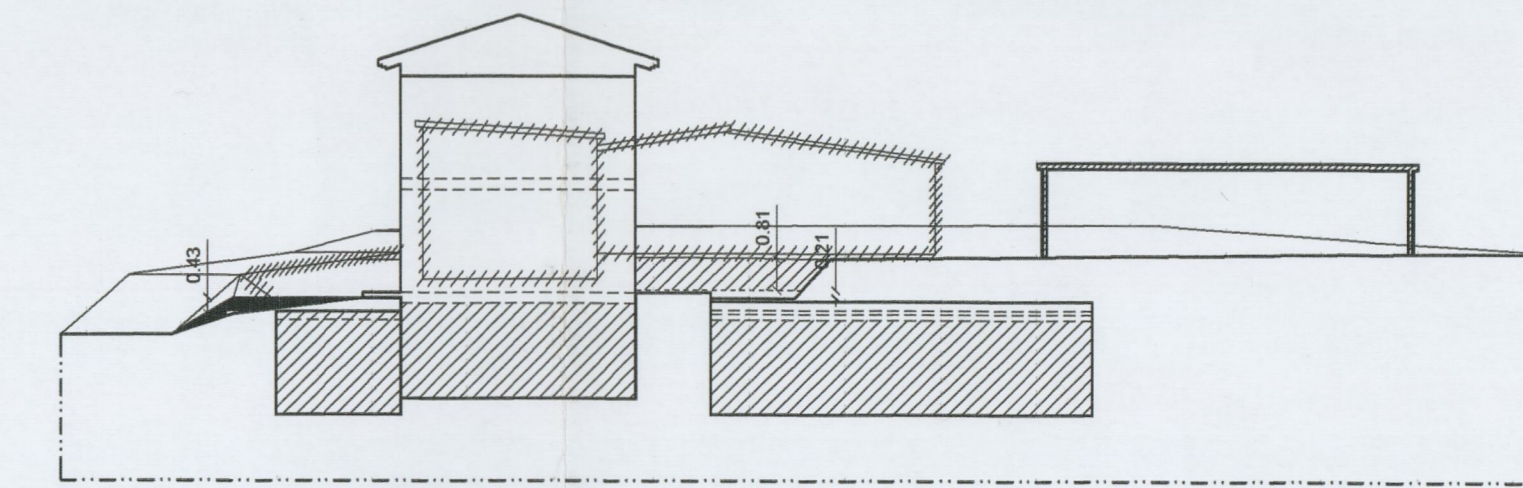

SEZIONE A - A (stato sovrapposto)

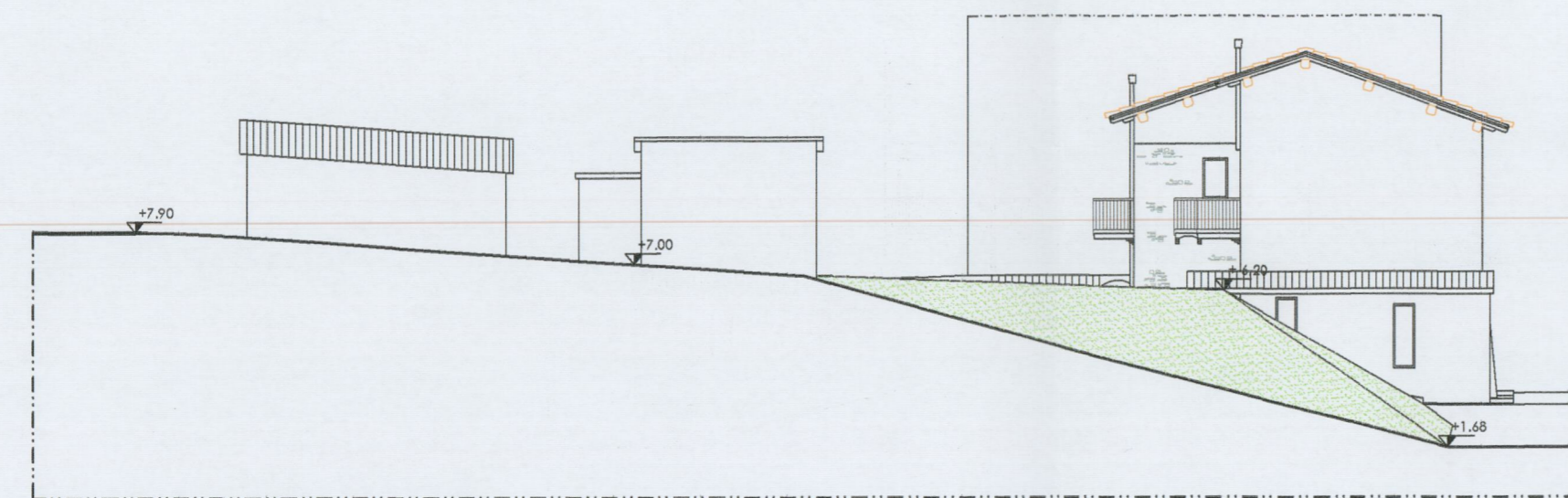

SEZIONE B - B - prospetto (stato attuale)

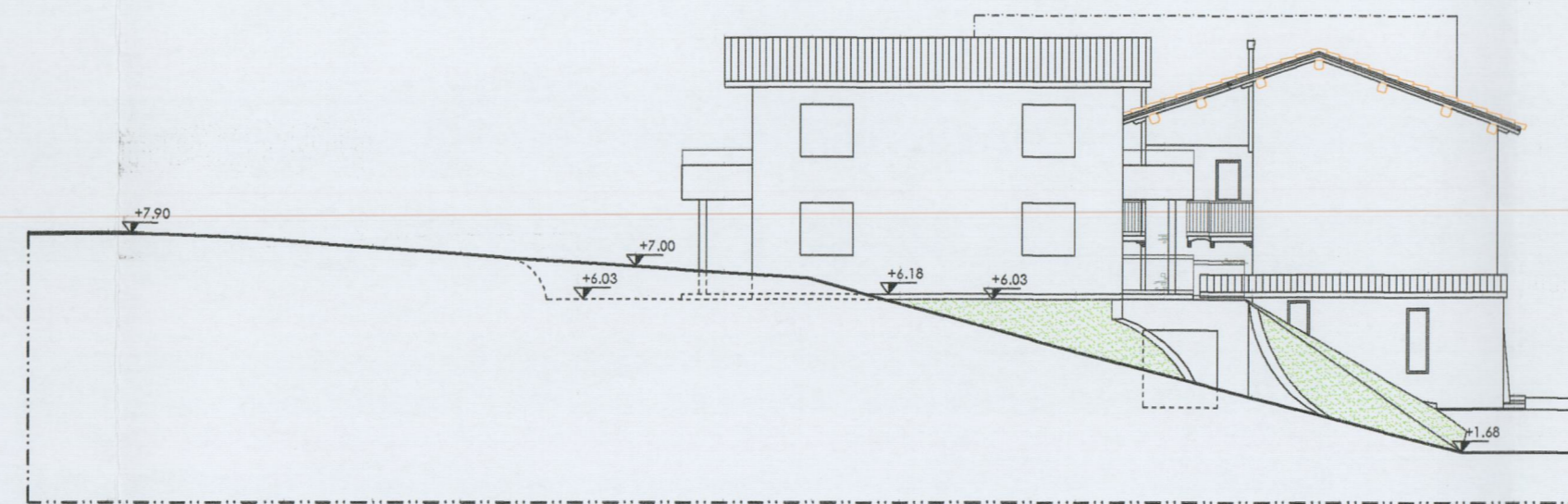

SEZIONE B - B - prospetto (stato di progetto)

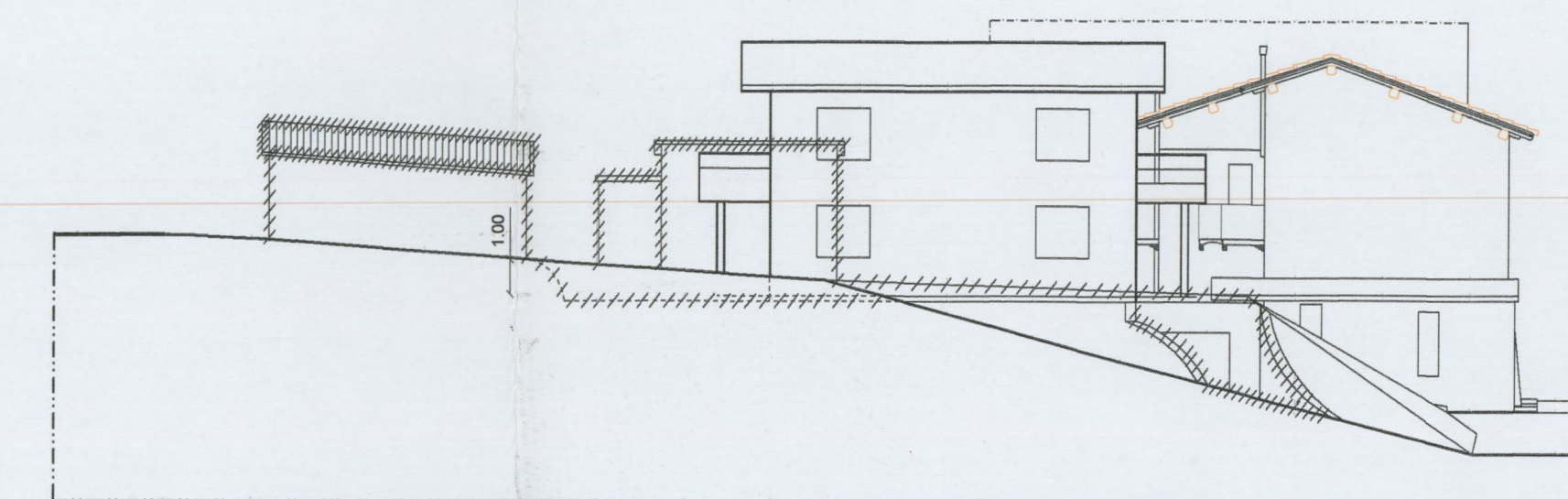

SEZIONE B - B - prospetto (stato sovrapposto)

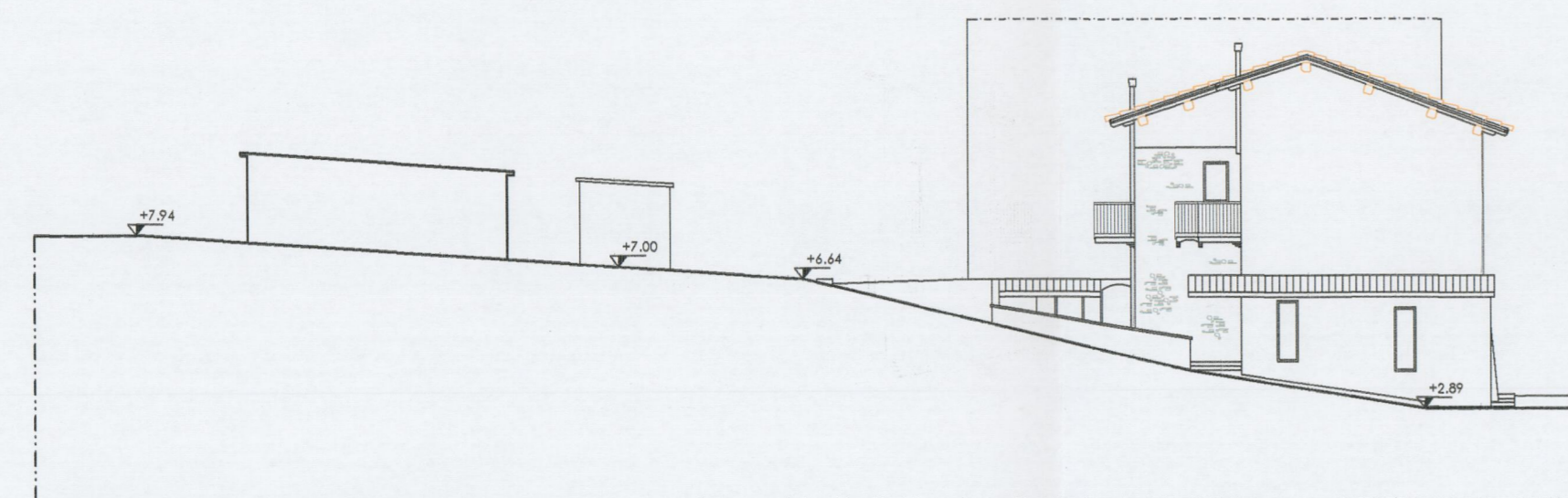

SEZIONE C - C - prospetto (stato attuale)

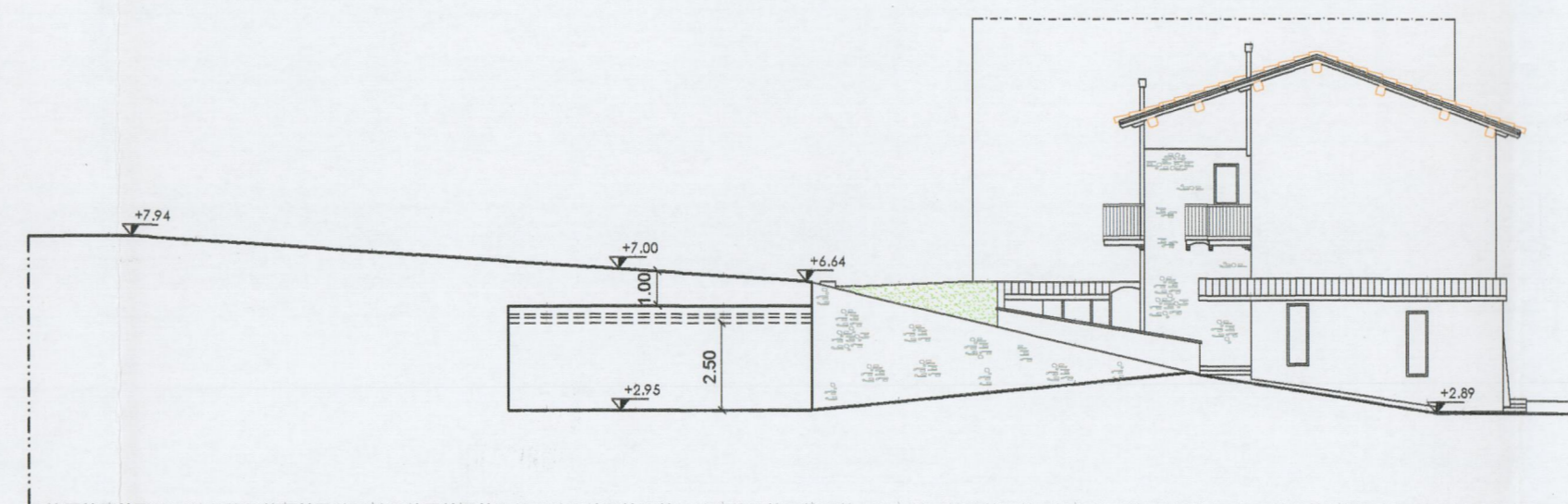

SEZIONE C - C - prospetto (stato di progetto)

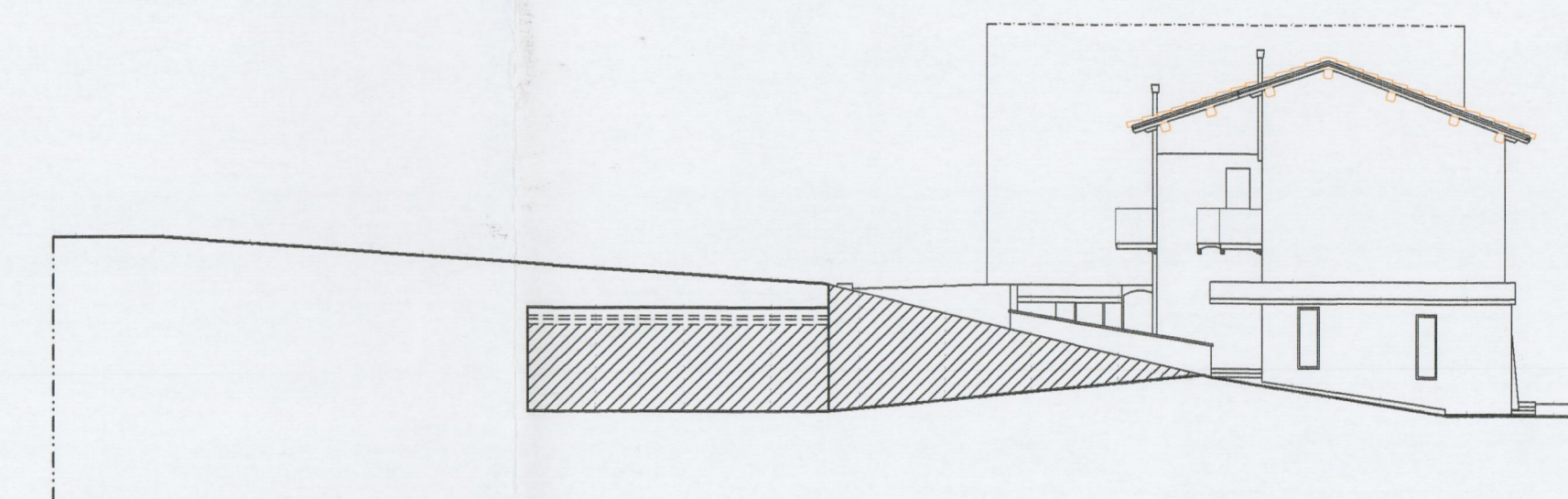

SEZIONE C - C - prospetto (stato sovrapposto)