

COMUNE DI CERTALDO

PIANO PARTICOLAREGGIATO P.A.P.M.A.A.
ai sensi artt.40-41-42-67 L.R. 1/2005

Ubicazione:
Strada Provinciale Via Tavolese
- loc. GLI SPECCHI -

proprietà richiedente :

"POGGIO ai MONTI" di BARTALOZZI Danilo
via Poggio ai Monti, 94 - 50052 CERTALDO
(FI)

tecnici incaricati
Architetto Giovanni MIGLIORI
Architetto Simone SIMONCINI
studio in Montelupo Fiorentino
piazza dell'Unione Europea, 18
Geometra Andrea SIMONCINI
studio in Montespertoli
via del Monte, 6

ESTRATTO DI P.S. E C.T.R.

ALLEGATO "A"



REGOLAMENTO URBANISTICO COMUNALE

L.R. 1 del 3 Gennaio 2005, art. 55



COMUNE DI CERTALDO
PROVINCIA DI FIRENZE

IL SINDACO
DOTT. ANDREA CAMPINOTI

**DIRIGENTE SETTORE PROGRAMMAZIONE,
PIANIFICAZIONE E GOVERNO DEL TERRITORIO**
DOTT. ING. PIER GIUSEPPE SPANNOCCHI

**RESPONSABILE ASSETTO DEL
TERRITORIO E URBANISTICA**
DOTT. ARCH. CARLO VANNI

PROGETTISTA:
ARCH. SILVIA VIVIANI

ASPETTI GEOLOGICI E IDRAULICI:
DOTT. GEOL. LUCIANO LAZZERI

COLLABORATORI:
ARCH. SERGIO SOZZI
ARCH. STEFANO FARAGLI
DOTT. LETIZIA COLTELLINI
DOTT. DEVID ORLOTTI
BARBARA CROCI
GERARDO CERULLI



TAVOLA
PR1

TERRITORIO RURALE

scala	data	aggiornamento
1:10.000	Luglio 2010	

Legenda

 Perimetri dei centri abitati

 Perimetro centro urbano

TERRITORIO RURALE

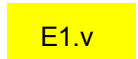
 E1.v Aree a prevalente funzione agricola del subsistema dell'Elsa

 E2.v Aree a colture miste e alta frammentazione del subsistema dell'Elsa

 F2.fe.PR Parco fluviale dell'Elsa

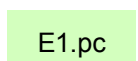
 E1.pc Aree a prevalente funzione agricola delle pendici collinari e del sistema della collina intermedia

 E1.cs Aree a prevalente funzione agricola del subsistema della collina superiore

AMBITI PARTICOLARI

 F2.c Parco della Canonica

 F2.se.PR Parco archeologico di Semifonte

 Aree calanchive

 Aree di recupero e restauro ambientale

 Formazione riparie

 Aree boscate

 AIC.sp.1 Santa Cristina

 DE1 Discarica

 Viabilità di progetto

 Corridoio infrastrutturale 429

 G0 Area campeggio

 G.n Nuove attività turistico ricettivo

 AIC.PR.re2

 D5.n Attività produttive non agricole in zone agricole

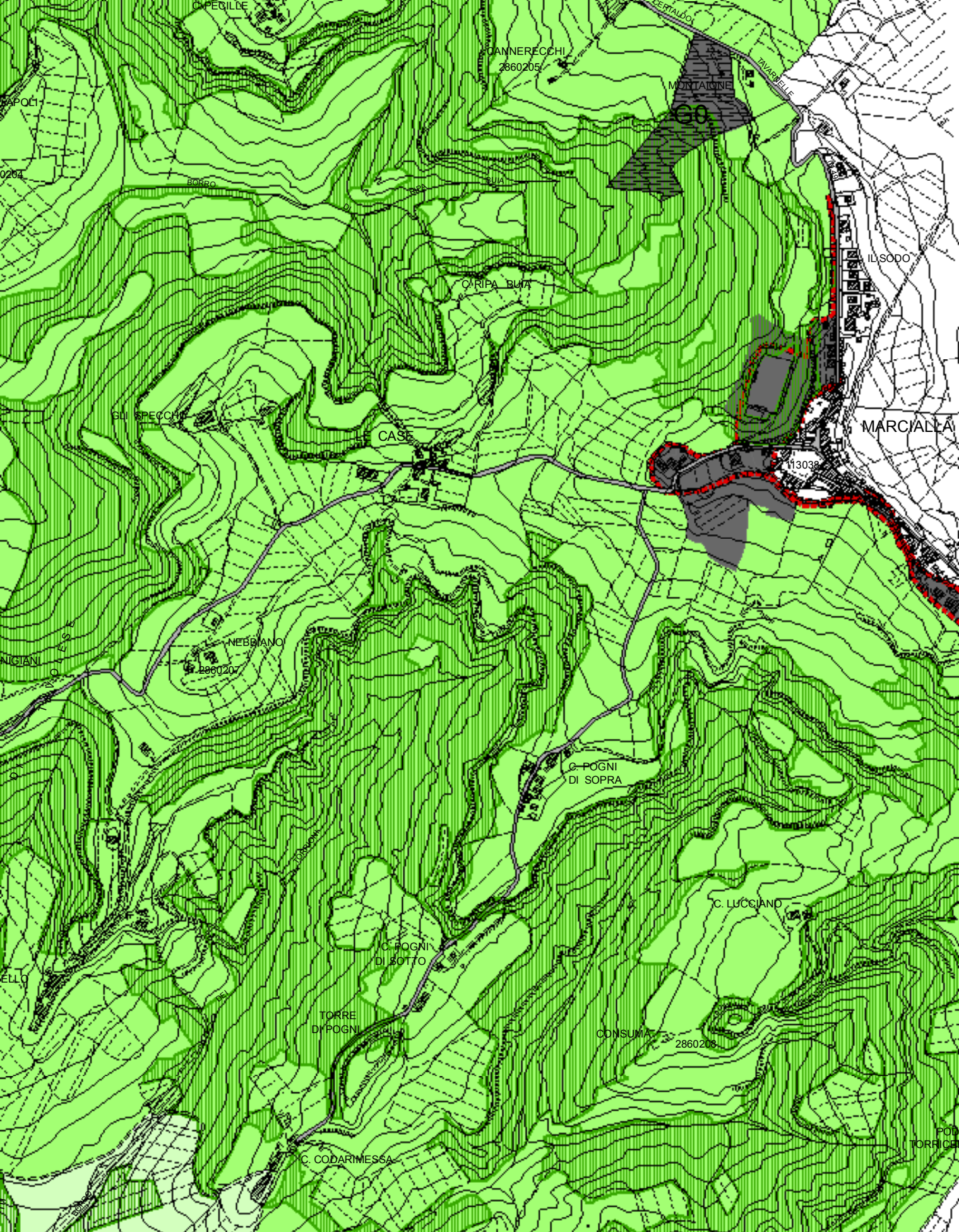

C. PECILLO

C. DANNERECCHI
2860205

MONTAIONE
G0

C. CARIPA BUTA

G. SPECCHE

CASE

NEBBIANO
290020

C. POGNI
DI SOPRA

C. POGNI
DI SOTTO

TORRE
DI POGNI

C. CODARMESSA

C. LUCCIANO

CONSUMA
2860208

MARCIALLA
113038

POD
TORRICH



Integrazione del PIT con valenza di Piano Paesaggistico

Scala 1:10.000

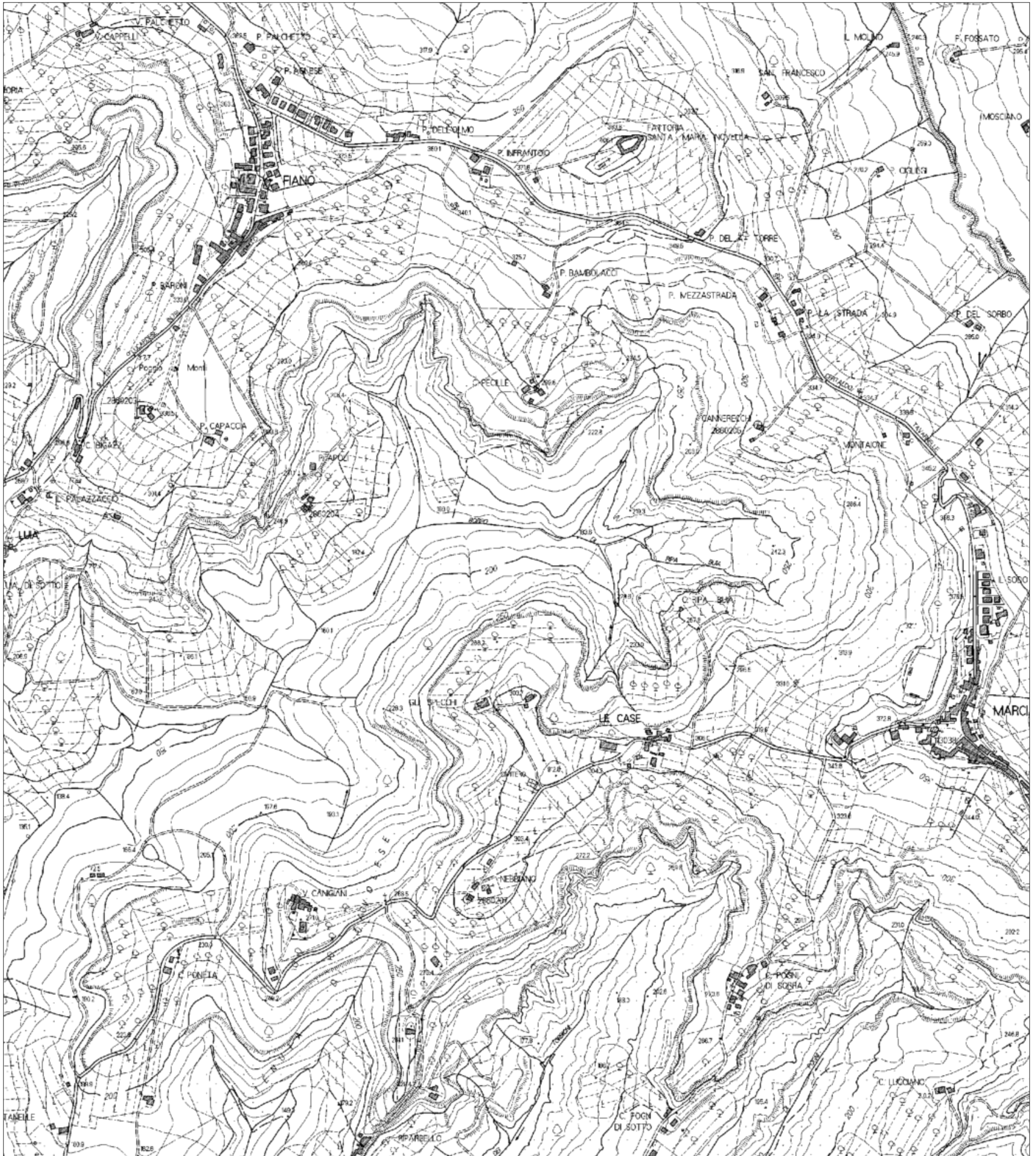

CTR scala 1/10000