

Comune di Certaldo - Provincia di Firenze -	
"Az. Agr. Poggio ai Monti"	
P.A.P.M.A.A. L.R. 1/2005 art. 43 DPGR 09.02.2007 n. 5/R art. 9 Nuova costruzione di fabbricato rurale per n. 2 unità abitative oltre cantina e locale polivalente al piano interrato	
Conduttore:	Azienda Agricola Poggio ai Monti di Bartalozzi Danilo
Proprietà:	sig. Bartalozzi Danilo
Progettista:	geom. Andrea Simoncini arch. Giovanni Milgiani
Novembre 2014 Progetto nuovo fabbricato - Prospetti e sezione -	3

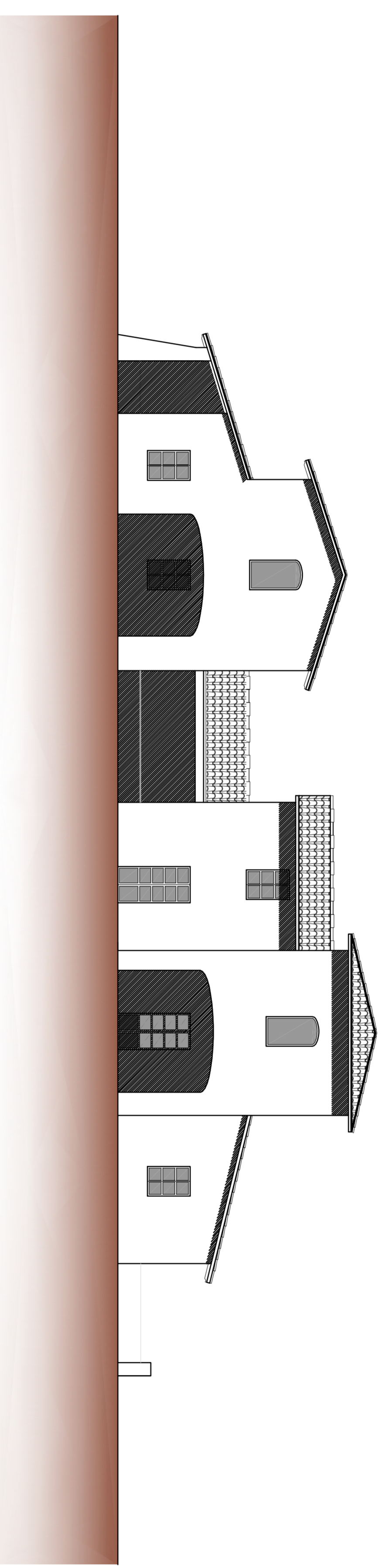

PROSPETTO FRONTALE scala 1/100

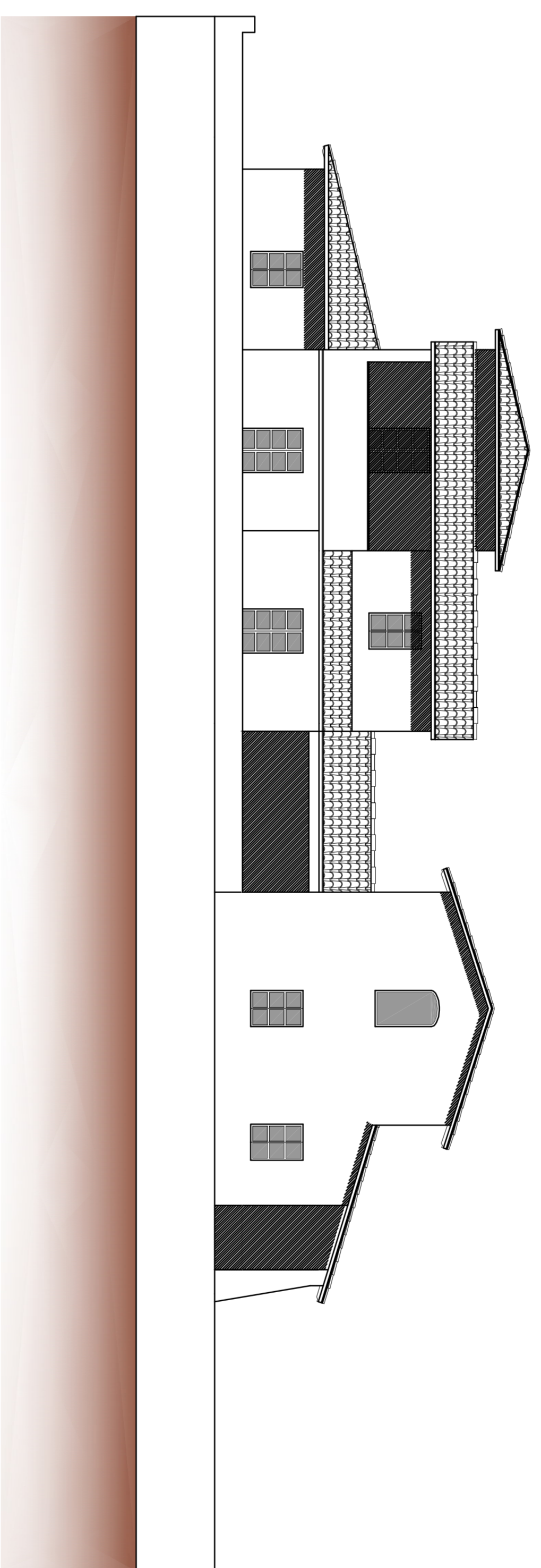

PROSPETTO TERGALE scala 1/100

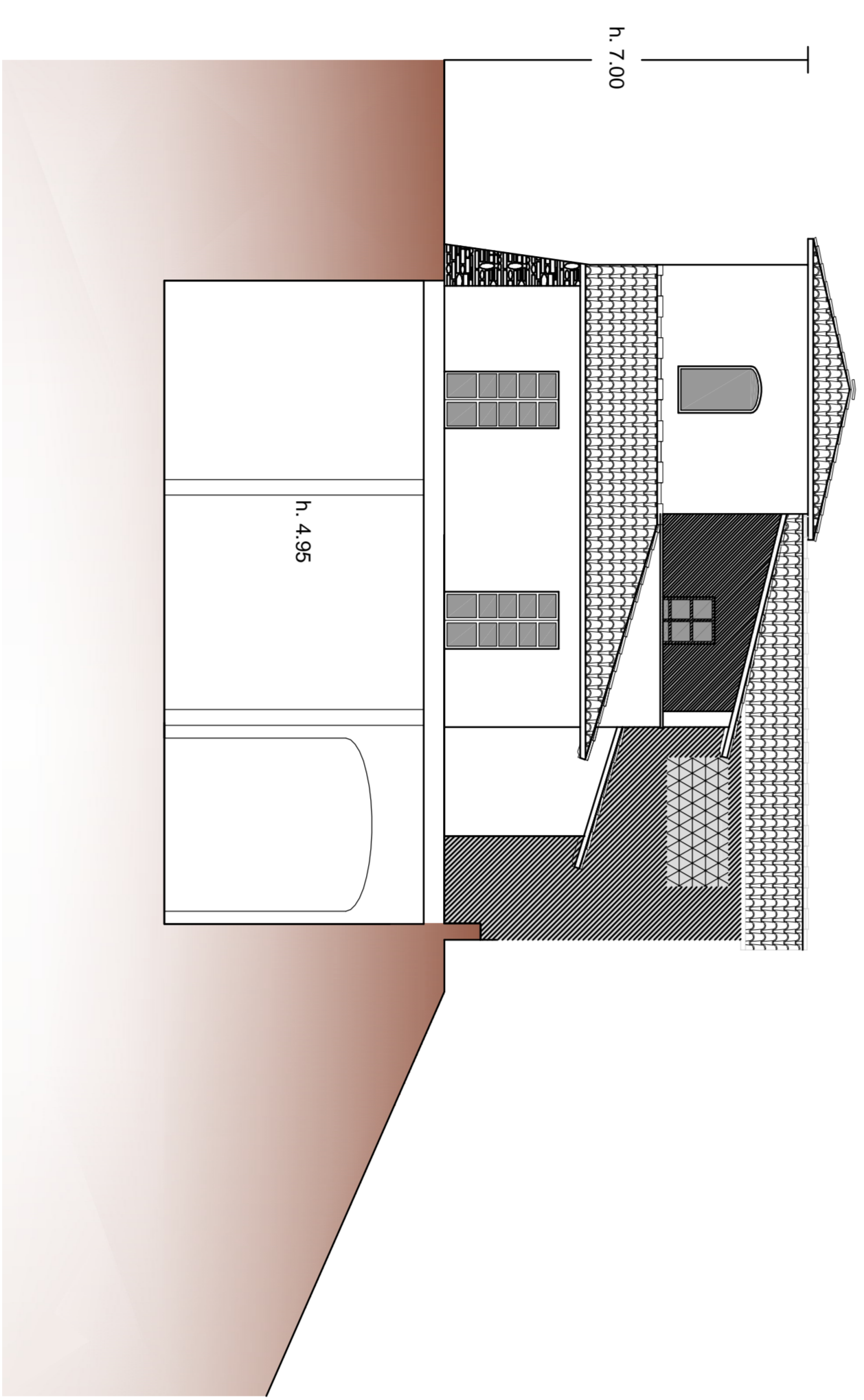

SEZIONE A/B scala 1/100

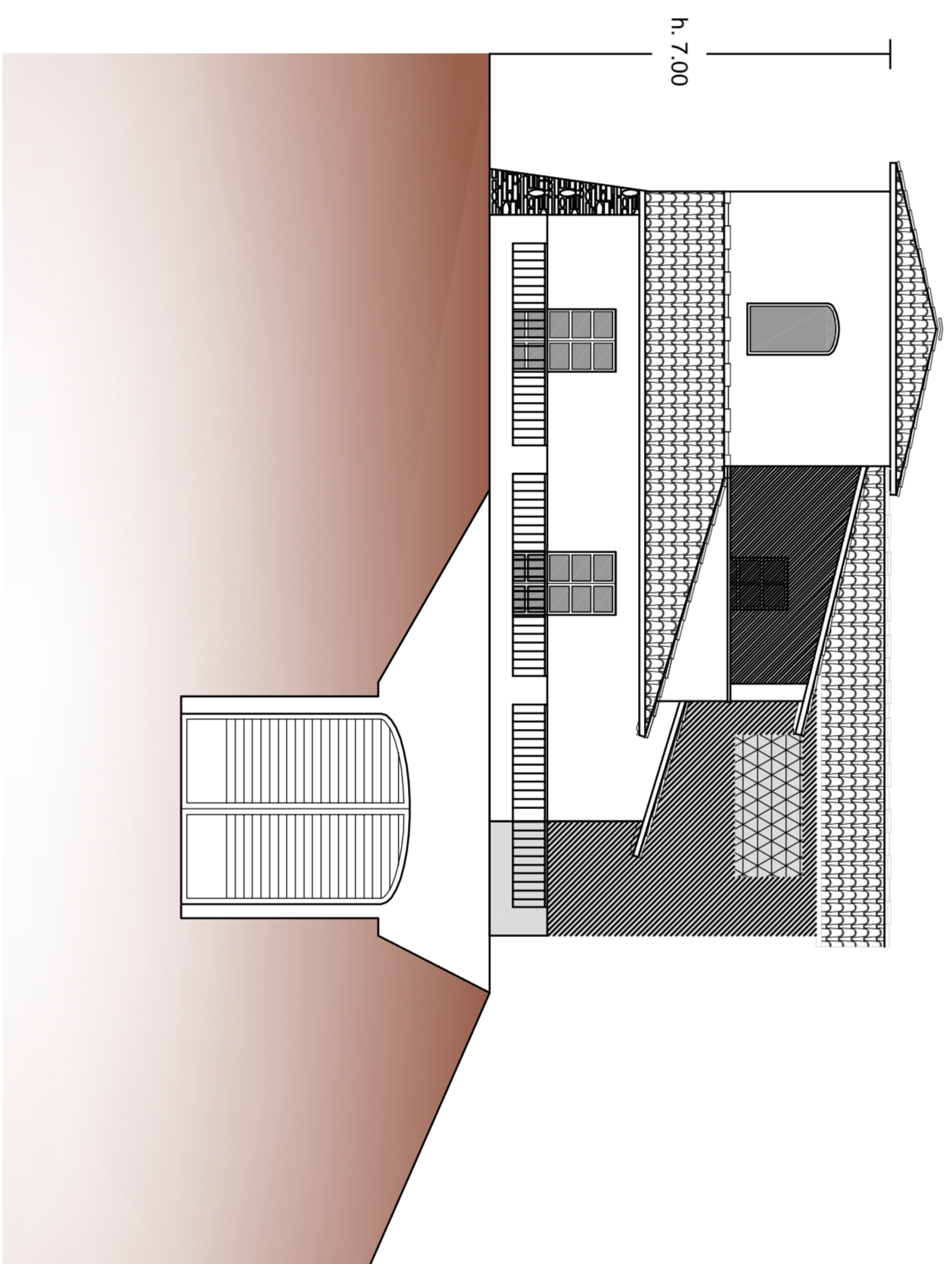

PROSPETTO LATERALE DESTRO scala 1/100

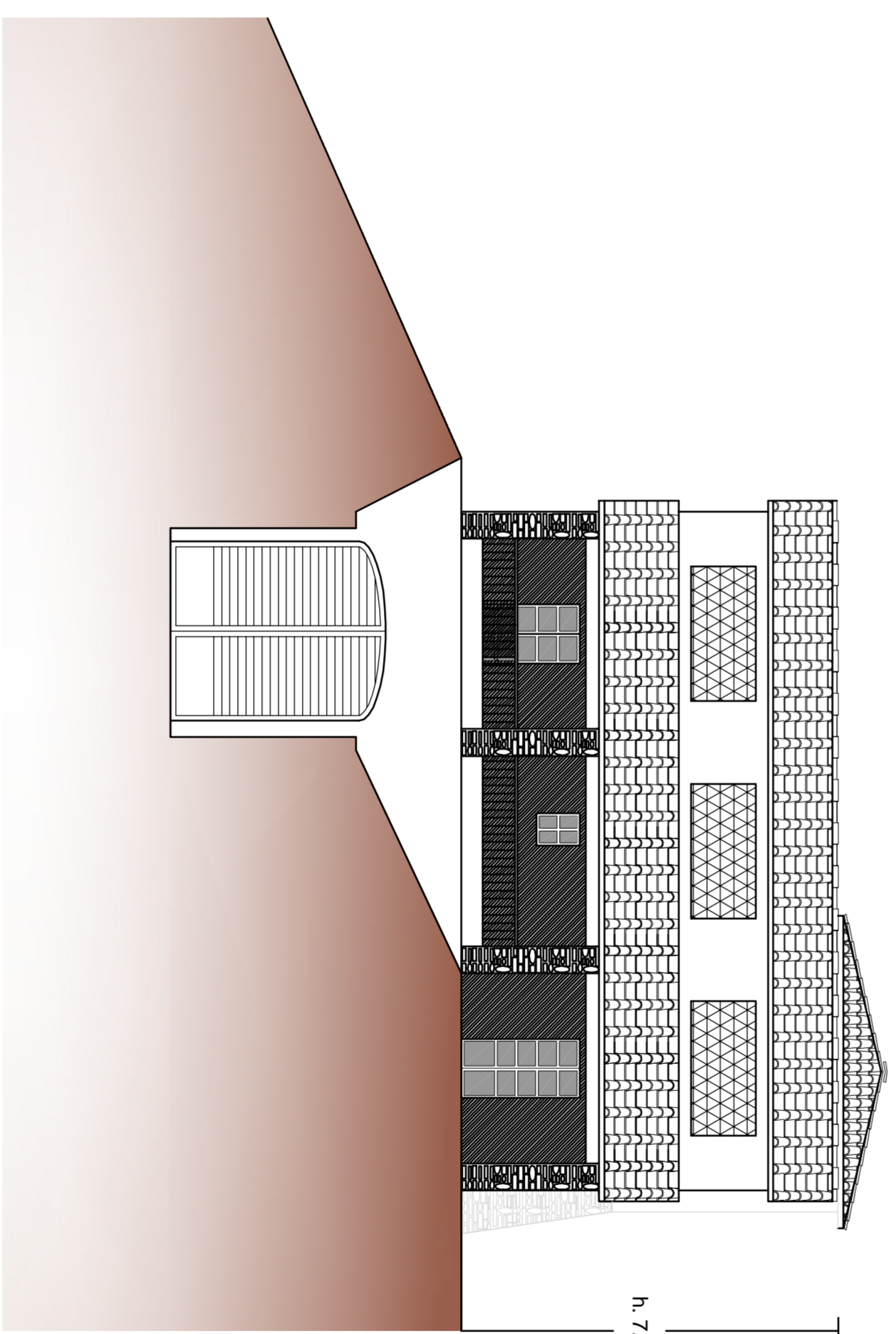

PROSPETTO LATERALE SINISTRO scala 1/100