

"Az. Agr. Poggio ai Monti"

L.R. 1/2005 art. 43 P.A.P.M.A.A. DPGR 09.02.2007 n. 5/R art. 9

Nuova costruzione di fabbricato rurale per n. 2 unità abitative oltre cantina e locale polivalente al piano interrato

Conduttore: Azienda Agricola Poggio ai Monti di Bartolozzi Danilo

Proprietà: sig. Bartolozzi Danilo

Progettista: geom. Andrea Simoncini arch. Giovanni Migliori

Novembre 2014

Piano quotato e sezioni longitudinali

4

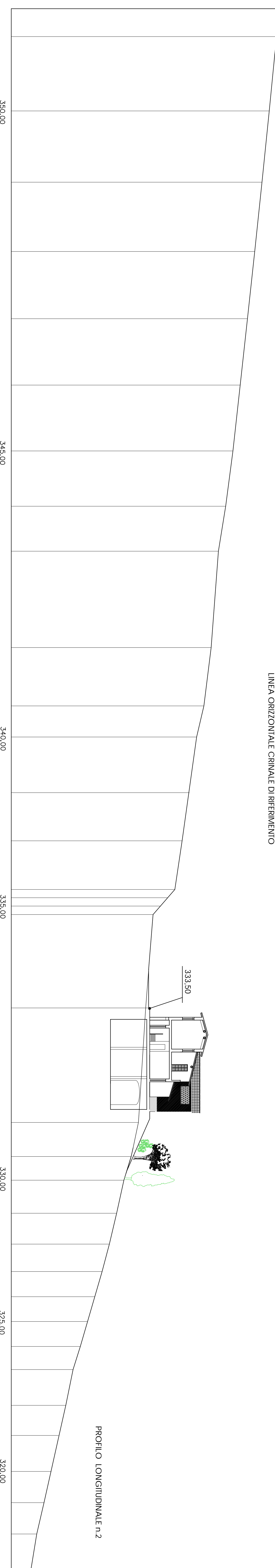
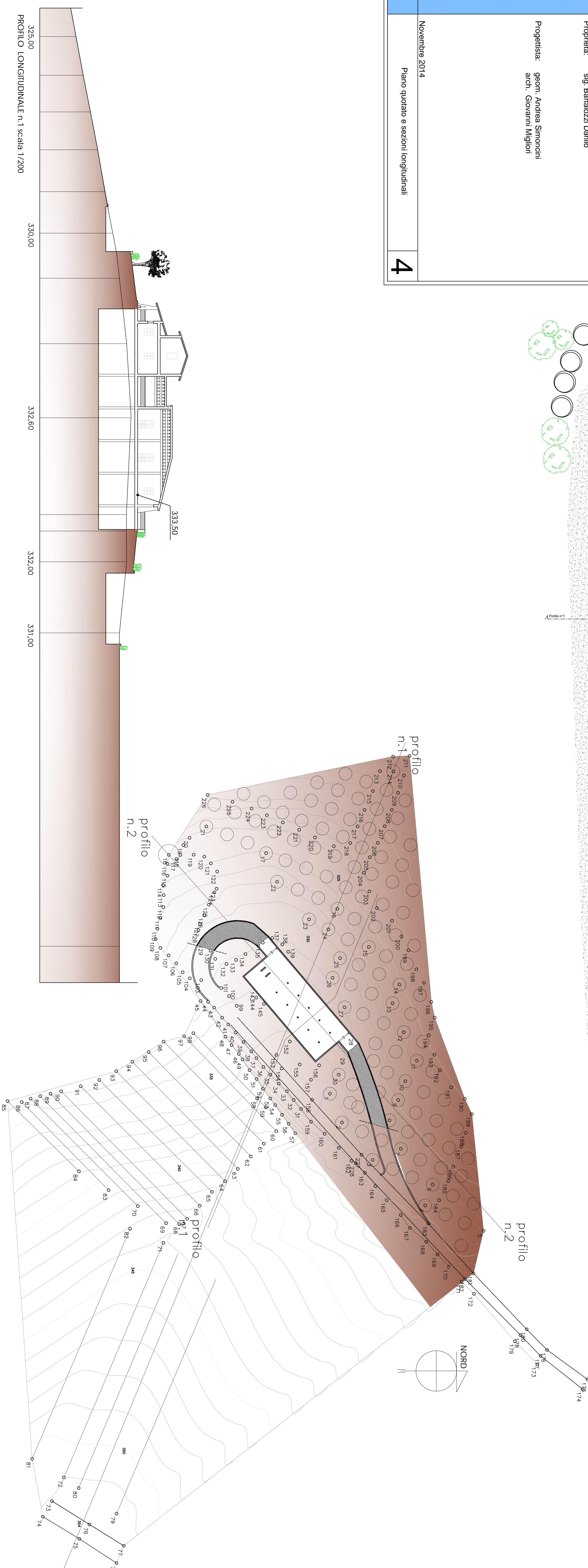
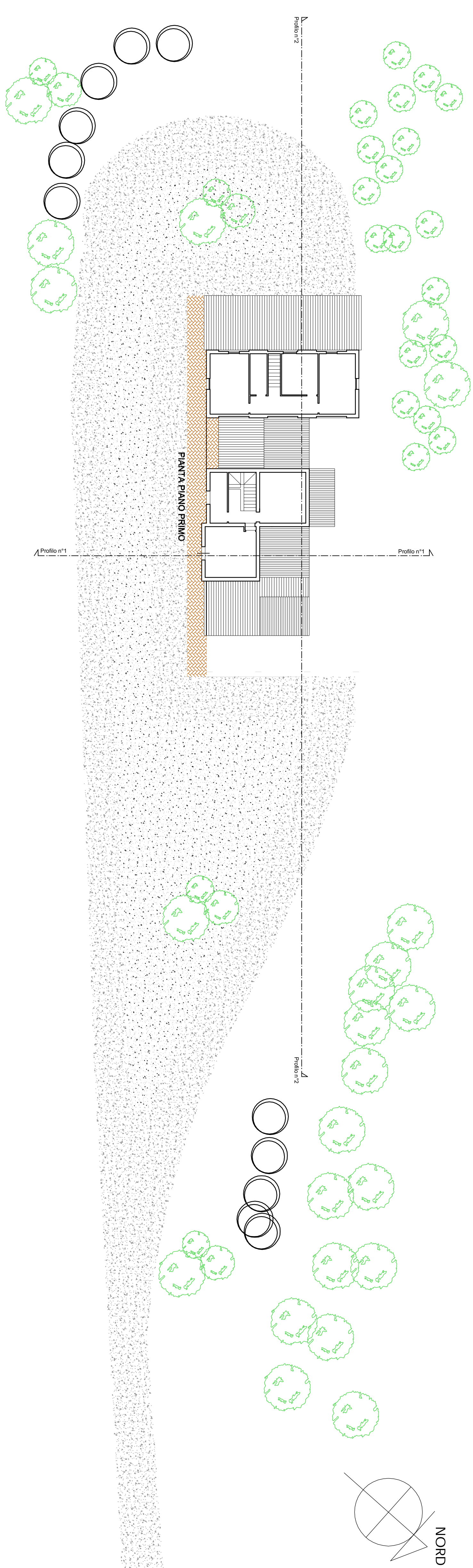

SIRDA PROVINCIALE
VA INVOLESE

PROFILO LONGITUDINALE n.2