



massimo paolini ingegnere

viale Matteotti n. 89 Certaldo (FI) tel 0571/665435

e-mail info@massimopaolini-ingegnere.it

COMUNE DI CERTALDO

PROGRAMMA AZIENDALE PLURIENNALE DI
MIGLIORAMENTO AGRICOLO AMBIENTALE

COMMITTENTE : Sig.ra BAZZANI FABIANA

tavola

scala 1:100

04 (1)

SCHEMA ANNESSO ESISTENTE
-stato approvato - modificato - sovrapposto-

TUTTE LE MISURE RELATIVE AL PROGETTO DOVRANNO ESSERE VERIFICATE IN CANTIERE

IL PROGETTISTA

IL COMMITTENTE

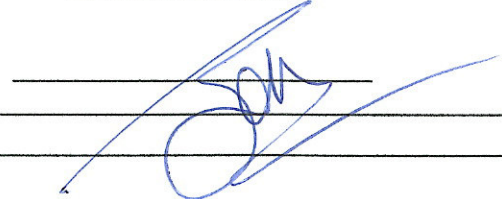

spazio riservato all'Ufficio

① ANNESSO ESISTENTE PORZIONE IN AMPLIAMENTO DI PROGETTO

PIANTA PIANO TERRENO
STATO MODIFICATO

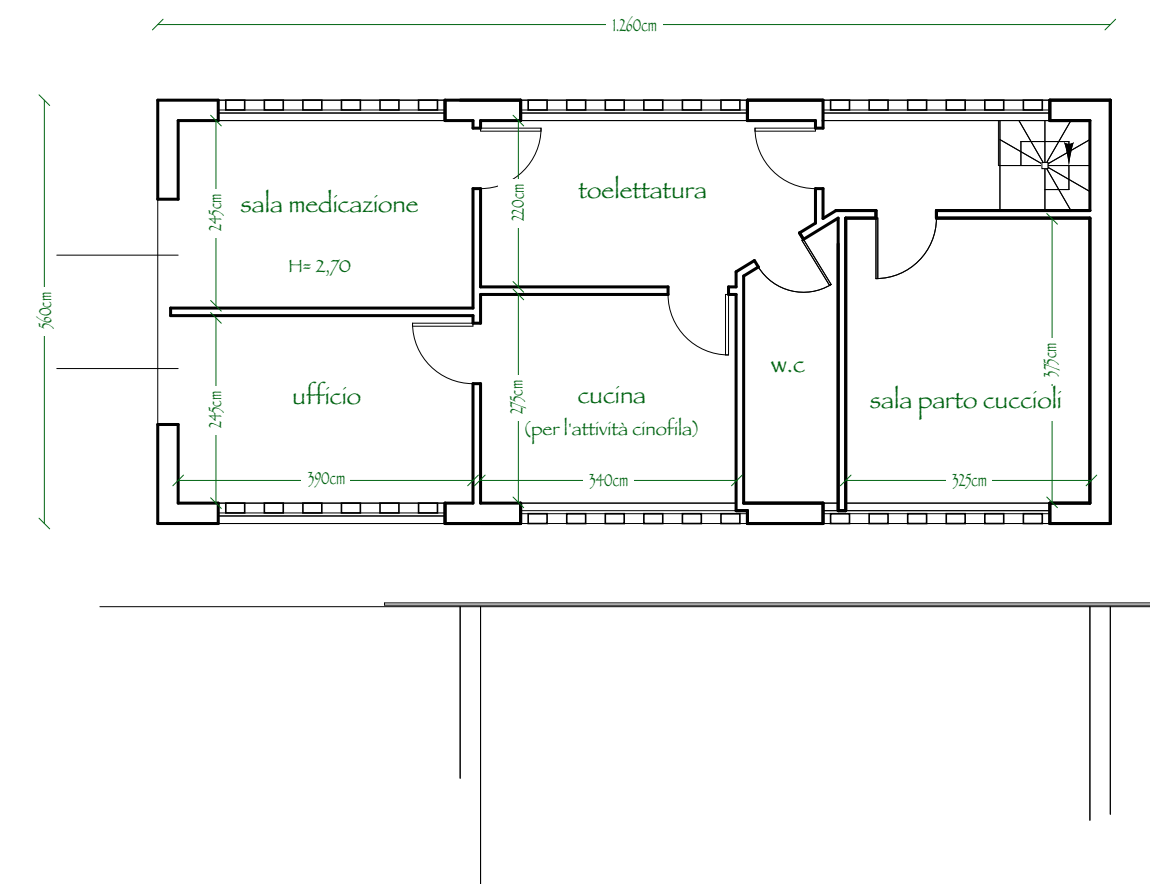

PROSPETTO LATERALE DX
STATO MODIFICATO

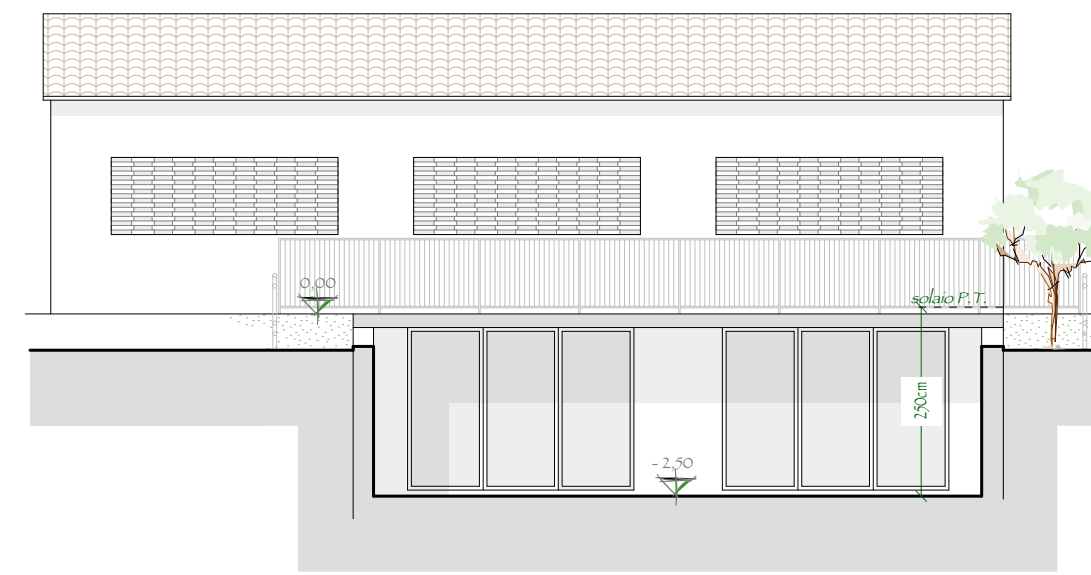

PIANTA PIANO INTERRATO
STATO MODIFICATO

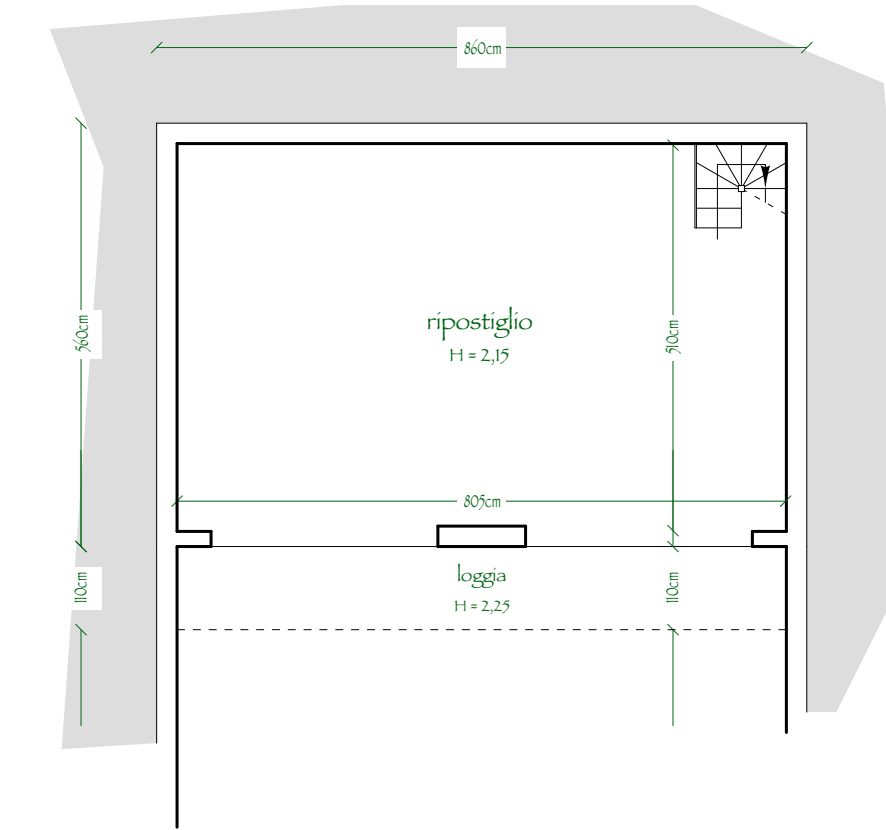

PROSPETTO FRONTALE
STATO MODIFICATO

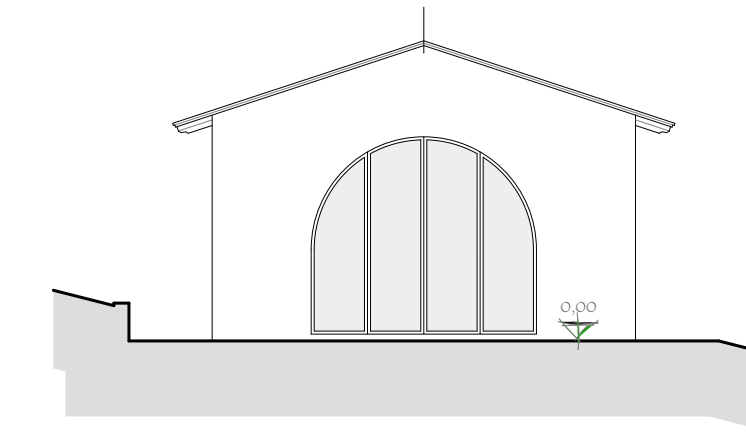

PIANTA PIANO TERRENO
STATO APPROVATO

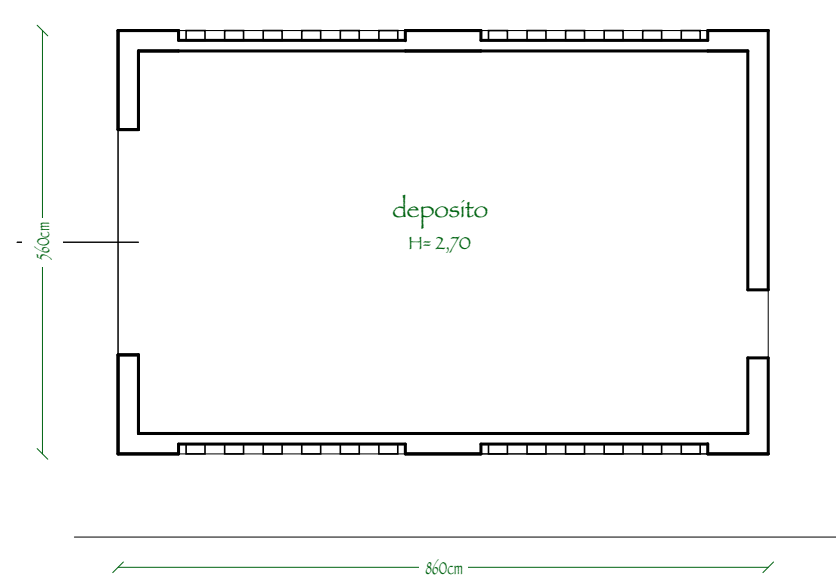

PROSPETTO LATERALE DX
STATO APPROVATO

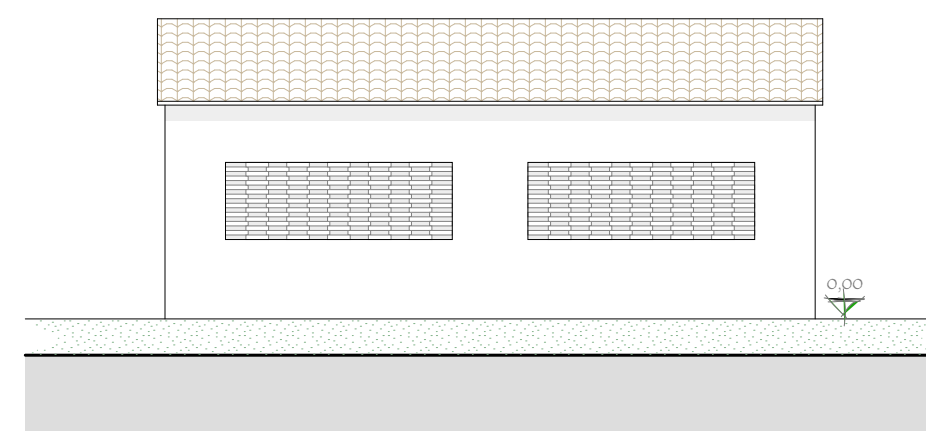

PROSPETTO FRONTALE
STATO APPROVATO

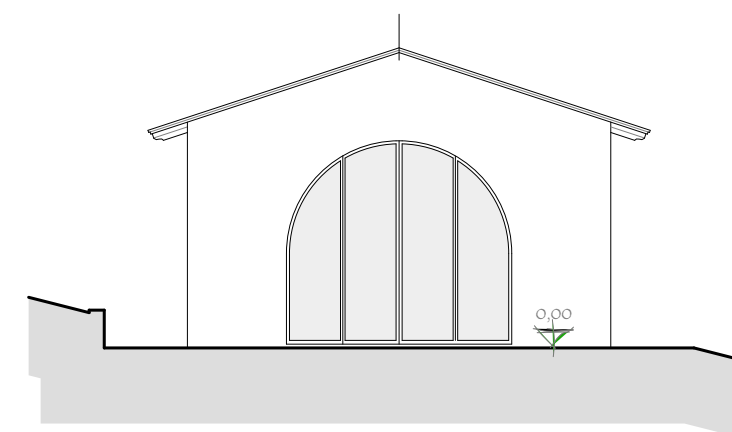

PIANTA PIANO TERRENO
STATO SOVRAPPOSTO

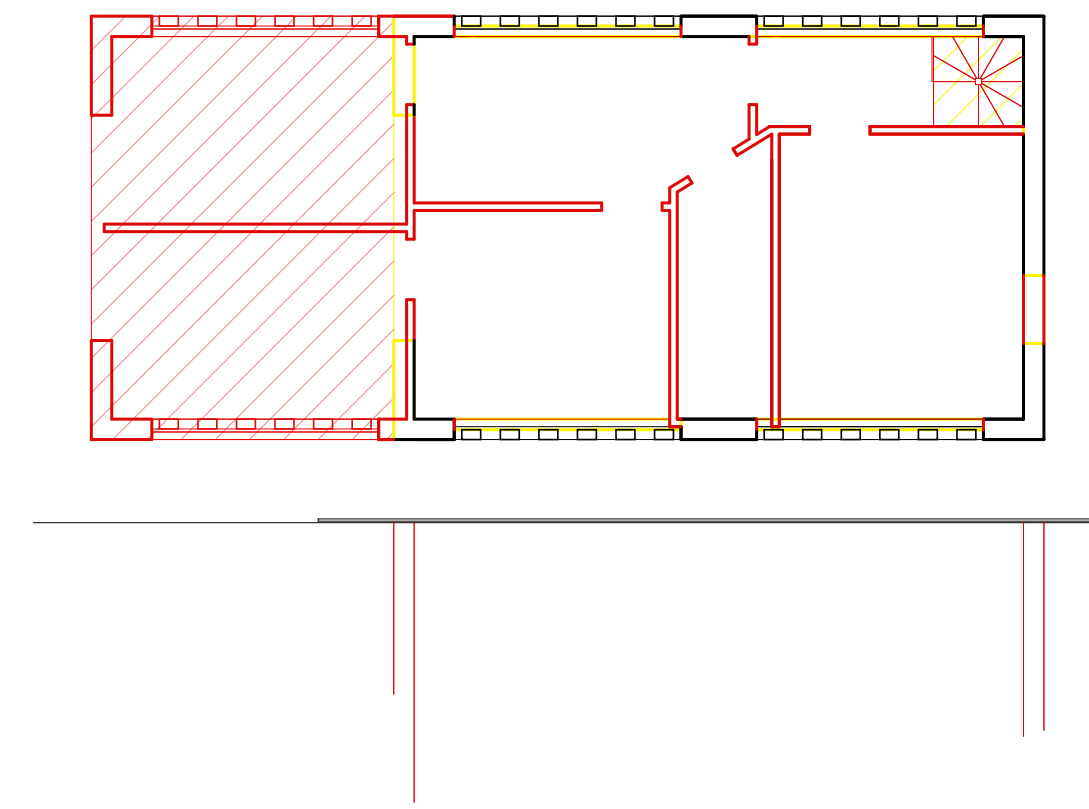

PROSPETTO LATERALE DX
STATO SOVRAPPOSTO

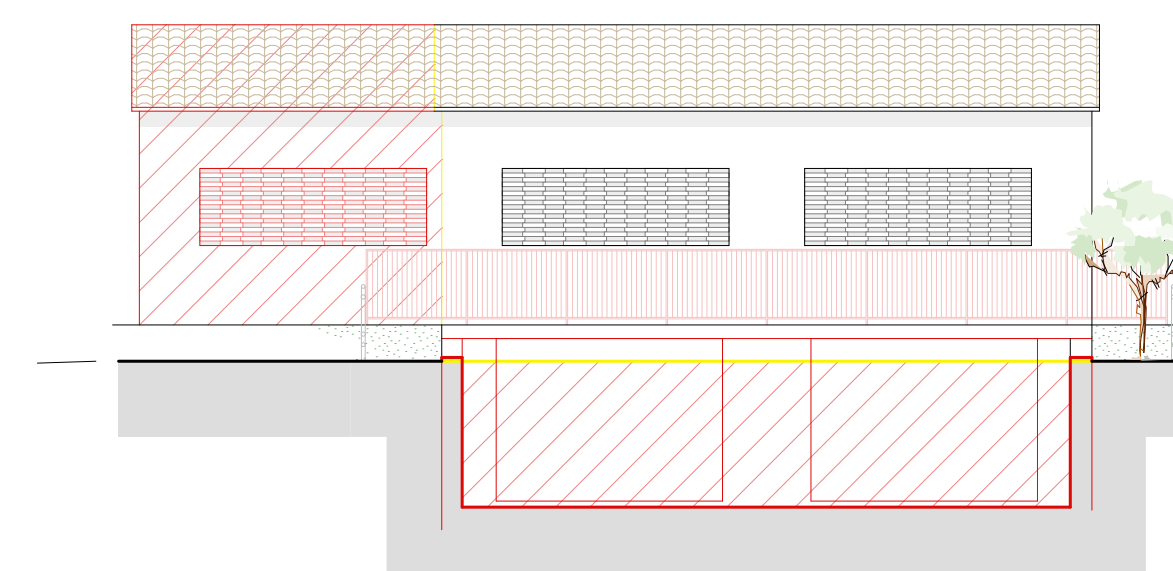

PIANTA PIANO INTERRATO
STATO MODIFICATO

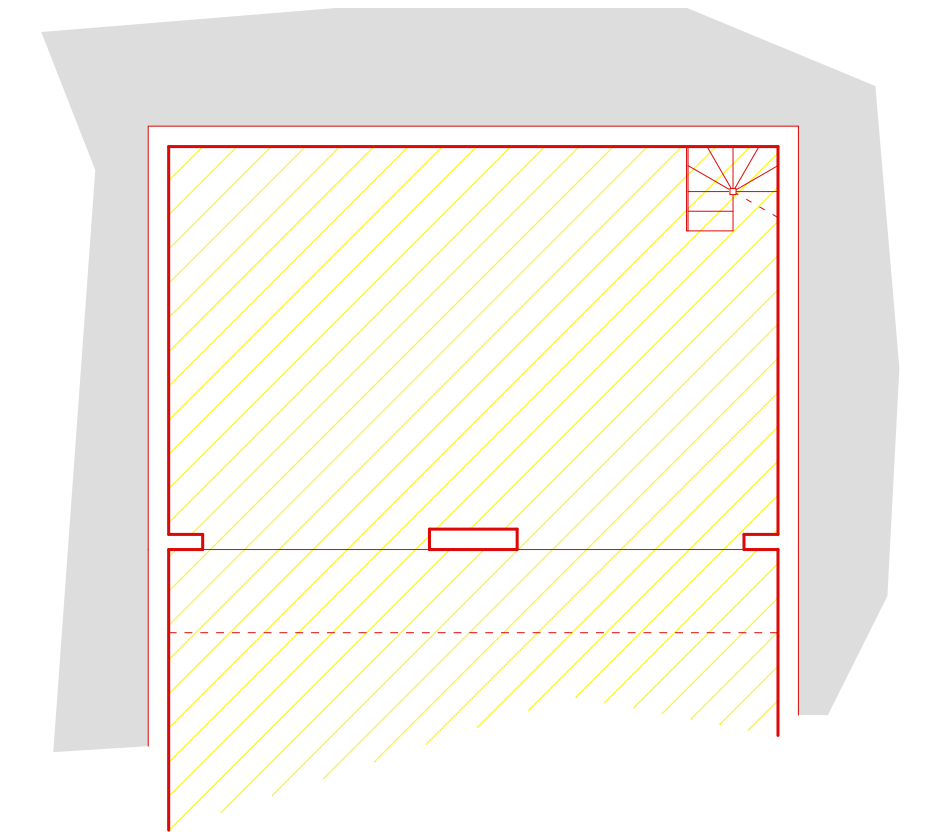

PROSPETTO FRONTALE
STATO SOVRAPPOSTO

