



massimo paolini ingegnere

viale Matteotti n. 89 Certaldo (FI) tel 0571/665435

e-mail info@massimopaolini-ingegnere.it

COMUNE DI CERTALDO

PROGRAMMA AZIENDALE PLURIENNALE DI
MIGLIORAMENTO AGRICOLO AMBIENTALE

COMMITTENTE : Sig.ra BAZZANI FABIANA

tavola

scala 1:100

05

**MANUFATTI PER ATTIVITA' CINOTECNICA E
MANUFATTO AD USO RIMESSA
ATTREZZATURE**

TUTTE LE MISURE RELATIVE AL PROGETTO DOVRANNO ESSERE VERIFICATE IN CANTIERE

IL PROGETTISTA

IL COMMITTENTE



② NUOVI BOX per cani razza BOLOGNESE

PIANTA PIANO TERRENO

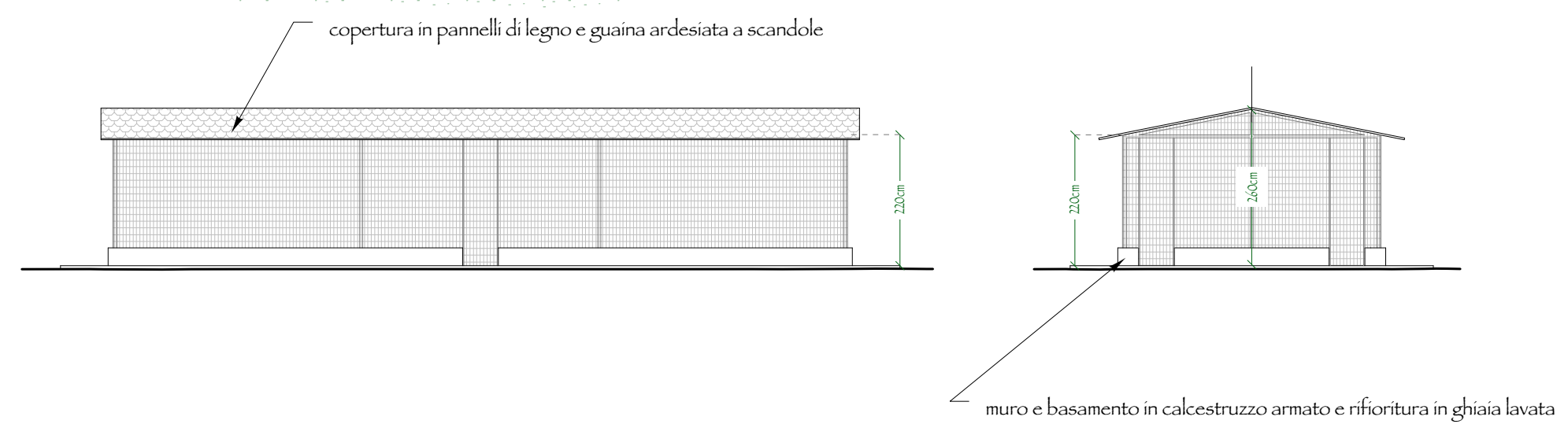
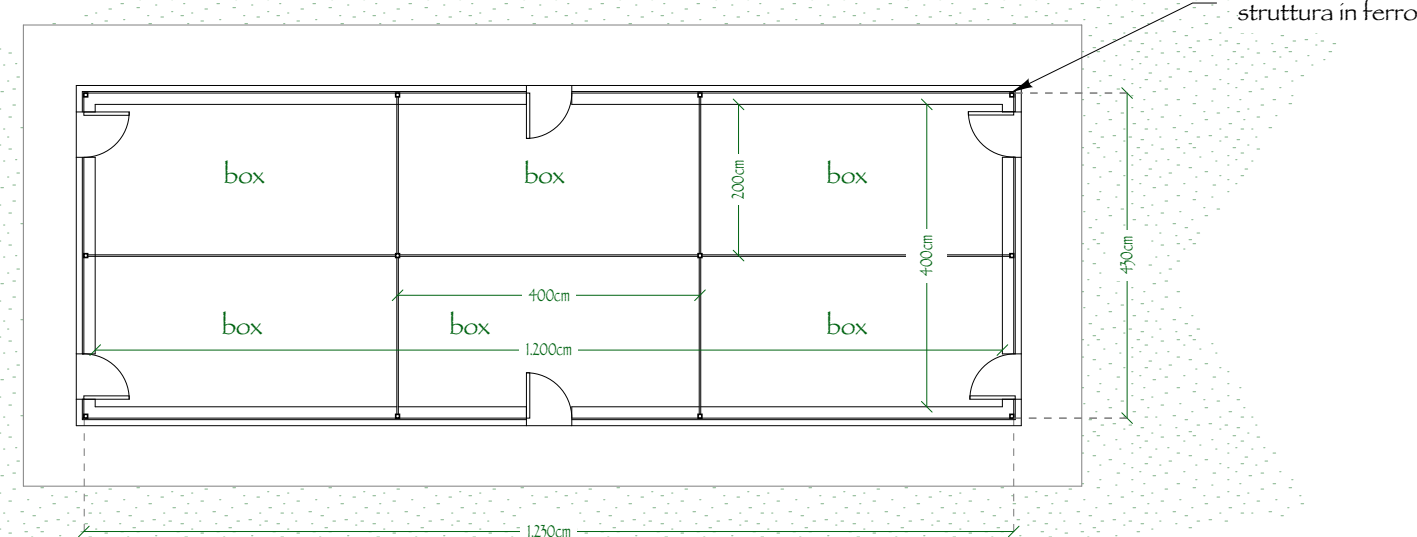

③ NUOVI BOX per cani razza CAO de AGUA

PIANTA PIANO TERRENO

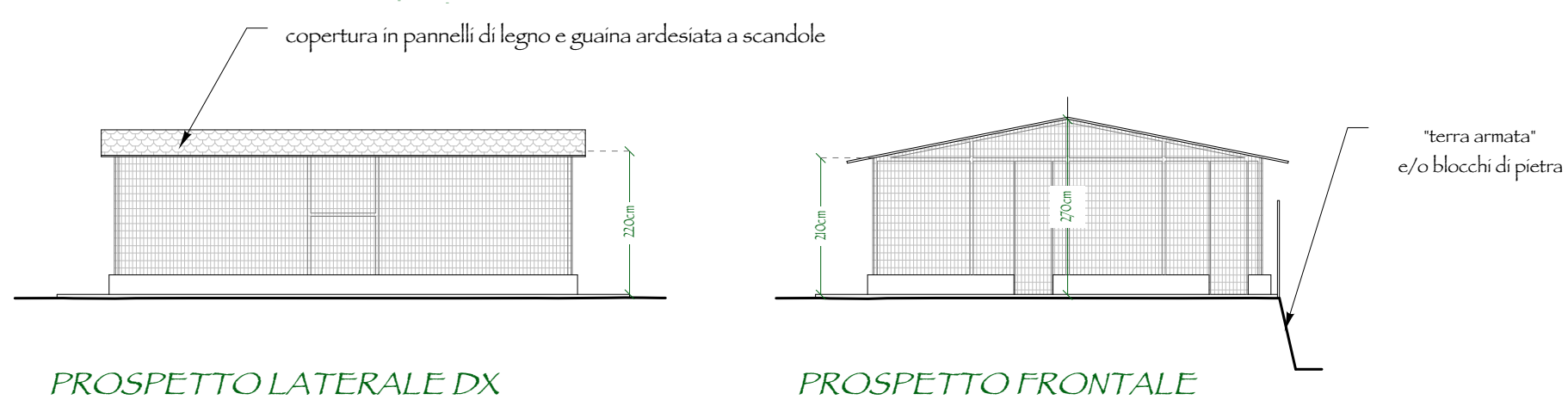
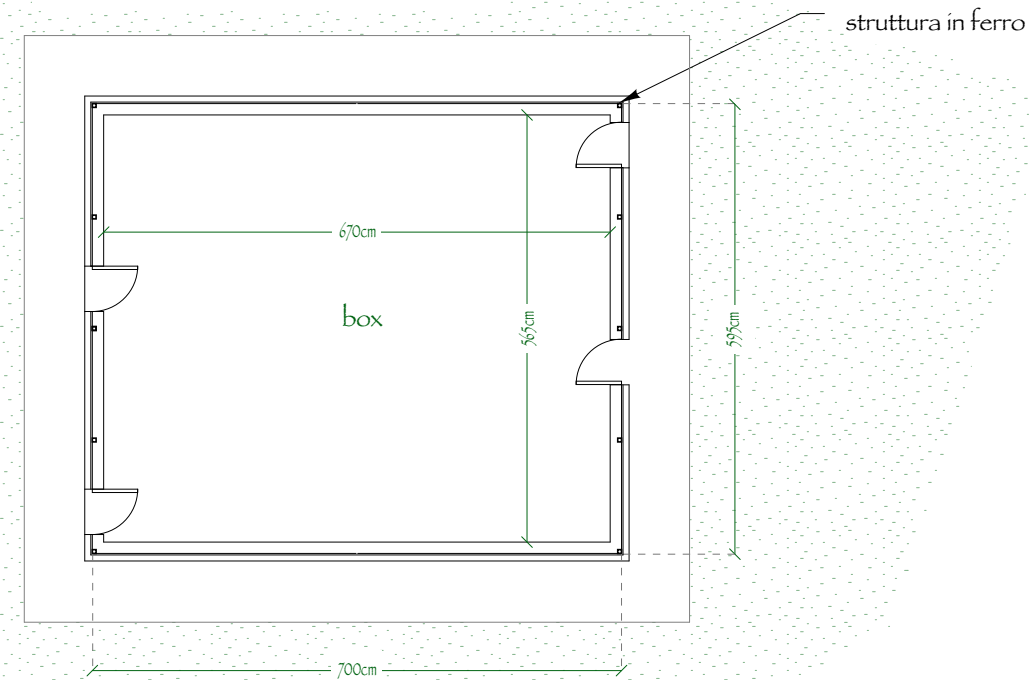

④ BOX ISOLAMENTO cani

PIANTA PIANO TERRENO

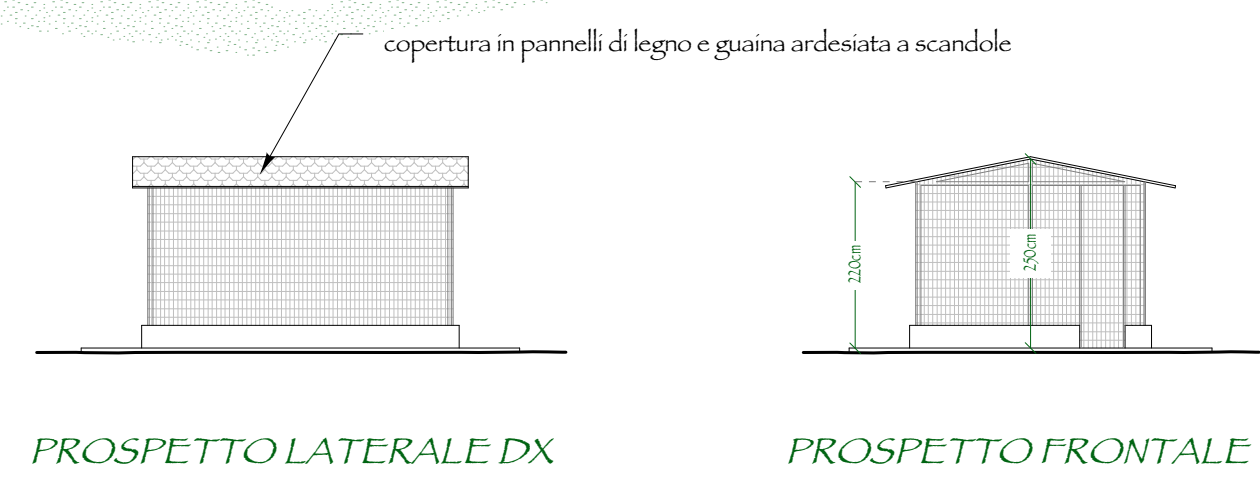
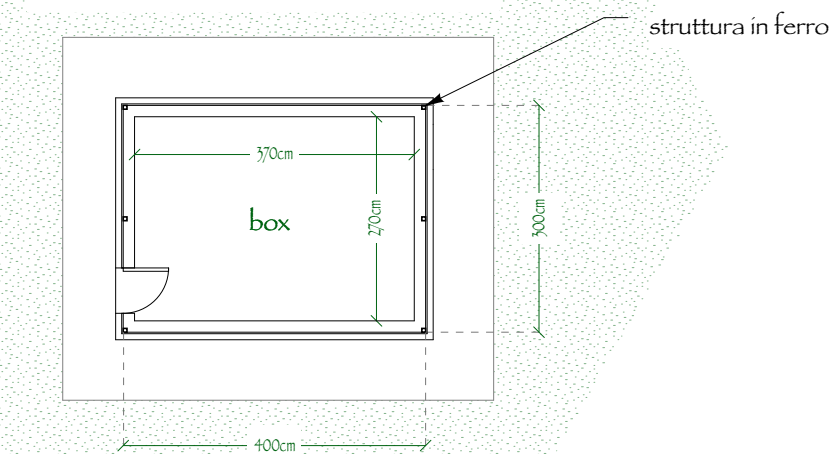

⑤ RIMESSA ATTREZZATURE

PIANTA PIANO TERRENO

