

Dott. Filippo Nannucci

ARCHITETTO



COMUNE DI CERTALDO

elaborato
INTEGRATO

in data 8 APR 2008

Allegato 11/31 alla deliberazione
n. 80/cc del 29.09.08

Tipo di opera : PIANO DI RECUPERO DI UN COMPARTO 4B2.

Committente : Sig.ri SANNI DINO E GRILLI MARIA

Ubicazione : Via Del Ponte Vecchio - Certaldo (FI)

OGGETTO : DIMOSTRAZIONE SUPERFICI E VOLUMI
ESISTENTI.
(TAVOLA CHE ANNULLA E SOSTITUISCE LA
PRECEDENTE TAV.n°7
DEL LUGLIO 2004)

TAVOLA

7

SCALA : 1:200

DATA : APRILE 2005

I PROPRIETARI :

Sanni Dino
Grilli Maria

IL TECNICO :



STUDIO : Viale G. Matteotti n°103 - 50052 CERTALDO (FI)

Tel. 0571/652395 Fax. 0571/667360

e-mail: studiocinelli@libero.it

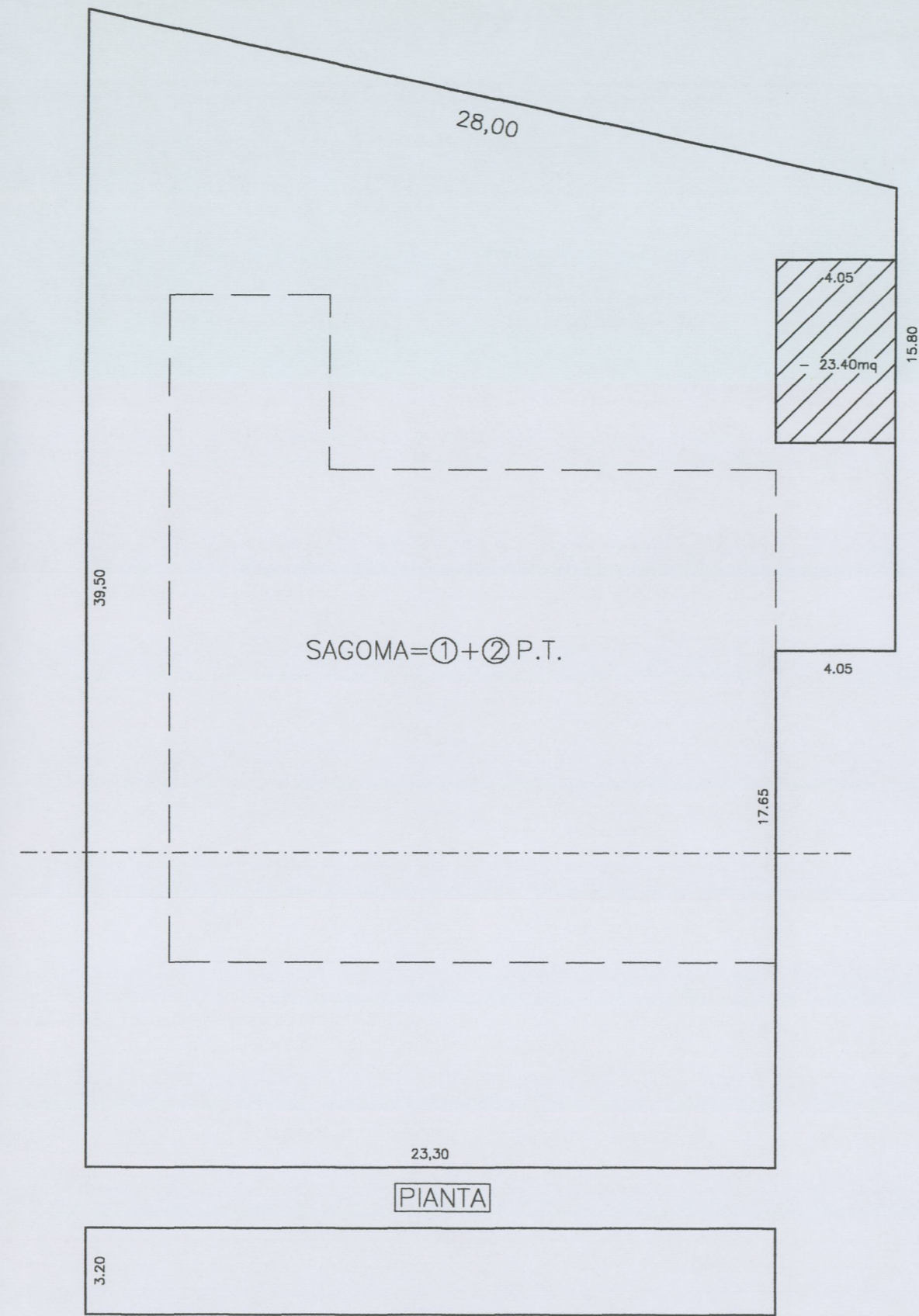

SAGOMA=①+② P.T.

PIANTA

SEZIONE

SUPERFICIE:
 $(23.30 \times 17.65) + ((15.80 + 21.85) \times 27.35 \times 1/2) = \text{MQ.} 926,10 - \text{MQ.} 23.40 = \text{MQ.} 902,70$

VOLUME:
 $\text{MQ.} 902,70 \times \text{H.} 3.20 = \text{MC.} 2.888,64$

VOLUME NON COMPUTABILE:
 SAGOMA P.T. x H. 2.50 =
 $\text{MQ.} (221,40 + 154,11) \times \text{H.} 2.50 = \text{MC.} 938,78$

VOLUME:
 $\text{MC.} 2.888,64 - 938,78 = \text{MC.} 1.949,86$

PIANO INTERRATO

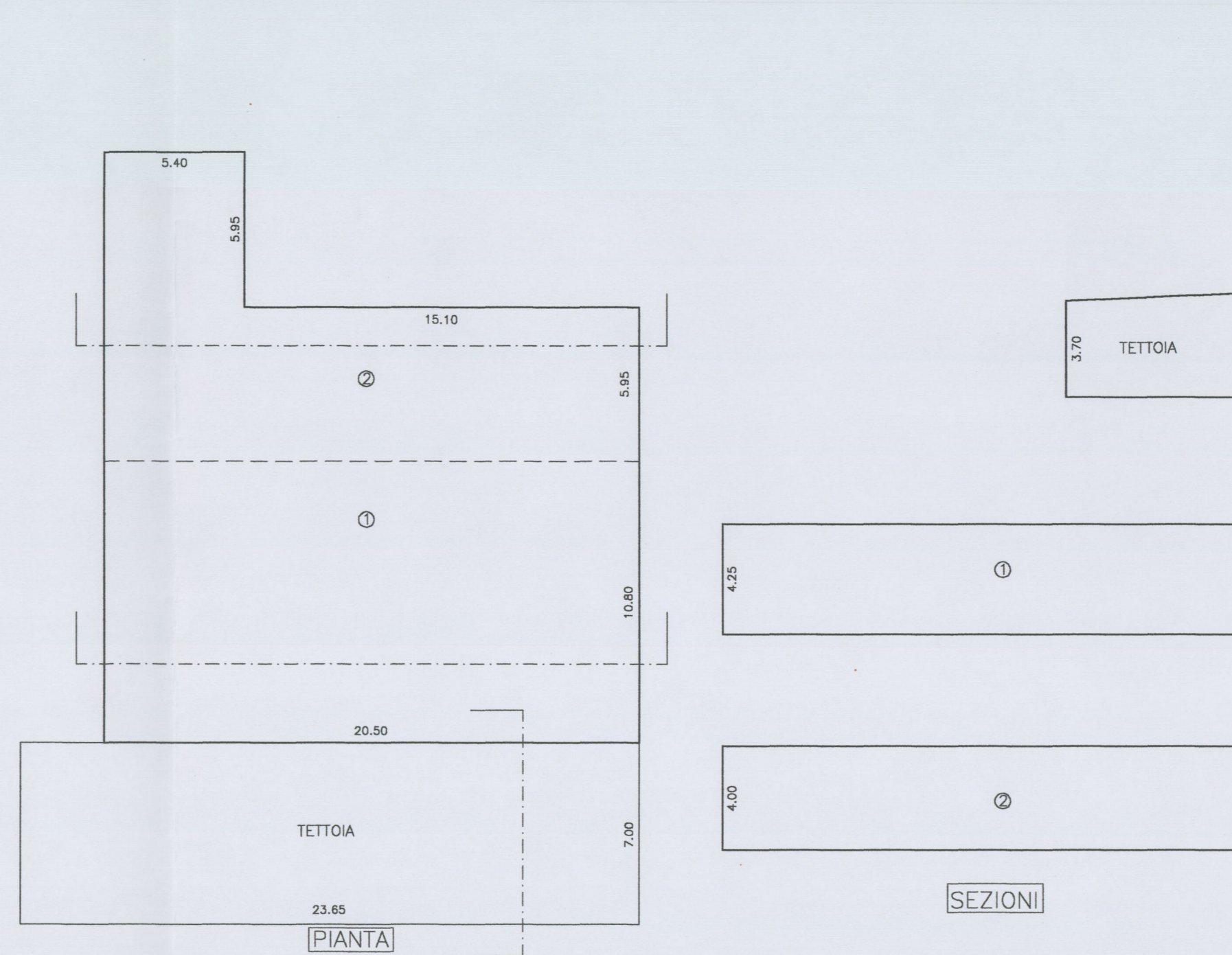

SUPERFICIE:
 TETTOIA $23.65 \times 7.00 = \text{MQ.} 165,55$
 ① $(20.50 \times 10.80) = \text{MQ.} 221,40$
 ② $(20.50 \times 5.95) + (5.40 \times 5.95) = \text{MQ.} 154,11$

TOTALE SUP. P.T.=MQ.541,06

VOLUMI:
 TETTOIA $\text{MQ.} 165,55 \times \text{H.} 3,86 = \text{MC.} 639,02$
 ① $\text{MQ.} 221,40 \times \text{H.} 4,25 = \text{MC.} 940,95$
 ② $\text{MQ.} 154,11 \times \text{H.} 4,00 = \text{MC.} 616,44$

TOTALE VOLUME P.T.=MC.2.196,41

PIANO TERRA

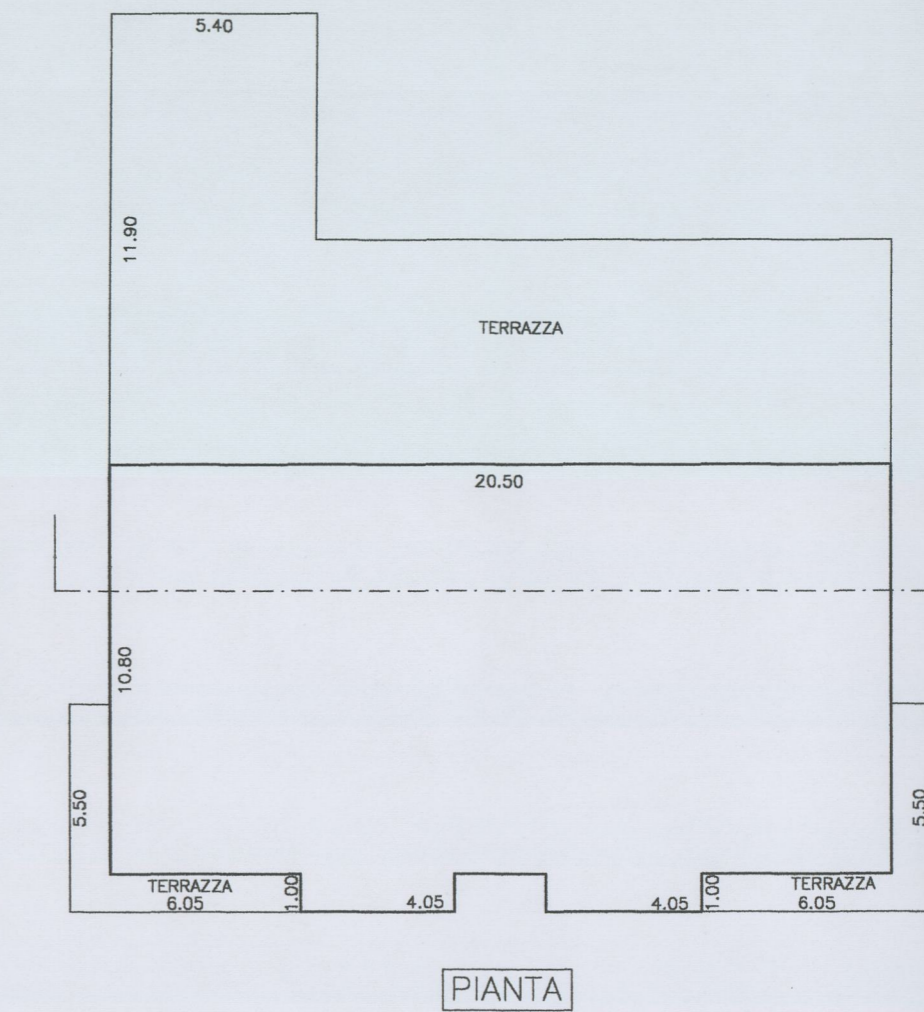

SUPERFICIE:
 $(10.80 \times 20.50) + (4.05 \times 1.00) + (4.05 \times 1.00) = \text{MQ.} 229,50$
 TERRAZZE = $(11.90 \times 5.40) + (4.85 \times 5.95) - (1.80 \times 2.80) - (1.50 \times 0.70) + (4.19 \times 5.95) + (5.50 \times 1.00) + (5.05 \times 1.00) + (5.50 \times 1.00) + (5.05 \times 1.00) = \text{MQ.} 133,06$
 TOTALE SUP. P.1° = MQ.362,56

VOLUMI:
 $\text{MQ.} 229,50 \times \text{H.} 3.00 = \text{MC.} 688,50$
 TOTALE VOLUME P.1° = MC.688,50

PIANO PRIMO

RIEPILOGO:

SUPERFICIE:
 - PIANO TERRA mq. 541,06
 - PIANO PRIMO mq. 362,56
 TOTALE SUPERFICIE MQ.903,62

VOLUME:
 - PIANO TERRA mc. 2.196,41
 - PIANO PRIMO mc. 688,50
 TOTALE VOLUME MC.2.884,91