



Dott. Filippo Nannucci

ARCHITETTO



COMUNE DI CERTALDO

elaborato
INTEGRATO

in data -8 APR 2008

Allegato 29/31 alla deliberazione

n. 80/CC del 29.09.08

Tipo di opera : PIANO DI RECUPERO DI UN COMPARTO 4B2.

Committente : Sig.ri SANNI DINO E GRILLI MARIA

Ubicazione : Via Del Ponte Vecchio - Certaldo (FI)

OGGETTO : VERIFICA D.C.R.230/94.

(TAVOLA CHE ANNULLA E SOSTITUISCE LA
PRECEDENTE TAV.n°17
DEL LUGLIO 2004)

TAVOLA

15

SCALA : 1:200

DATA : APRILE 2005

I PROPRIETARI :

Sanni Dino
Grilli Maria

IL TECNICO :



STUDIO : Viale G. Matteotti n°103 - 50052 CERTALDO (FI)

Tel. 0571/652395 Fax. 0571/667360

e-mail: studiocinelli@libero.it

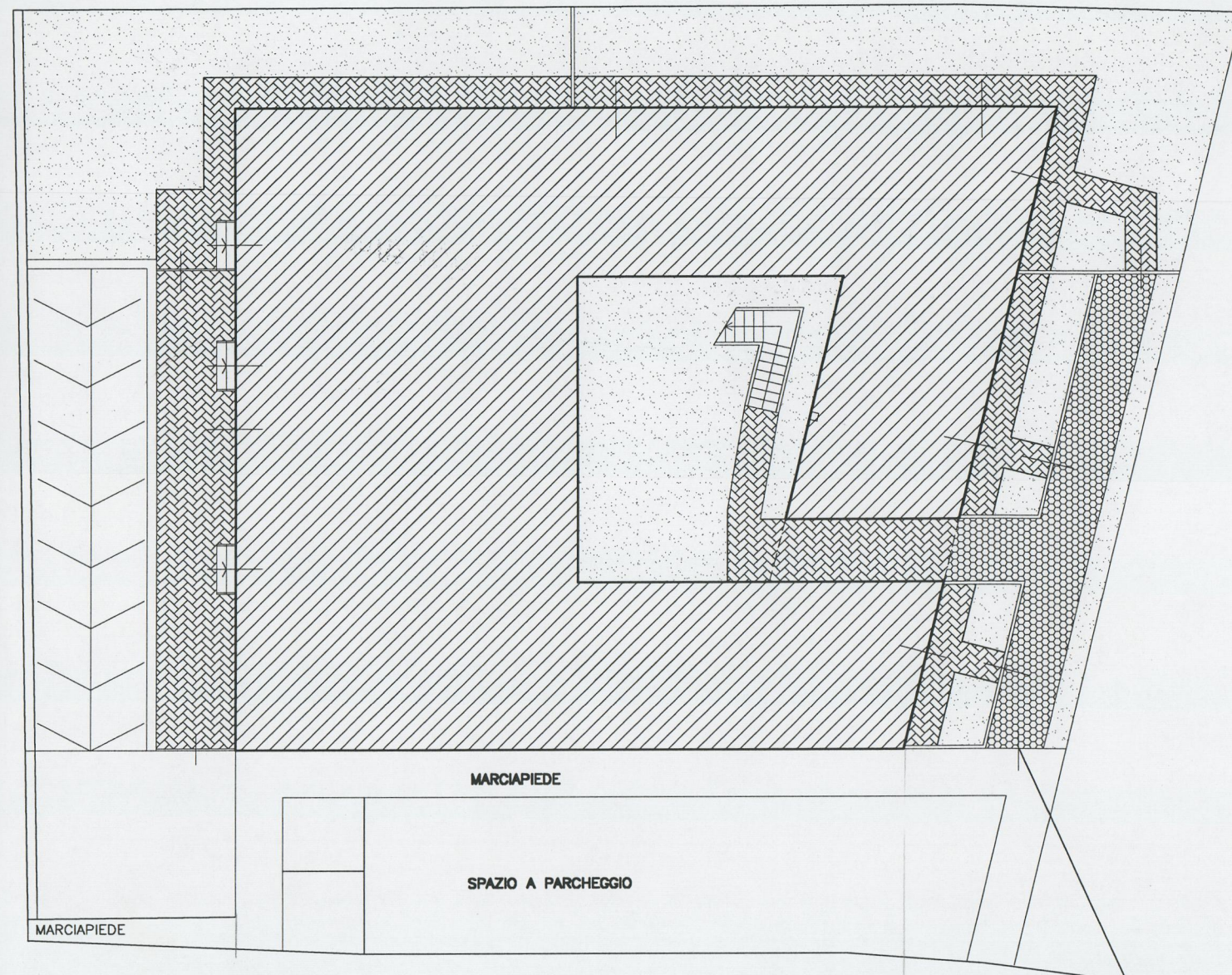

VIALETTO DI ACCESSO REALIZZATO CON
AUTOBLOCCANTI DRENANTI.

DIMOSTRAZIONE D.C.R.230/94

SUPERFICIE LOTTO - AREE DA CEDERE (parcheggio e marciapiede)=
= MQ.(1.061,29-147,56)=MQ.913,73

SUPERFICIE PERMEABILE AI SENSI DEL
D.C.R.230/94=MQ.913,73X25%=MQ.228,43



SUPERFICIE PERMEABILE IN PROGETTO= 250,57MQ

MQ.250,57 > MQ.228,43