

Dott. Filippo Nannucci

ARCHITETTO



COMUNE DI CERTALDO

elaborato
INTEGRATO

in data **-8 APR 2009**

Allegato 2031 alla deliberazione
n. 80/ce del 29.09.08

Tipo di opera : PIANO DI RECUPERO DI UN COMPARTO 4B2.

Committente : Sig.ri SANNI DINO e GRILLI MARIA.

Ubicazione : Via Del Ponte Vecchio - Certaldo (FI)

OGGETTO : SISTEMAZIONI ESTERNE
E VERIFICA DISTANZE TRA FABBRICATI
(TAVOLA CHE ANNULLA E SOSTITUISCE LA
PRECEDENTE TAV.n°18
DELL'OTTOBRE 2004)

TAVOLA

16

SCALA : 1:200

DATA : APRILE 2005

I PROPRIETARI :

*Sanni Dino
Grilli Maria*

IL TECNICO :



STUDIO : Viale G. Matteotti n°103 - 50052 CERTALDO (FI)
Tel. 0571/652395 Fax. 0571/667360
e-mail: studiocinelli@libero.it

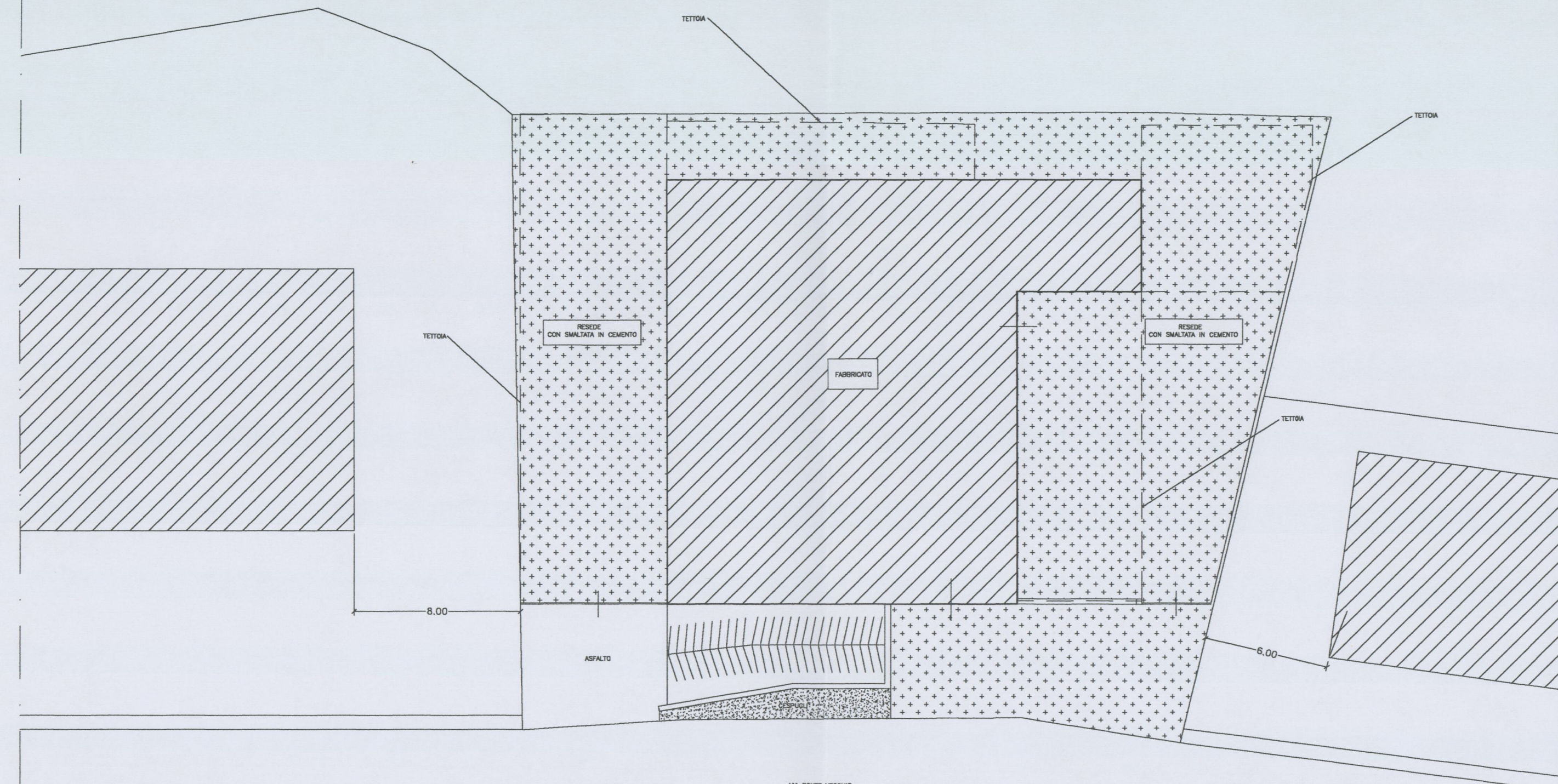

PLANIMETRIA STATO ATTUALE

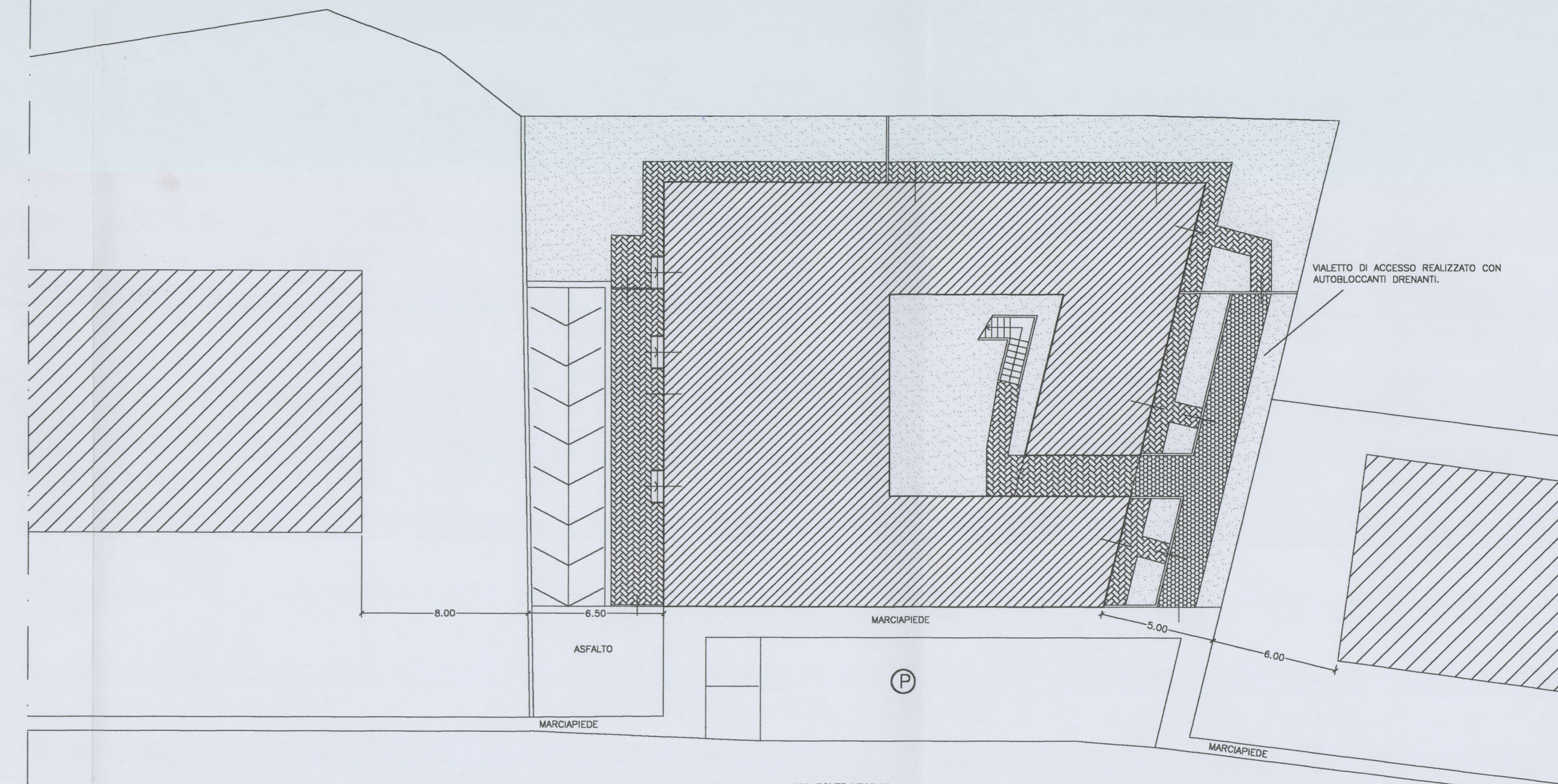

PLANIMETRIA STATO VARIATO

NB: SIA SULLA PARTE ANTISTANTE IL PROSPETTO PRINCIPALE CHE
SUL RETRO, NON ESISTONO ALTRI FABBRICATI.