



Dott. Filippo Nannucci  
ARCHITETTO

Allegato 24/31 alla deliberazione  
n. 80/CC del 29.09.08

Tipo di opera : PIANO DI RECUPERO DI UN COMPARTO 4B2.

Committente : Sig.ri SANNI DINO E GRILLI MARIA

Ubicazione : Via Del Ponte Vecchio - Certaldo (FI)

OGGETTO : INDIVIDUAZIONE ARRE DA CEDERE

TAVOLA

20

SCALA : 1:200

DATA : LUGLIO 2005

I PROPRIETARI :

*Mario Grilli*  
*Dino Sanni*

IL TECNICO :

*[Signature]*  
FIRENZE E PRATO

STUDIO : Viale G. Matteotti n°103 - 50052 CERTALDO (FI)

Tel. 0571/652395 Fax. 0571/667360  
e-mail: studiocinelli@libero.it

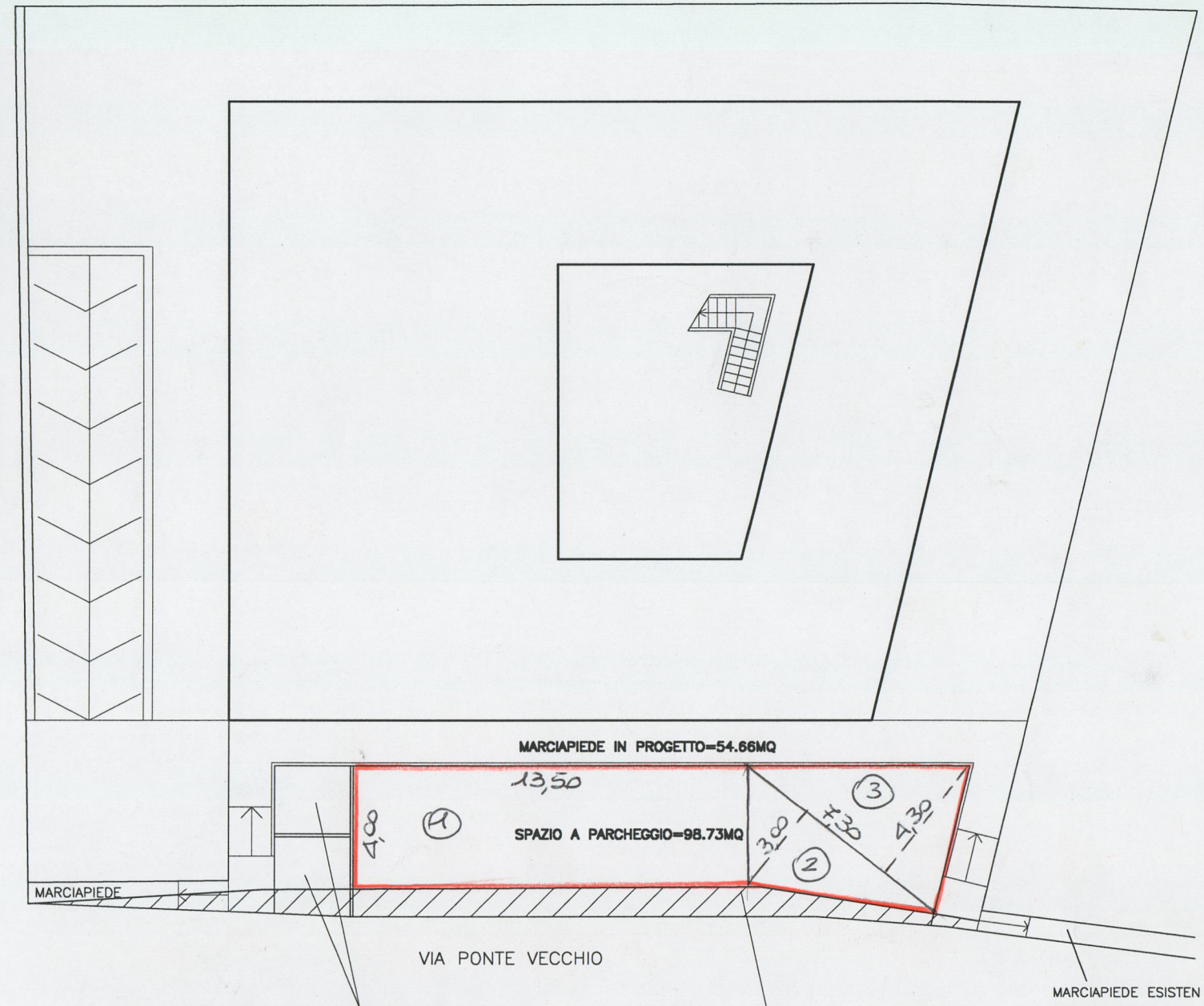

MARCIAPIEDE IN PROGETTO=54.66MQ  
13,50  
4,00 (1)  
SPAZIO A PARCHEGGIO=98.73MQ  
3,00 (2)  
7,30 (3)  
4,30  
MARCIAPIEDE  
VIA PONTE VECCHIO  
MARCIAPIEDE ESISTEN  
SPAZIO PER ALLOGGIO R.S.U. E EVENTUALE AIUOLA=12,36MQ  
AREA GIA' PUBBLICA=22,29mq

AREE DA CEDERE

MARCIAPIEDE= MQ.54,66  
PARCHEGGIO= MQ.98,73  
SPAZIO PER R.S.U. E AIUOLA= MQ.12,36  
=MQ.165,75

- AREA GIA' PUBBLICA (MARCIAPIEDE ESISTENTE)=MQ.22,29

TOTALE=MQ.143,46

SUP. A PARCHEGGIO  
DA REALIZZARE SU  
AREA PRIVATA

①  $13,50 \times 4,00 = 54,00 \text{ mq}$   
②  $7,30 \times 3,00 / 2 = 10,95 \text{ mq}$   
③  $7,30 \times 4,30 / 2 = 15,69 \text{ mq}$   
Tot. 80,64 mq.

