

& C. associazione professionale

Arch. S. Martini - Ingeg. M. Conti - Ingeg. F. Altavanti

COMUNE DI CERTALDO

PIANO DI RECUPERO  
DELL'IMMOBILE EX-ARTIGIANALE  
Via Pino Bruceto

Proprietà:

Beata Giulia S.r.l.  
Cameli Pasqualina  
Cameli Tina  
Spalletti Paolo

Tecnico:

Arch. Stefania Martini

*Stefania Martini*  
Cameli Tina  
Spalletti Paolo

STATO DI RILIEVO  
Rilievo planoaltimetrico, sezioni territoriali,  
rilievo fabbricato e documentazione fotografica

20025 Certaldo Val di Pesa - via. Vallini 2 - Cod. Fisc. / P. IVA 03125670585  
Tel./Fax 0557676215 - mail:arch@stefaniamartini.it

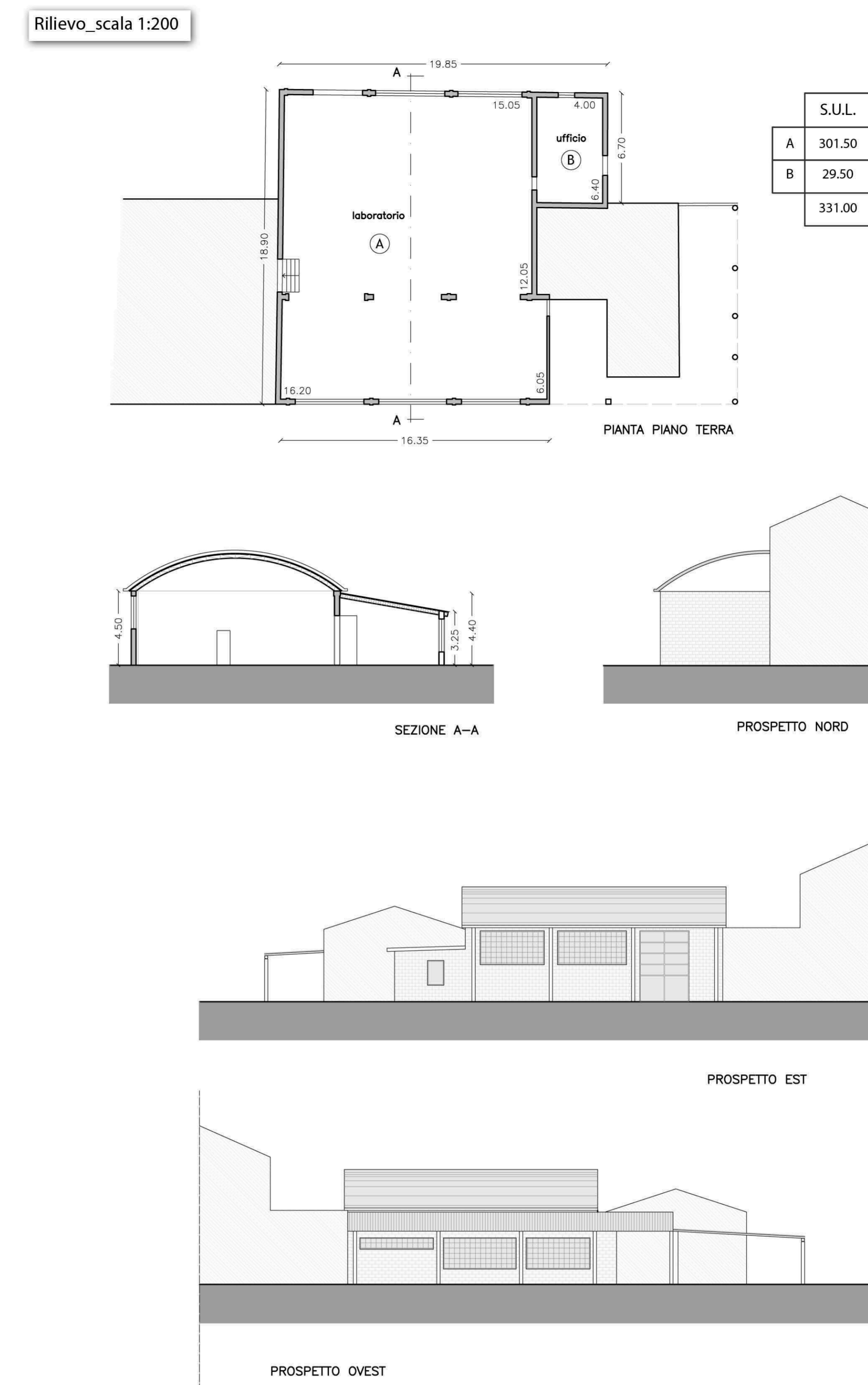
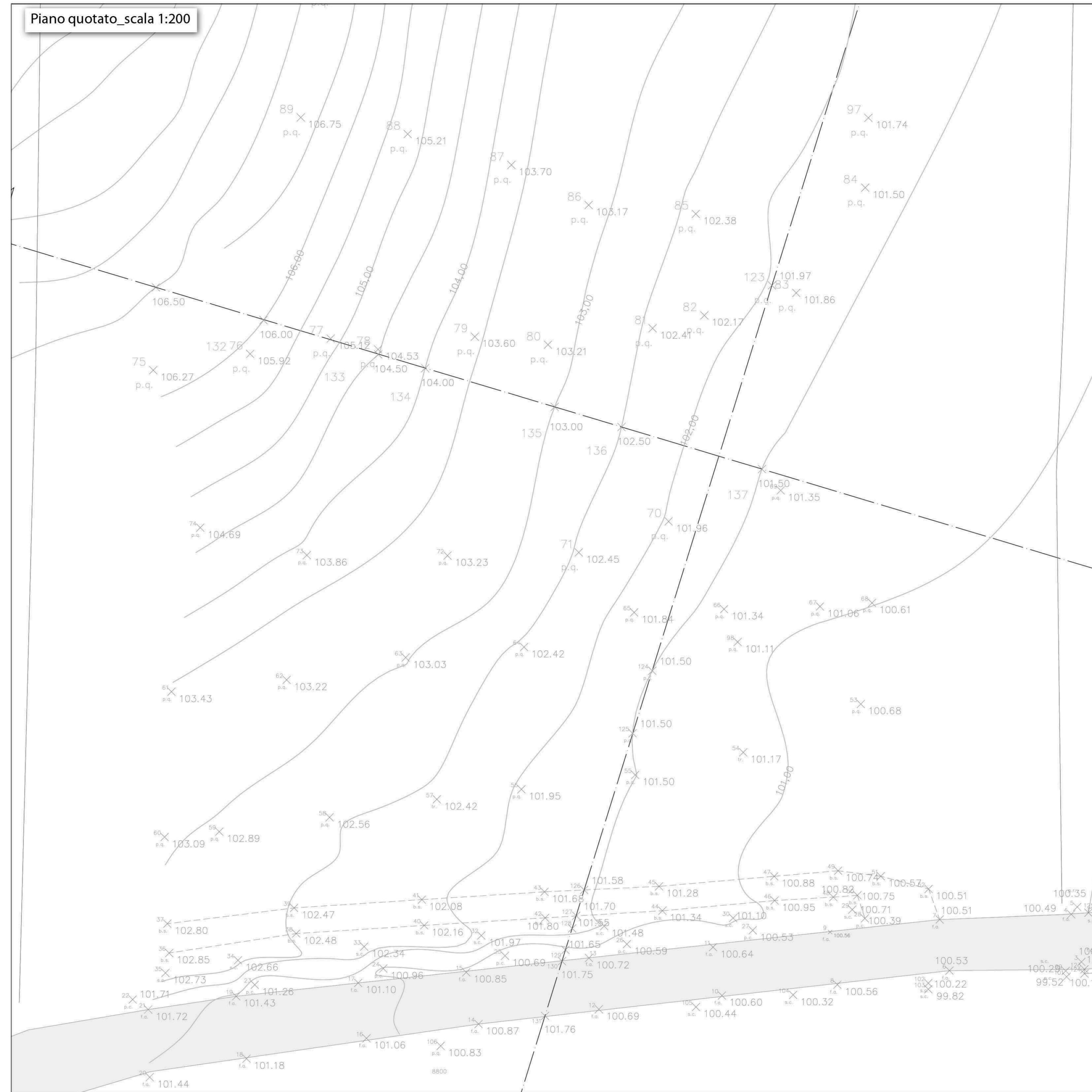

S.U.L.	
A	301.50
B	29.50
331.00	

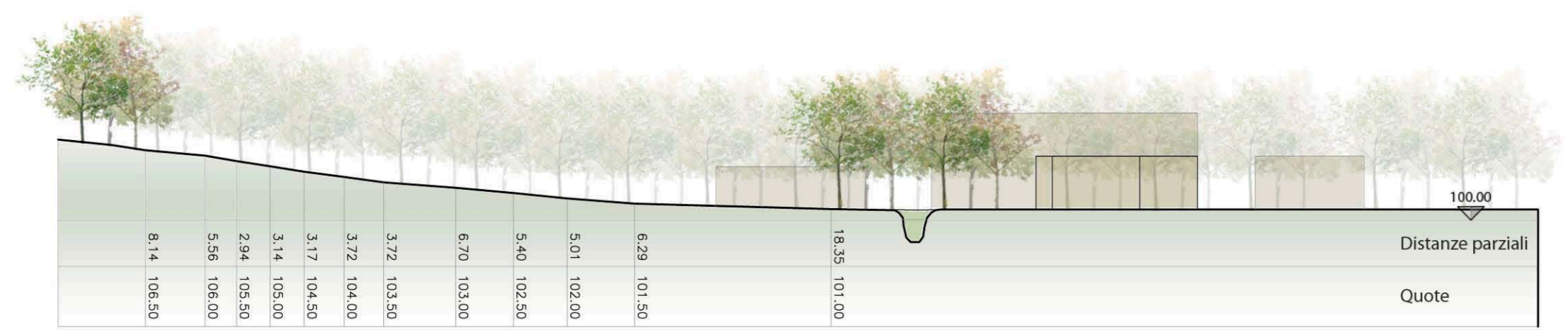

Sezione X-X scala 1:500

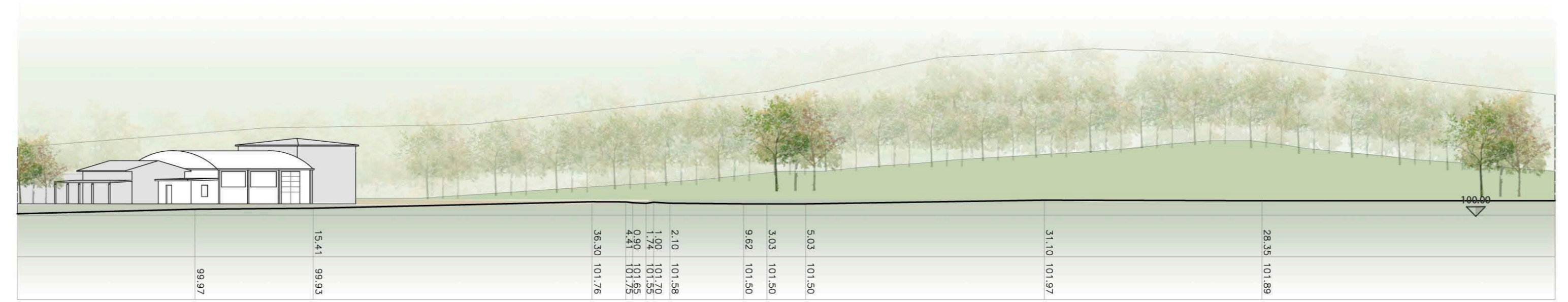

Sezione Y-Y scala 1:500



Foto panoramica 1



Foto panoramica 2



Foto panoramica 3



Foto panoramica 4

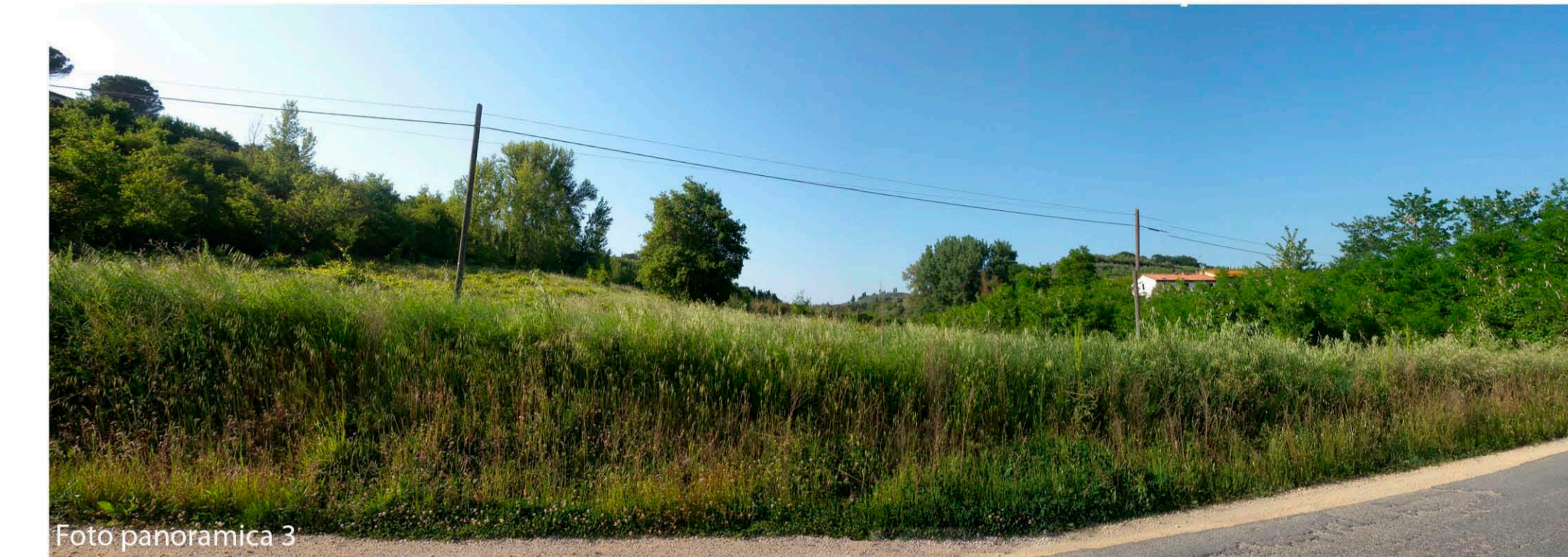

Foto panoramica 5



Foto panoramica 6



Foto panoramica 7