

*& C. associazione professionale*

*Arch. S. Martini Geom. M. Conti Geom. V. Maltavasi*

COMUNE DI CERTALDO

**PIANO DI RECUPERO  
DELL'IMMOBILE EX-ARTIGIANALE  
Via Pino Bruceto**

Proprietà:

Beata Giulia S.r.l.  
Cameli Pasqualina  
Cameli Tina  
Spalletti Paola

Tecnico:

Arch. Stefania Martini



*Belinda Bruni  
Cameli Pasqualina  
Cameli Tina  
Spalletti Paola*

**TAV. 5** STATO SOVRAPPOSTO  
Planimetria e sezioni territoriali

50028 Tavarnelle Val di Pesa - via. Valtini 3 - Cod. Fisc. / P. iva 04428670488  
Tel./Fax 055/8076378 - martini.conti@bec.lin.it

Maggio 2015

Planivolumetrico\_scala 1:500

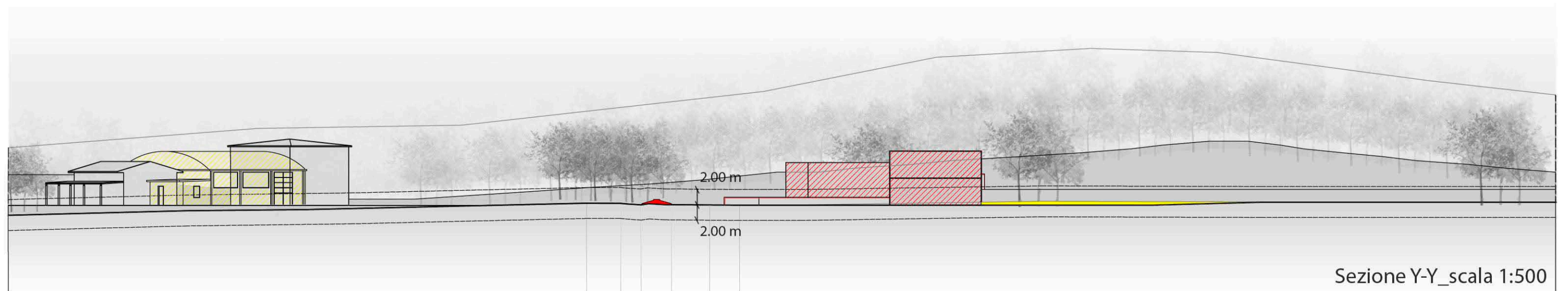
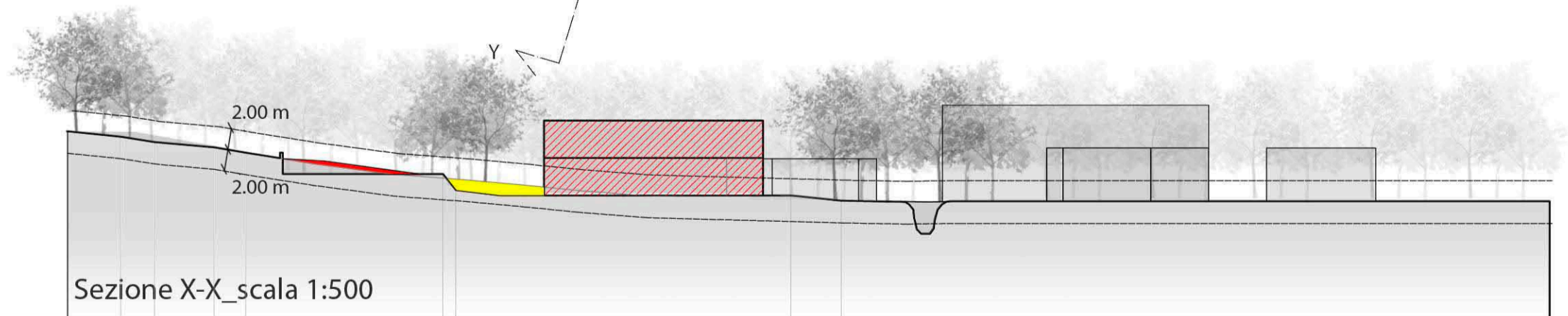
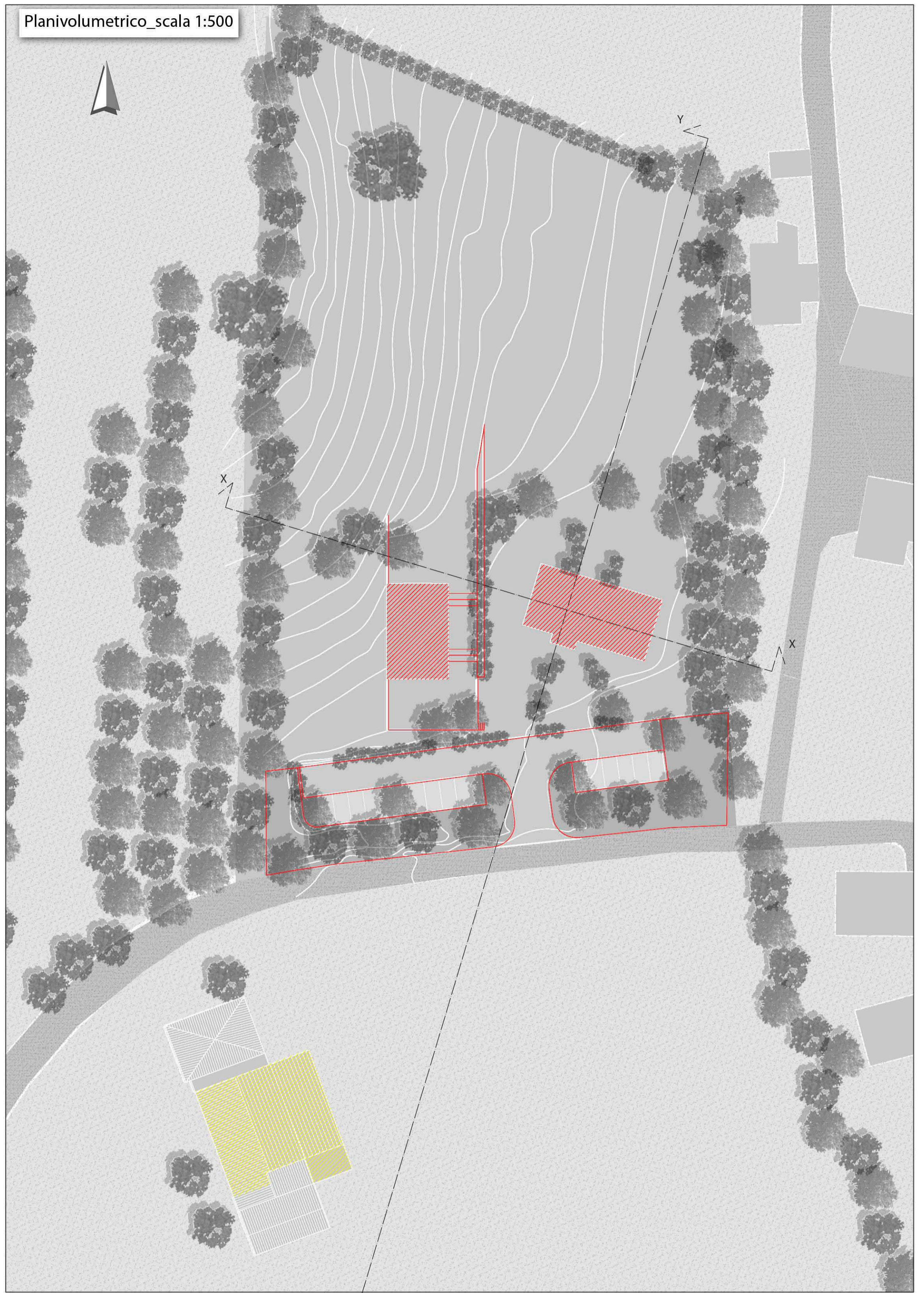

Sezione Y-Y\_ scala 1:500