

Comune di Certaldo

Allegato 2019 alla deliberazione  
 n. 75 / CC del 06/09/06

Oggetto: Piano di Recupero Urbanistico di edifici ed aree artigianali

Località: Via Romana - Zona 4B27

I Richiedenti: Paolo Pettini e Lucia Pettini

Il Progettista: Dott. Arch. Barbara Bertini

Il Collaboratore: Geom. Fabio Leti

Tavola n° **7** Tav. sostitutiva  
 Schemi tipologici indicativi e profili indicativi stato di progetto  
 Scala 1:200

Dott. Arch. Barbara Bertini - Geom. Paolo Sedici - Fabio Leti - Roberto Giovi - Ruggero Trentanovi - C.F. e P.IVA 0419085 048 9  
 Viale Giovanni Petrucci, 40 - 50032 CERTALDO (FI) - Tel. 0571/452208 Fax 0571/437714 - E-mail apogeo@libero.it  
 Piazza Tito Capocchiali, 20 - 50021 BELLUNO V.E. (FV) - Tel/Fax 030/2075210 - E-mail studio@apogeo.com

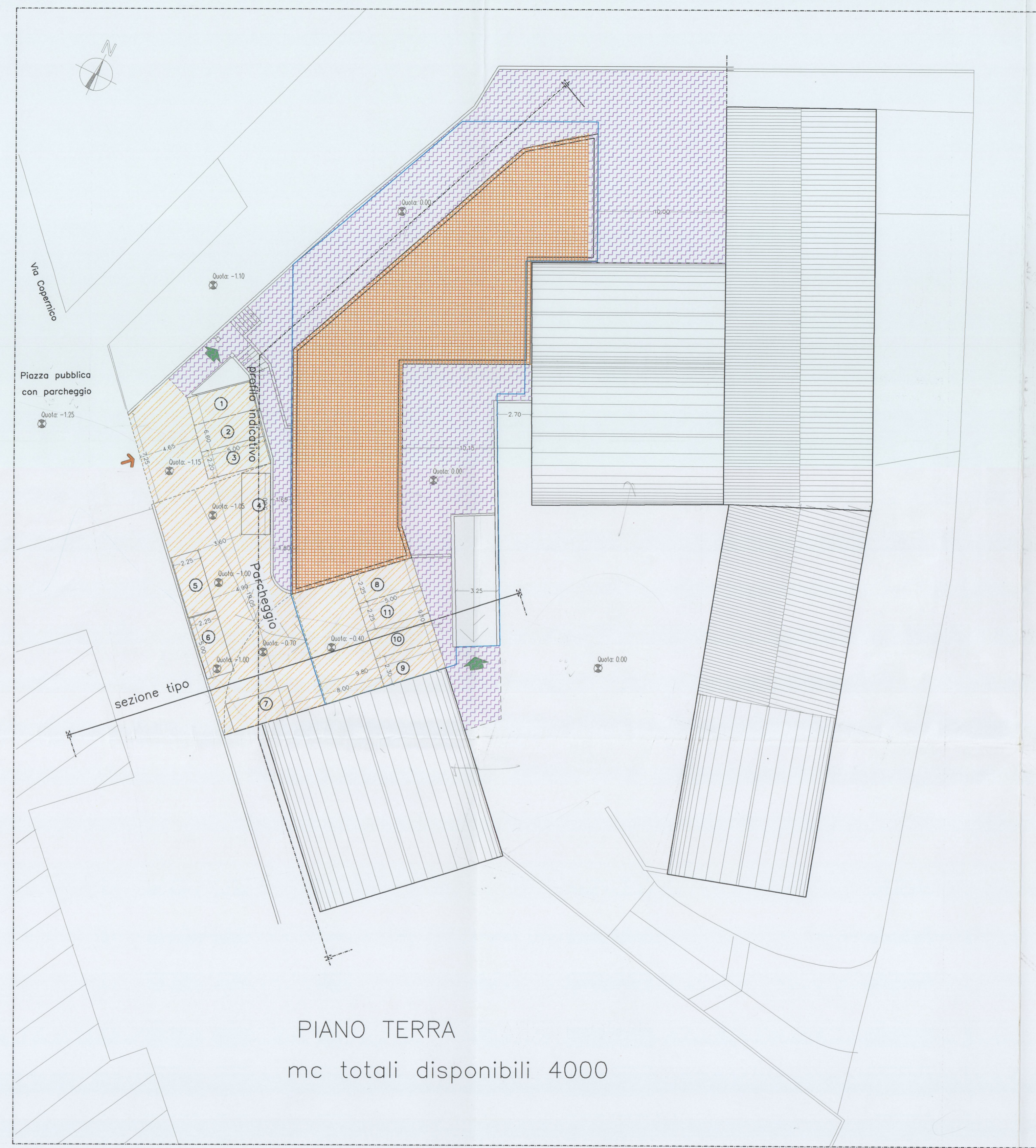

PIANO TERRA  
 mc totali disponibili 4000

PLANIMETRIA SCALA 1:200

- Accesso al nuovo parcheggio esterno
- Accesso pedonale al resede
- Superficie max piano terra
- Parcheggio esterno
- Resede del nuovo edificio

DESTINAZIONE D'USO : Residenziale  
 TIPOLOGIA EDILIZIA : Edificio Residenziale in linea  
 H max = 10,20 mt

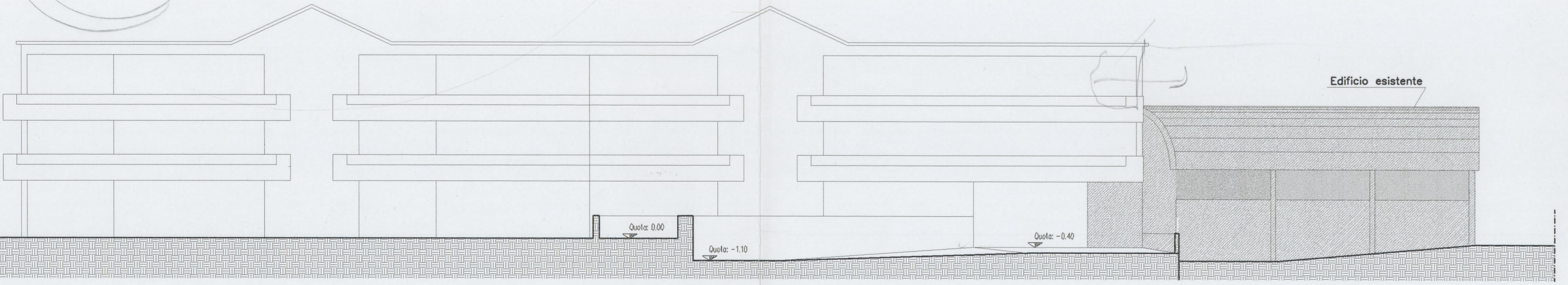

Profilo indicativo Scala 1:200

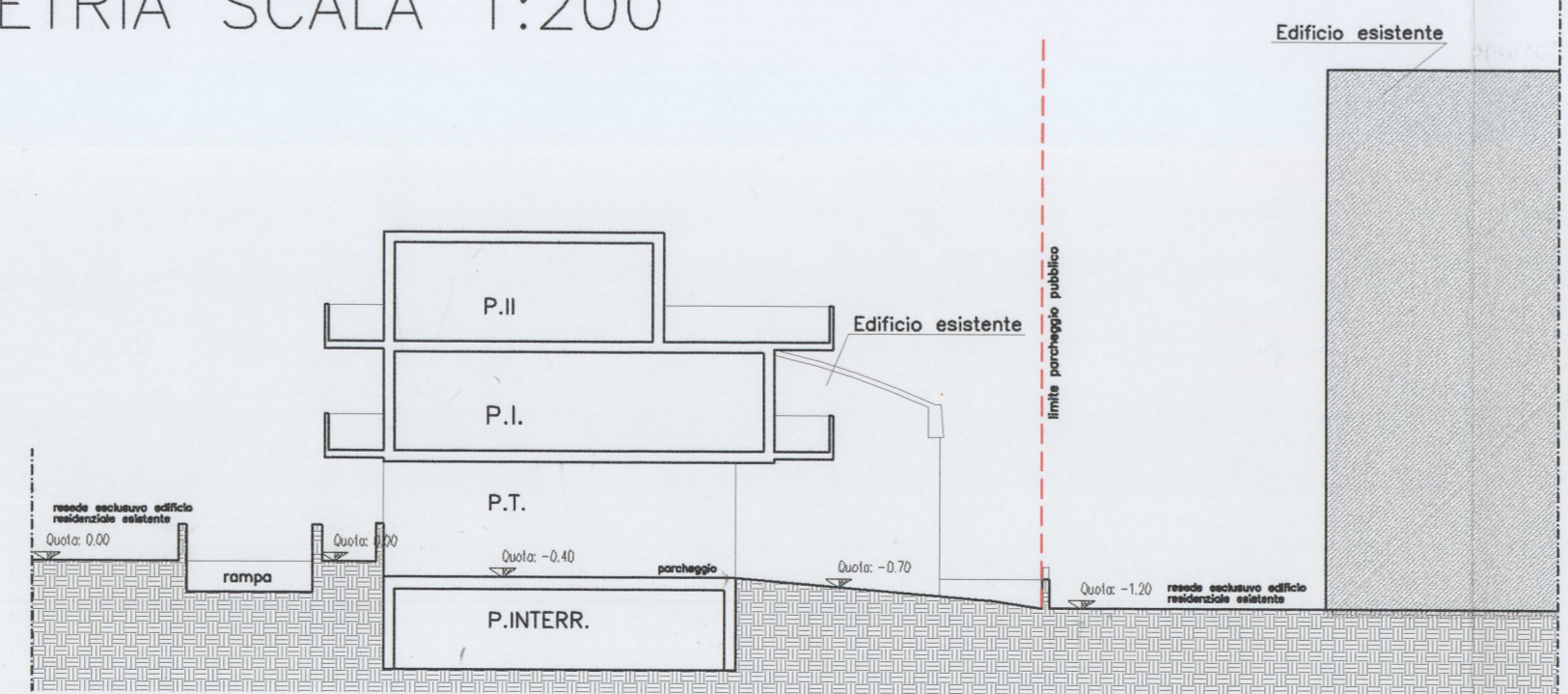

Sezione tipo Scala 1:200

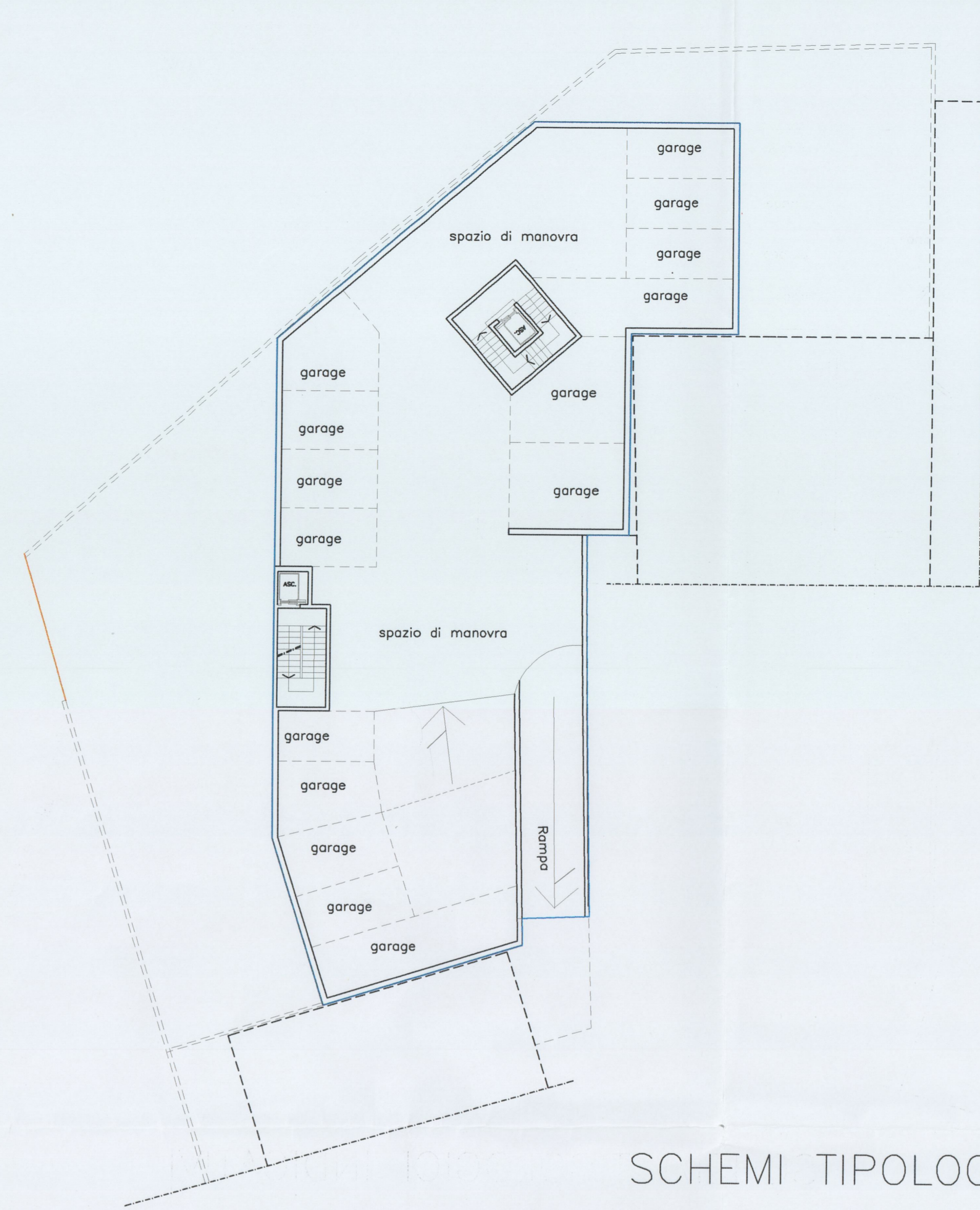

PIANO INTERRATO

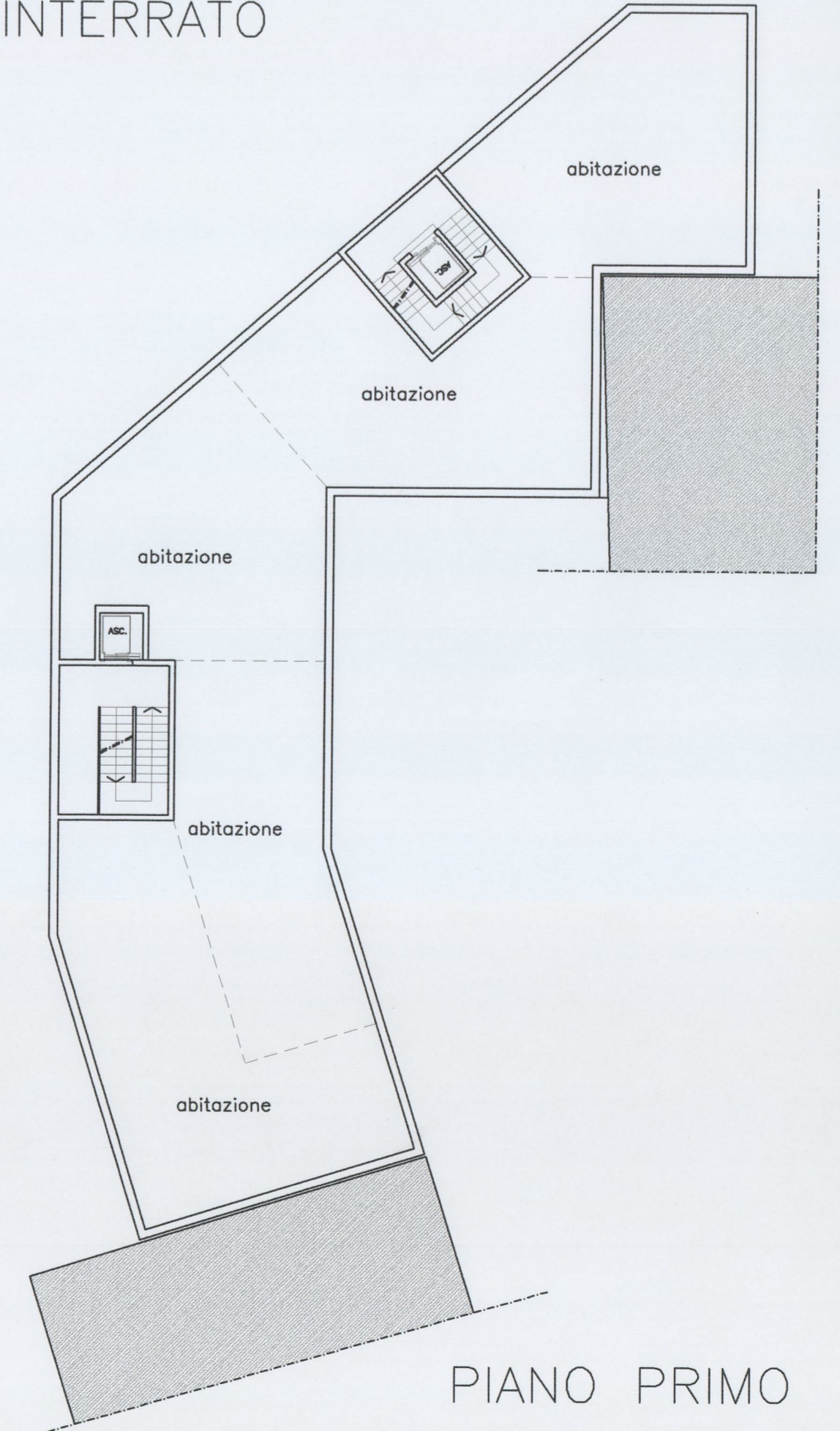

PIANO PRIMO

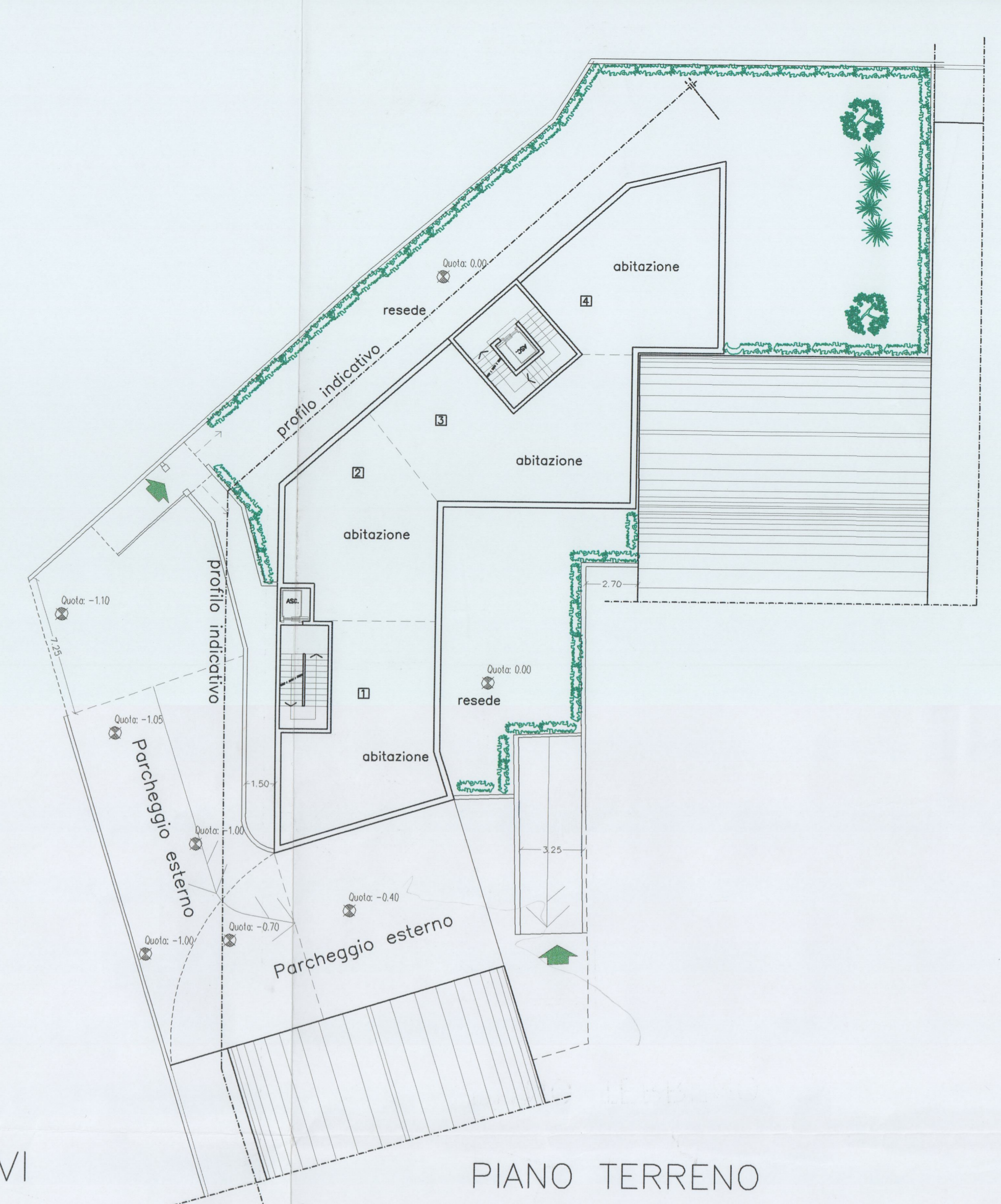

PIANO TERRENO

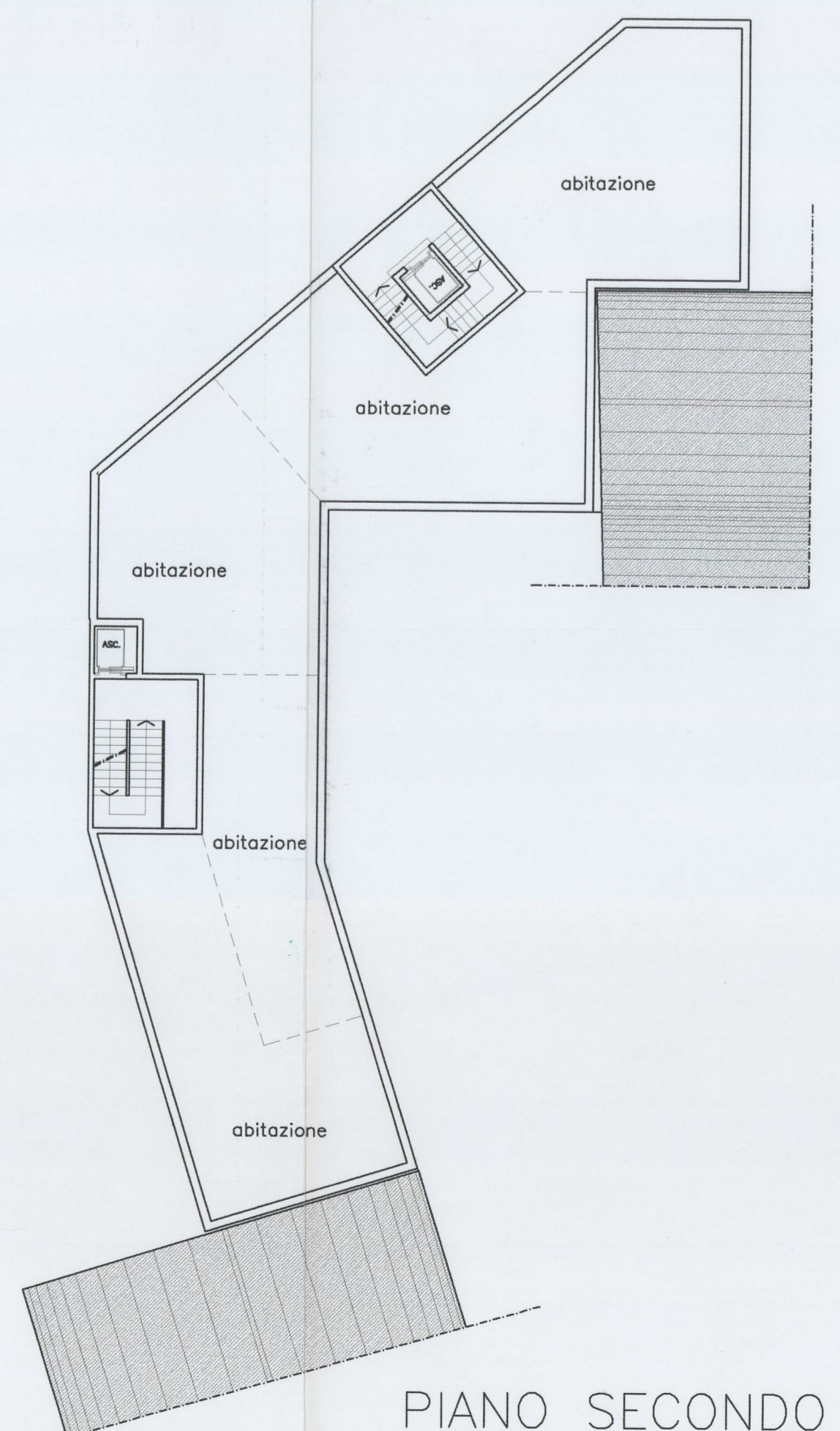

PIANO SECONDO

SCHEMI TIPOLOGICI INDICATIVI