

Apogeo

STUDIO TECNICO ASSOCIATO

INTEGRATA il 30 GIU 2005

scaduto cd

Comune di Certaldo

Allegato *12/19* alla deliberazione

Oggetto: Piano di Recupero Urbanistico
di edifici ed aree artigianali

Località: Via Romana - Zona 4B27

I Richiedenti: *Paolo Pettini Lucia Pettini*
Paolo Pettini e Lucia Pettini

Il Progettista: Dott. Arch. Barbara Bertini

Il Collaboratore: Geom. Fabio Leti



Tavola n° 9

Tav. integrativa richiesta con prot.
n° 7275 del 6/4/2005

Planimetria Stato Sovrapposto
Scala 1:200

Dott. Arch. Barbara Bertini - Geom. Fabio Sodini - Fabio Leti - Roberto Giovi - Ruggiero Trentanovi - C.F. e P.IVA 0419085 048 9
Viale Giacomo Matteotti, 60 - 50052 CERTALDO (FI) - Tel. 0571/652208 Fax 0571/637714 - E.mail apogeo@libero.it
Piazza Ugo Capocchini, 20 - 50021 BARBERINO V.E. (FI) - Tel/Fax 055/8075210 - E.mail studio@apogeo@libero.it

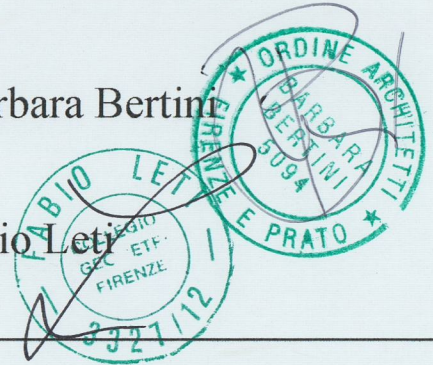
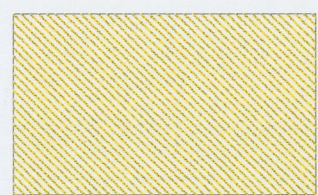

Fabbricati artigianali esistenti da demolire



Edificio residenziale in progetto



PLANIMETRIA SCALA 1:200