

**Comune di Certaldo**

Allegato 9/19 alla deliberazione  
95/CC del 06/07/06

Oggetto: Piano di Recupero Urbanistico  
di edifici ed aree artigianali

Località: Via Romana - Zona 4B27

I Richiedenti: *Paolo Pétini e Lucia Petini*  
Paolo Pétini e Lucia Petini

Il Progettista: Dott. Arch. Barbara Bertini

Il Collaboratore: Geom. Fabio Letti



**Tavola n° 4**

Pianta - Sezioni - Prospetti Stato Attuale  
Scala 1:200

Dott. Arch. Barbara Bertini - Geom. Fabio Letti - Roberto Giovi - Ruggero Trentanovi - C.F. e P.IVA 0419085 048 9  
Viale Giacomo Matteotti, 60 - 50052 CERTALDO (FI) - Tel. 0571/652208 Fax 0571/637714 - E.mail apogeostudio@libero.it  
Piazza Ugo Capocchini, 20 - 50021 BARBERINO V.E. (FI) - Tel./Fax 055/8075210 - E.mail studioapogeo@libero.it

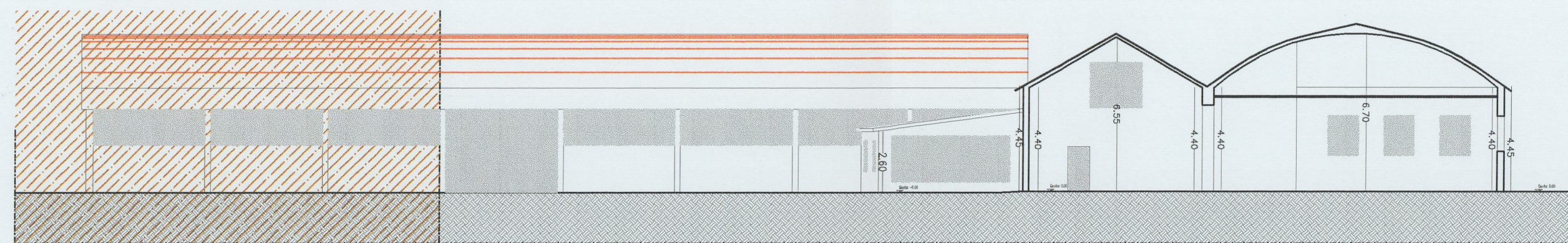

SEZIONE C-D SCALA 1:200

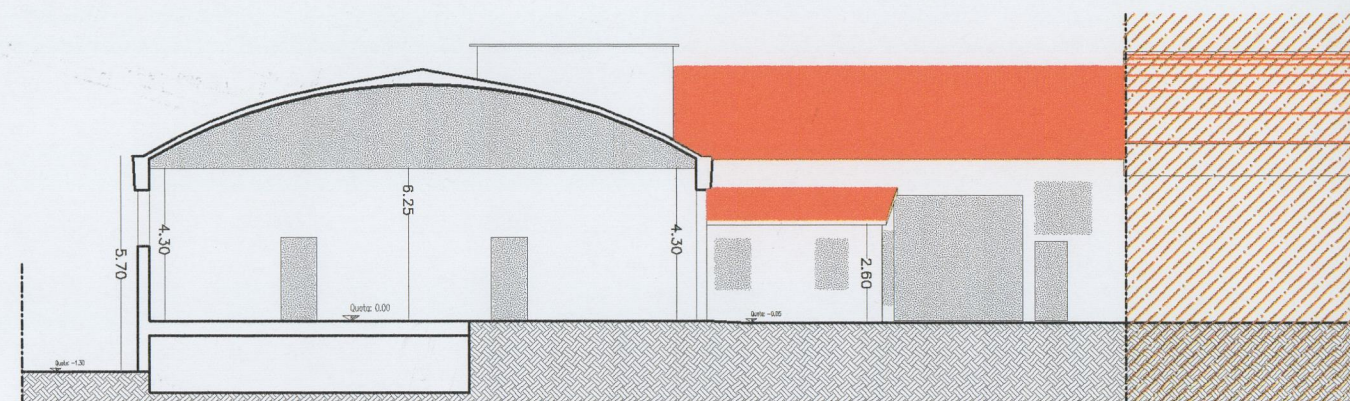

SEZIONE A-B SCALA 1:200

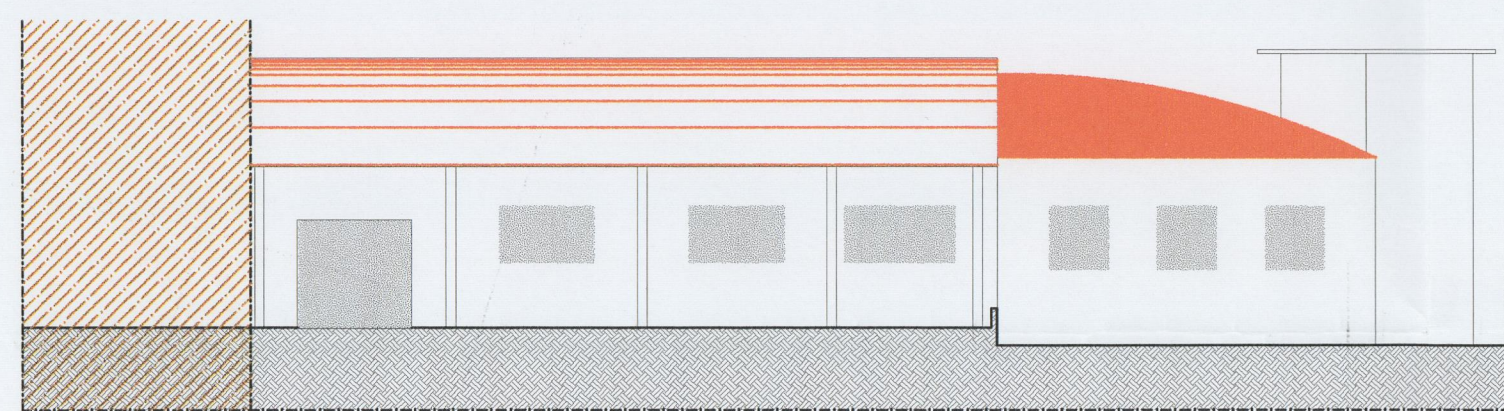

PROSPETTO NORD SCALA 1:200

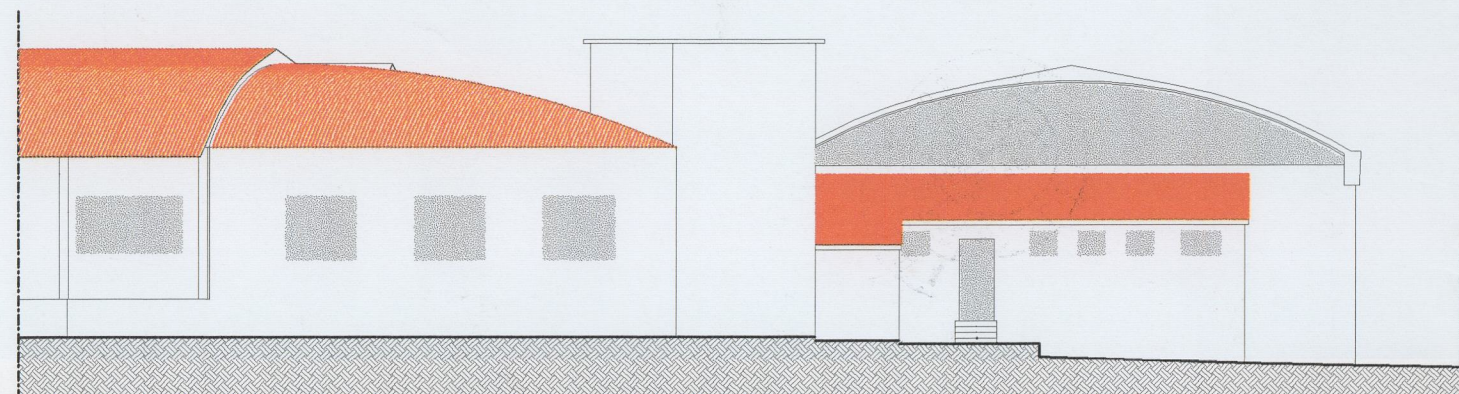

PROSPETTO NORD-OVEST SCALA 1:200

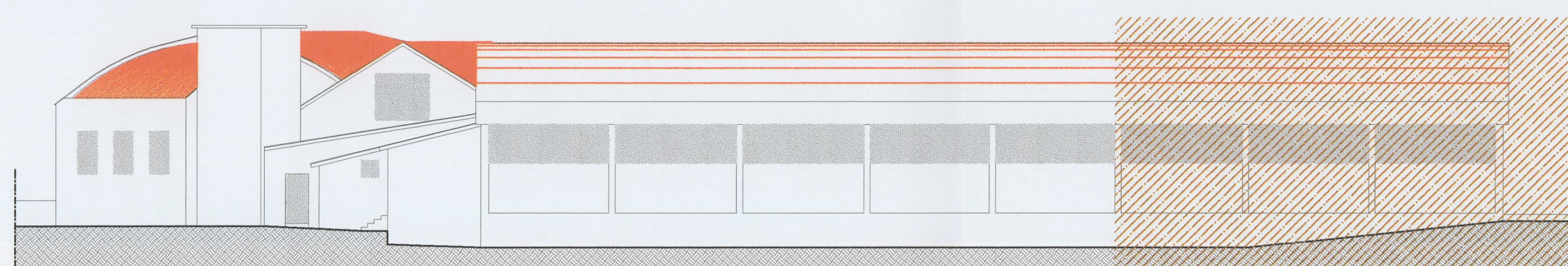

PROSPETTO SUD-OVEST SCALA 1:200

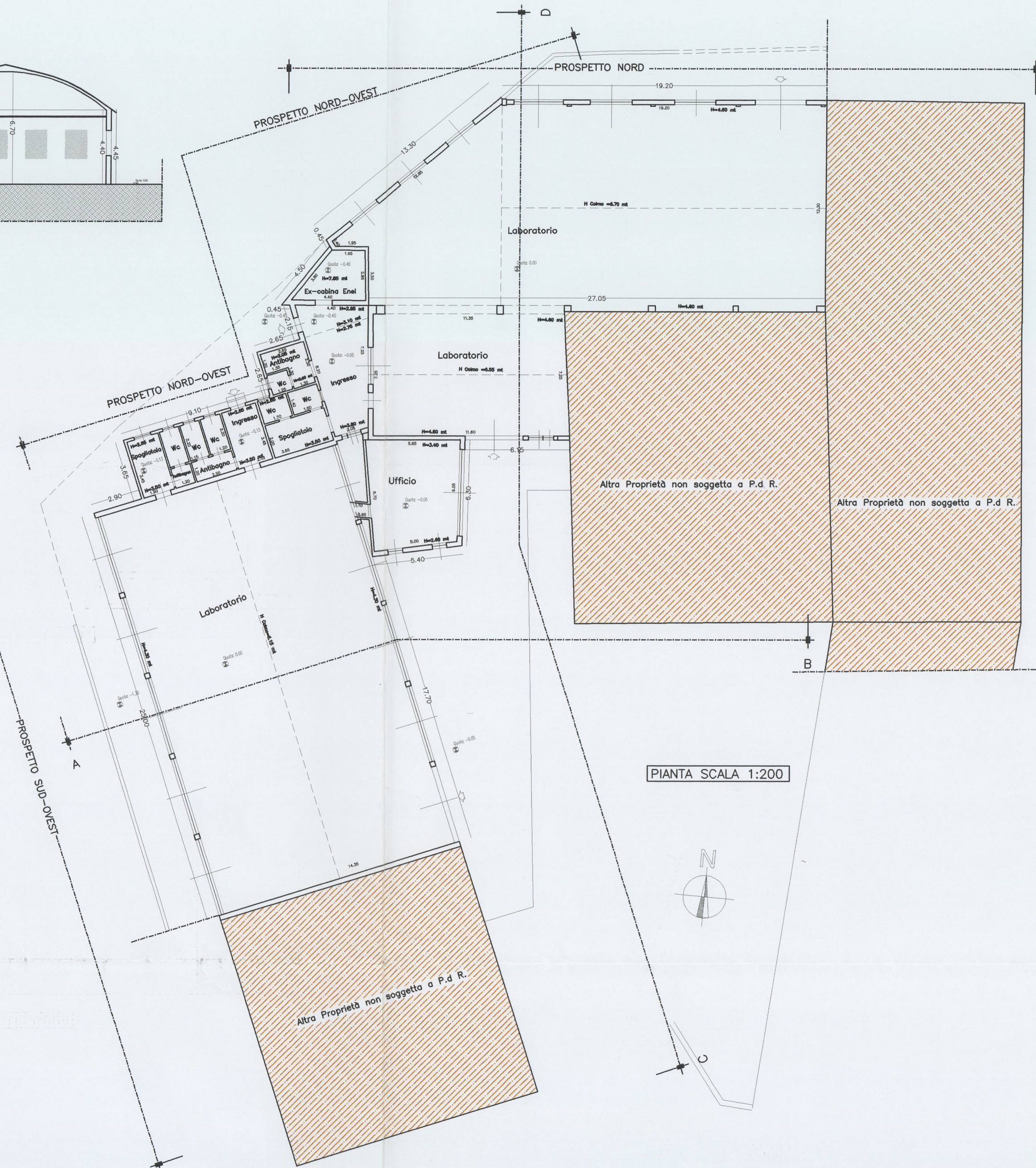

PIANTA SCALA 1:200