

Studio Tecnico Associato
 P.I. Roberto Bandinelli
 Geom. Alberto Morandi
 P.I. Ilio Baragatti
 Geom. Massimo Calosi
 Geom. Lorenzo Poggesi
 Dott. Ing. Patrizio Lisi



tipo di opera	PIANO DI RECUPERO - AREA 4B213
località	Comune di CERTALDO Loc. Fiano - via Firenze n° 115
committente	Soc. IMMOBILIARE CIPRESSAIA srl
oggetto del disegno	STATO DI PROGETTO - PROPOSTA PLANIMETRIA E SEZIONE DEL TERRENO





IL COMMITTENTE Immobiliare CIPRESSAIA srl Via Toscana n. 115 50052 CERTALDO (FI) P.I. e C.F. 0537387 048 3	IL TECNICO DOTT. ING. PATRIZIO LISI N° 4709	DATA GENNAIO 2011	TAV. n. 5b
L:\Clienti\Conocchi - Imm. Cipressaia\Loc. Fiano\Progetto\Piano di recupero\2011\Progetto\5b.dwg		data di stampa 08/02/2011	

50052 CERTALDO / FI via Trento, 2 - TEL 0571/664877 Fax 0571/665038
 50021 BARBERINO VAL D'ELSA / FI via Francesco da Barberino, 8 TEL e FAX 055/8075300
 P. IVA 0438660484 e-mail info@studiotbcp.com

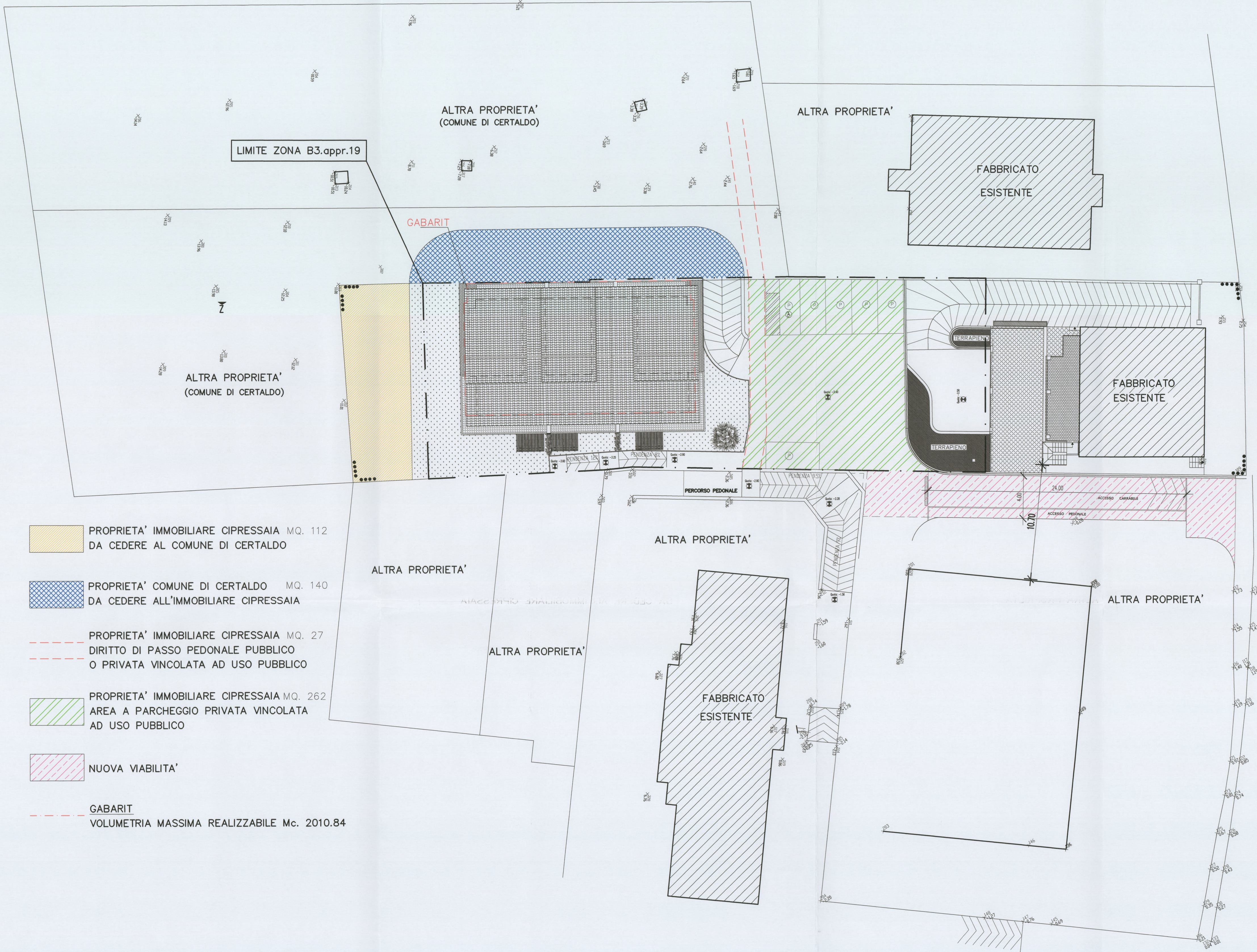
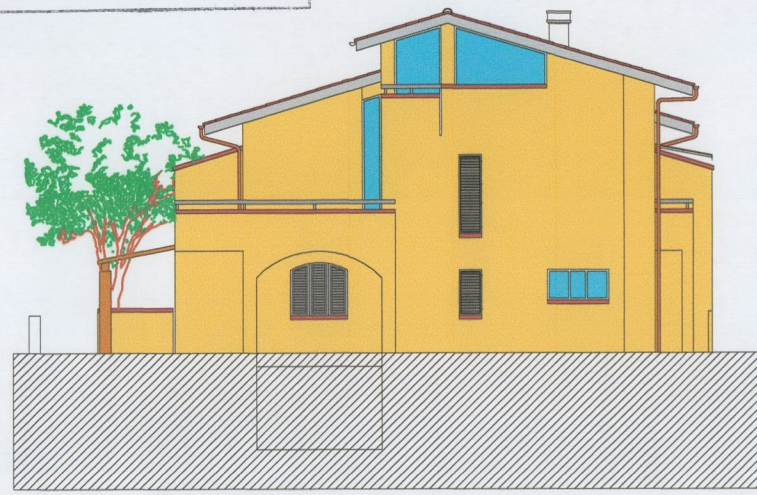
COMUNE DI CERTALDO
 elaborato
INTEGRATO
 in data **10 FEB 2011**

Allegato 14/20 alla deliberazione
 n. 37/CC del 05/09/2012

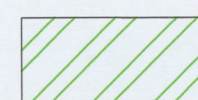

-  PROPRIETA' IMMOBILIARE CIPRESSAIA MQ. 112
DA CEDERE AL COMUNE DI CERTALDO
-  PROPRIETA' COMUNE DI CERTALDO MQ. 140
DA CEDERE ALL'IMMOBILIARE CIPRESSAIA
-  PROPRIETA' IMMOBILIARE CIPRESSAIA MQ. 27
DIRITTO DI PASSO PEDONALE PUBBLICO
O PRIVATA VINCOLATA AD USO PUBBLICO
-  PROPRIETA' IMMOBILIARE CIPRESSAIA MQ. 262
AREA A PARCHEGGIO PRIVATA VINCOLATA
AD USO PUBBLICO
-  NUOVA VIABILITA'
-  GABARIT
VOLUMETRIA MASSIMA REALIZZABILE Mc. 2010.84