

P.I. Roberto Bandinelli  
Geom. Alberto Morandi  
P.I. Ilio Baragatti  
Geom. Massimo Calosi  
Geom. Lorenzo Poggesi  
Dott. Ing. Patrizio Lisi

# Studio Tecnico Associato



tipo di opera	PIANO DI RECUPERO - AREA 4B213 COMUNE DI CERTALDO (Provincia di Firenze) ELABORATO INTEGRATO IN DATA 01 LUG. 2010
località	Comune di CERTALDO Loc. Fiano - via Firenze n° 115
committente	Soc. IMMOBILIARE CIPRESSAIA srl
oggetto del disegno	INQUADRAMENTO GENERALE DEI LUOGHI PLANIMETRIA CATASTALE, ESTRATTO DI P.R.G.

IL COMMITTENTE <b>Immobiliare CIPRESSAIA srl</b> Via Toscana n° 7/6 50052 CERTALDO (FI) P.I. e C.F. 05373870483	IL TECNICO  	DATA GIUGNO 2010	TAV. n. <b>1</b>
		SCALA 1:2000	
L:\Clienti\Canocchi - Imm. Cipressaia\Loc. Fiano\Progetto\Piano di Recupero Giugno 2010 (modifiche al 2008-2009)\Progetto.dwg		FOGLIO 14	PARTICELLA 192-162
		data di stampa 09/06/2010	

50052 CERTALDO / FI via Trento, 2 - TEL 0571/664877 Fax 0571/665038  
50021 BARBERINO VAL D'ELSA / FI via Francesco da Barberino, 8 TEL e FAX 055/8075300  
P. IVA 04386680484 e-mail info@studiobmcp.com

in sostituzione come da parere favorevole della Commissione Urbanistica (n. 02 del 18.03.2009)



Allegato 7/20 alla deliberazione  
n. 37/CC del 05/09/2012

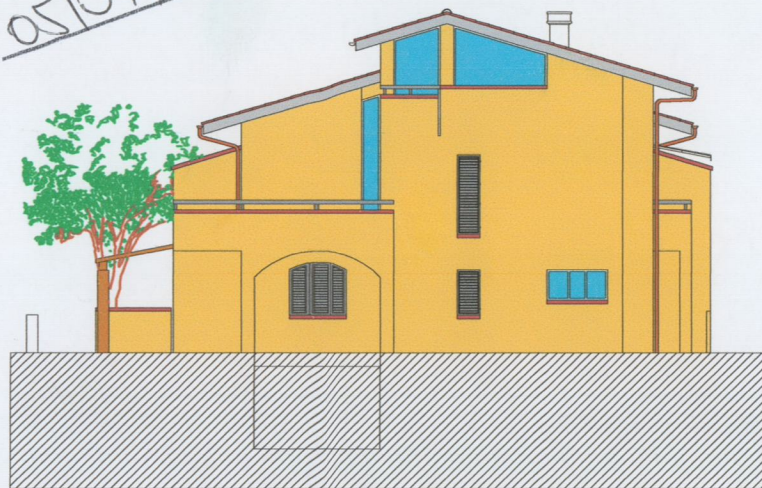

## ESTRATTO DI MAPPA CATASTALE

in oggetto



## ESTRATTO DI P.R.G.

in oggetto

