



Studio Tecnico Associato
 P.I. Roberto Bandinelli
 Geom. Alberto Morandi
 P.I. Ilio Baragatti
 Geom. Massimo Calosi
 Geom. Lorenzo Foggesi
 Dott. Ing. Patrizio Lisi



tipo di opera	PIANO DI RECUPERO - AREA 48213 <small>COMUNE DI CERTALDO (Provincia di Firenze) ELABORATO INTEGRATO IN DATA 01 LUG. 2010</small>
località	Comune di CERTALDO Loc. Fiano - via Firenze n° 115
committente	Soc. IMMOBILIARE CIPRESSAIA srl
oggetto del disegno	STATO ATTUALE PLANIMETRIA E SEZIONE DEL TERRENO

IL COMMITTENTE	IL TECNICO	DATA	TAV.
Immobilare CIPRESSAIA srl Via Toscana n° 115 50052 CERTALDO (FI) P.I. e C.F. 0537387048		GIUGNO 2010 SCALA 1:200 FOGLIO 14 PARTICELLA 192-162	2

L:\Clienti\Carocchi - Imm. Cipressaia\Loc. Fiano\Progetto\Piano di Recupero Cipro... di 2008-2009\Progetto.dwg data di stampa 09/06/2010

50052 CERTALDO / FI via Trento, 2 - TEL 0571/664877 Fax 0571/665038
 50021 BARBERINO VAL D'ELSA / FI via Francesco da Barberino, 8 TEL e FAX 055/8075300
 P. IVA 0438680484 e-mail info@studiotbmbcp.com

in sostituzione come da parere favorevole della Commissione Urbanistica (n. 02 del 18.03.2009)

Allegato 8/20
 n. 37/ cc del 05/01/2012

ORDINE DEGLI INGEGNERI DELLA PROV. DI FIRENZE
 DOTT. ING. PATRIZIO LISI
 n. 470

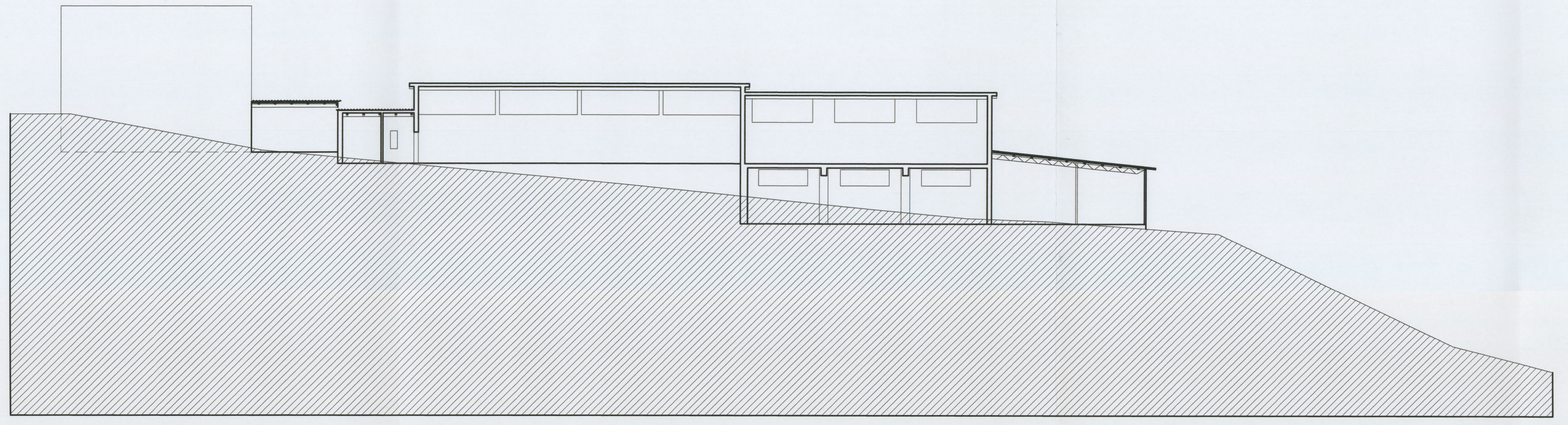
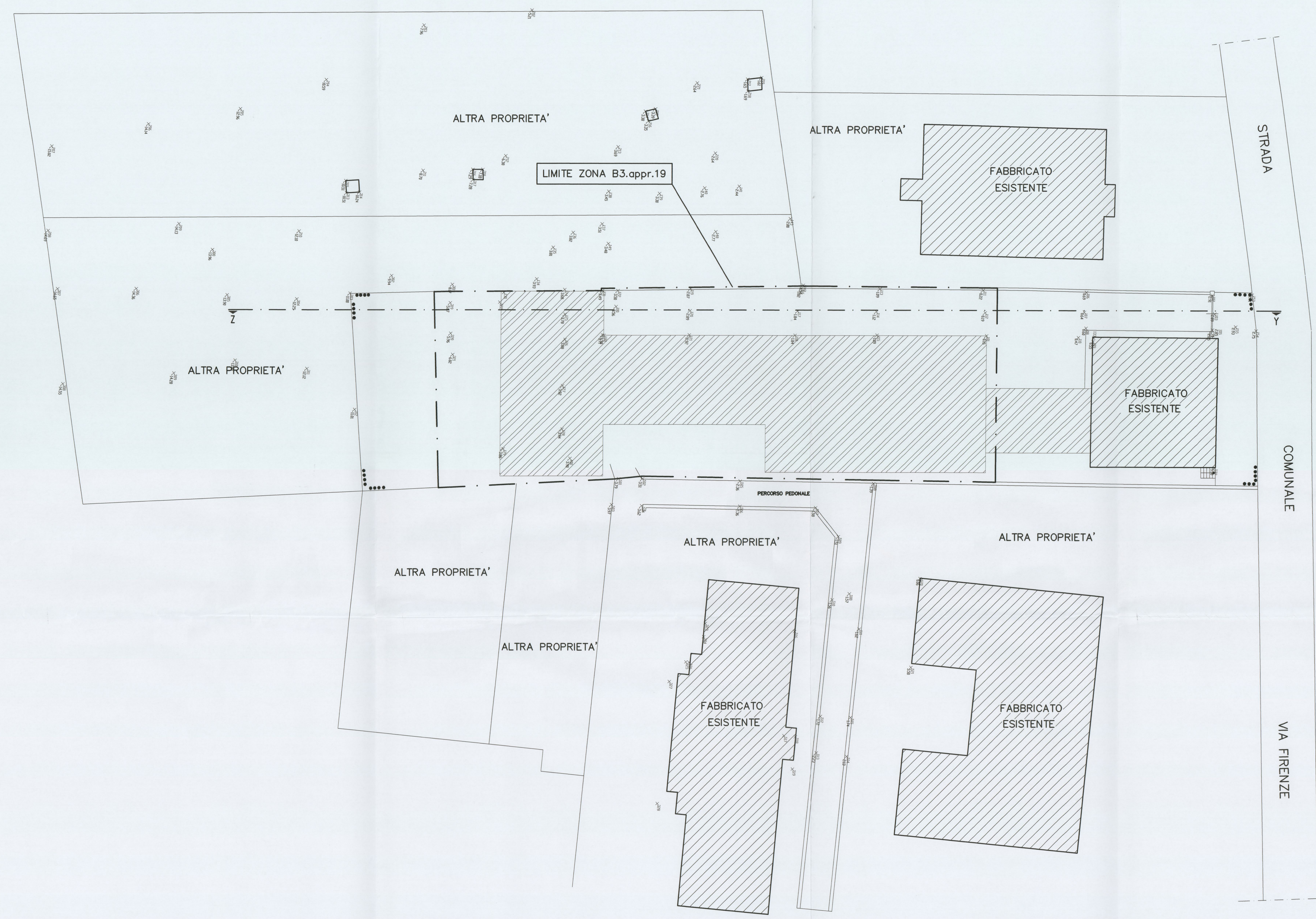
SEZIONE Y-Z