

**CHIARIMENTI IN MERITO ALLA DESTINAZIONE D'USO E VERIFICA IGIENICO
SANITARIA DEL LOCALE INTERESSATO DALLA CHIUSURA DELLA FINESTRA.**

Il sottoscritto Ing. Massimo Iannelli, iscritto all'ordine degli Ingegneri di Prato al n. 226 con studio in Prato Via G. Pisano n.5, in qualità di tecnico incaricato dai richiedenti, dichiara quanto segue:

la finestra oggetto di chiusura è pertinente ad un disimpegno di un vano scala, tra l'altro dotato di ulteriore apertura attestante l'esterno, quindi di un locale per il quale non è richiesta nessuna verifica del rapporto areo-illuminante, il tutto meglio evidenziato negli elaborati grafici allegati alla presente.

Il tecnico

Ing. Massimo Iannelli



Allegato 6/7 alla deliberazione
n. 32, cc del 27/03/08



PLANIMETRIA GENERALE

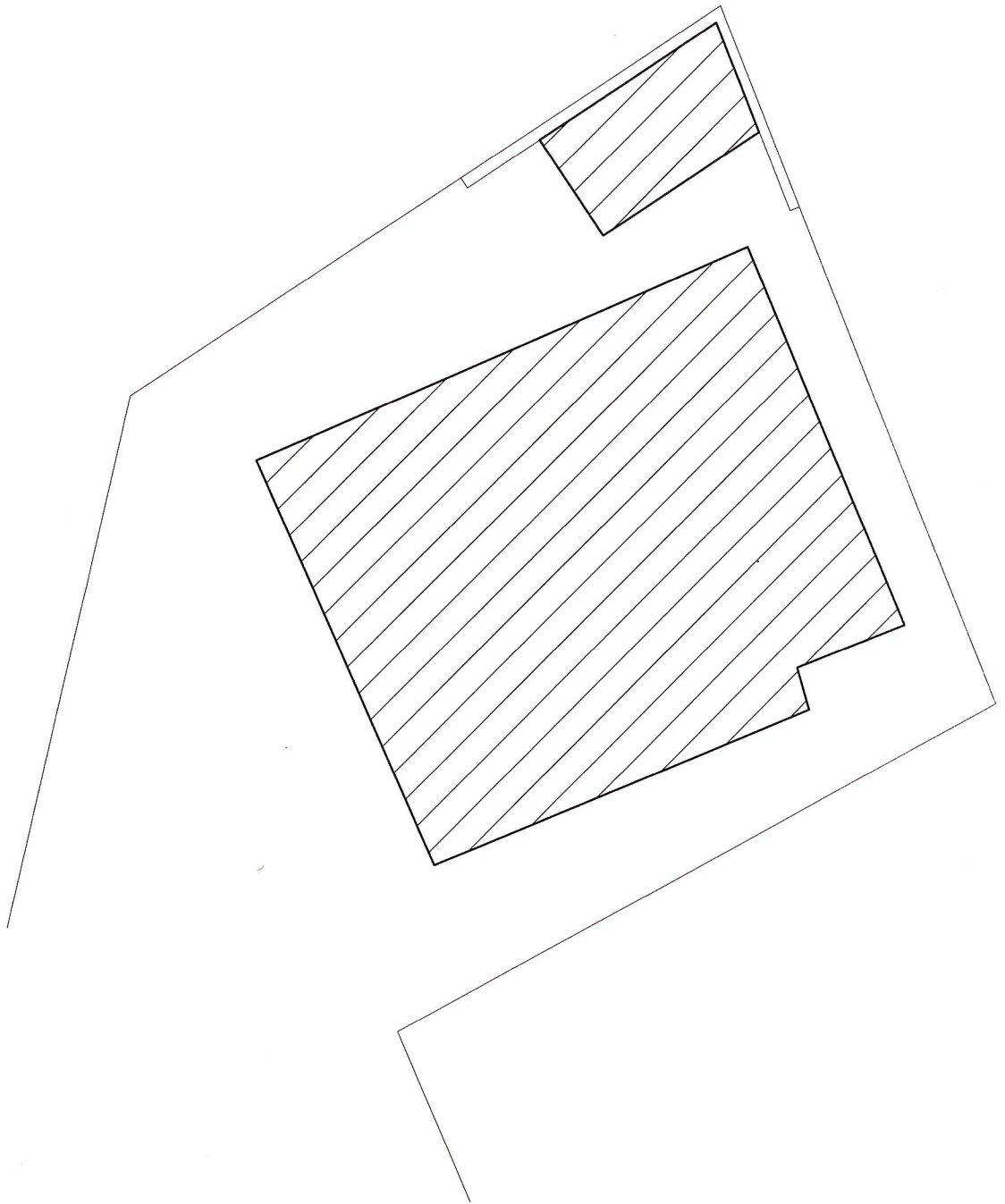

in plastica
nino e vetro
egno e vetro

Infissi este
Infissi inte

Avvolgibile
Infissi este
Infissi inter

PROSPETTO LATERALE

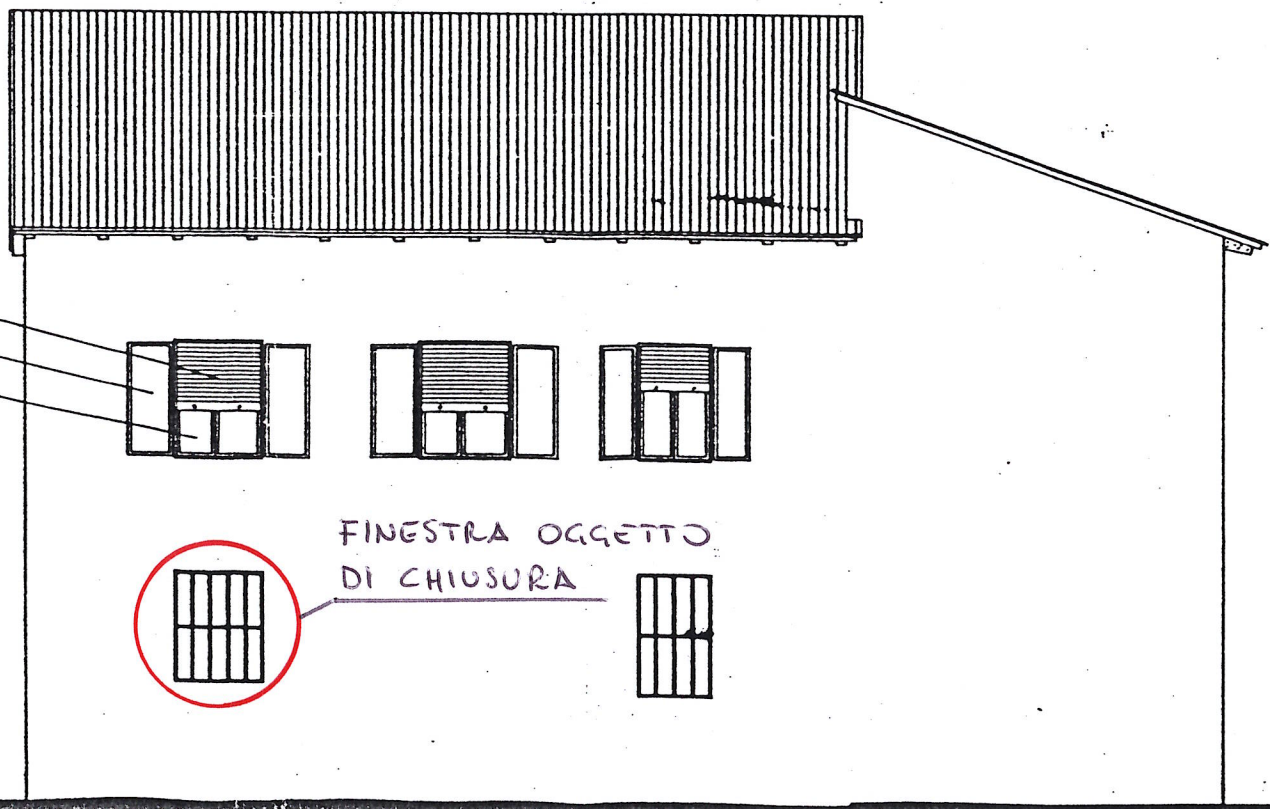

PROSPETTO LATERALE

Dichiarazione protocollo n. 314777 del 09/10/2002

Planimetria di u.i.u. in Comune di Certaldo

Via Firenze

civ. 76-78

**Agenzia del Territorio
CATASTO FABBRICATI
Ufficio Provinciale di
Firenze**

Identificativi Catastali:

Sezione:

Foglio: 14

Particella: 165

Subalterno: 1

Compilata da:
Maccari Massimo

Iscritto all'albo:
Geometri

Prov. Firenze

N. 3364

Scheda n. 1

Scala 1:200

FINESTRA OGGETTO
DI CHIUSURA

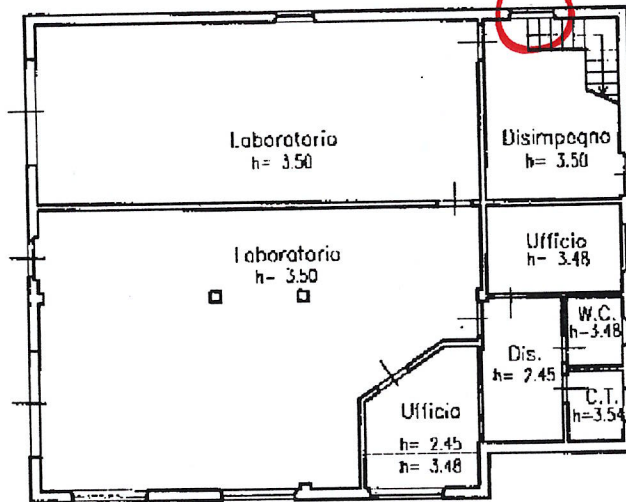

PIANO TERRA



Catasto dei Fabbricati - Situazione al 03/05/2007 - Comune di CERTALDO(C540) - < Foglio: 14 Particella: 165 - Subalterno 1 >
VIA FIRENZE n. 76 n. 78 piano: 1;

Ultima Planimetria in atti

Data: 03/05/2007 - Vis. n. FI0165840 - Richiesta n. 61497 - Richiedente NESI LUCA

Tot.schede: 1 - Formato di acq.: A4(210x297) - Fatt. di scala: 1:1