



COMUNE DI CERTALDO

PROVINCIA DI FIRENZE

ELENCO

INTEGRATIVO

DEGLI IMMOBILI COMPLESSI EDILIZI E ZONE EDIFICATE
DI CUI ALL'ARTICOLO 7 DELLA L.R. 59/80

area 6	scheda 5	toponimo Porta Alberti
rif. catastale: foglio 53 particella	via / piazza della Rena	n° civico

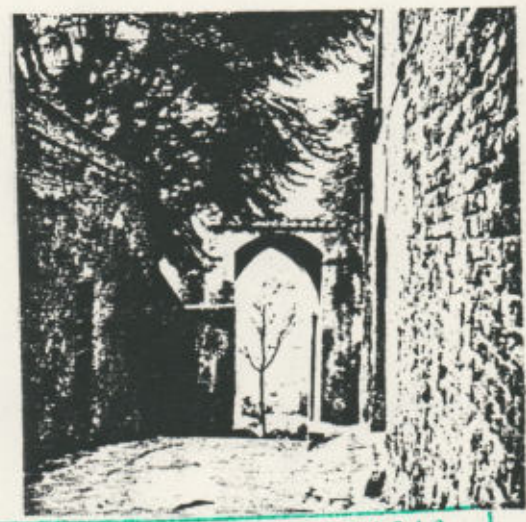
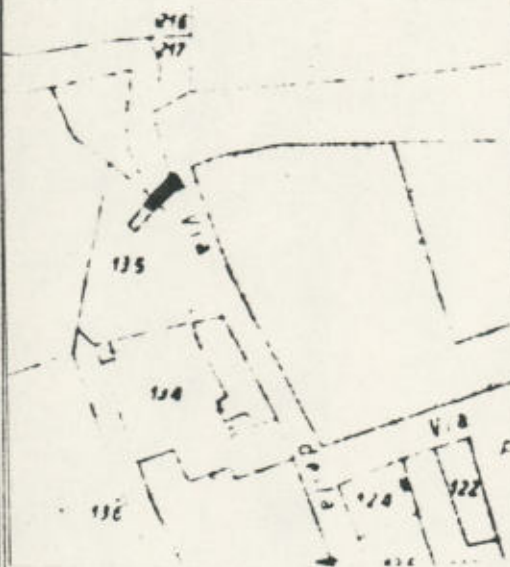

COMUNE DI CERTALDO
IL SINDACO
[Signature]

REGIONE TOSCANA
APPROVATA COME DA DELIBERAZIONE
DELLA GIUNTA REGIONALE
N. 13631 DEL 10 DIC. 1984
IL PRESIDENTE
F.to BENEFORTI
PER COPIA CONFORME

immobili notificati ai sensi della legge 1-6-39 n°1089	FUNZIONARI (A) / 2	<input checked="" type="checkbox"/>
immobili di speciale interesse parificati ai precedenti	(B)	<input type="checkbox"/>
immobili diversi	(C)	<input type="checkbox"/>

interventi ammissibili: Manutenzione ordinaria, straordinaria, restauro e risanamento conservativo

annotazioni: Porta Alberti attigua al Palazzo de' Peverelli



COMUNE DI CERTALDO

PROVINCIA DI FIRENZE

ELENCO DEGLI IMMOBILI COMPLESSI EDILIZI E ZONE EDIFICATE
INTEGRATIVO DI CUI ALL'ARTICOLO 7 DELLA L.R. 59/80

area	12	scheda	6	toponimo	Porta del Sole
rif. catastale: foglio	53	via / piazza	del Castello	n° civico	
	particella				

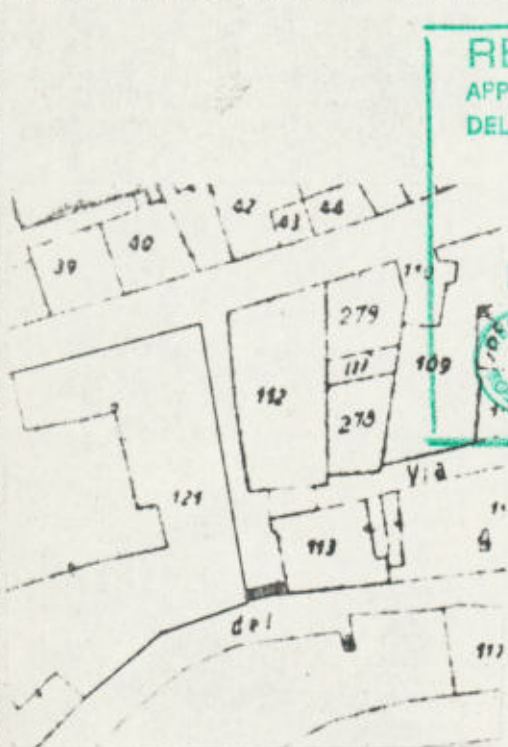

REGIONE TOSCANA
 APPROVATA COME DA DELIBERAZIONE
 DELLA GIUNTA REGIONALE
 N. 13637 DEL 10 DIC. 1984
 IL PRESIDENTE
 P. BENEFORTI
 PER COPIA CONFORME
 IL FUNZIONARIO

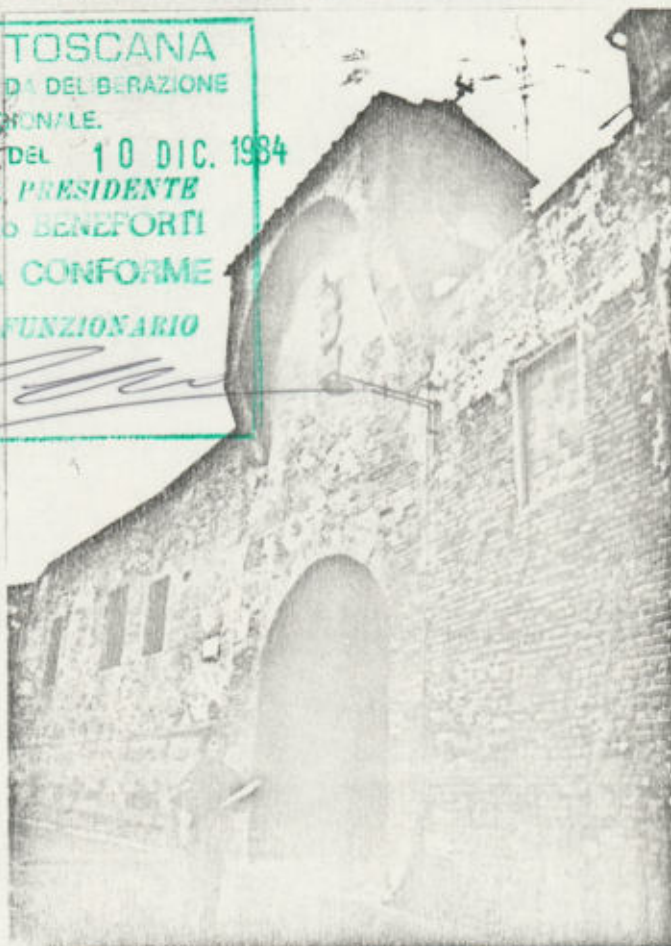

IL SINDACO
[Signature]

immobili notificati ai sensi della legge 1-6-39 n°1089	(A)/2	<input checked="" type="checkbox"/>
immobili di speciale interesse parificati ai precedenti	(B)	<input type="checkbox"/>
immobili diversi	(C)	<input type="checkbox"/>

interventi ammissibili: Manutenzione ordinaria, straordinaria, restauro e risanamento conservativo

annotazioni: Porta del Sole attigua a Palazzo Giannozzi



COMUNE DI CERTALDO

PROVINCIA DI FIRENZE

toponimo	Porta del Sole	via	della Fortezza	area	12
rifer. catas.	foglio part. 53	n° civico		scheda n°	6

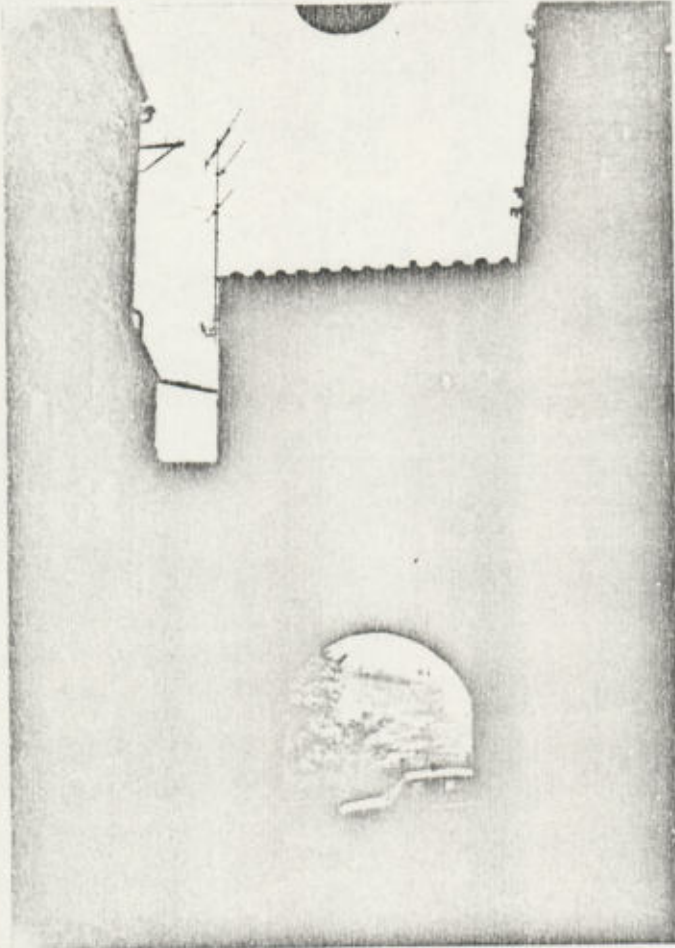



COMUNE DI CERTALDO

PROVINCIA DI FIRENZE

ELENCO DEGLI IMMOBILI COMPLESSI EDILIZI E ZONE EDIFICATE
INTEGRATIVO DI CUI ALL'ARTICOLO 7 DELLA L.R. 59/80

area	14	scheda	5	toponimo	Porta del Rivelino
ref. catastale: foglio	53	via / piazza	della Fortezza	n° civico	
	particella				

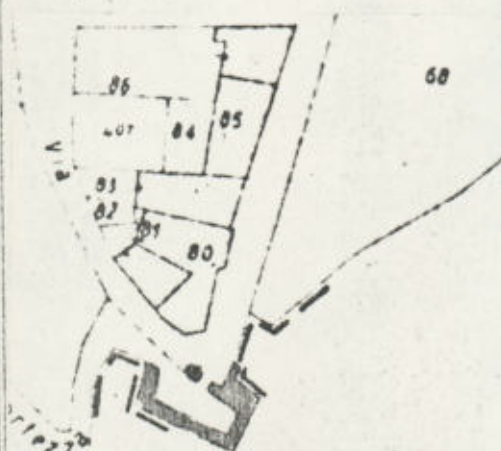

REGIONE TOSCANA
 APPROVATA COME DA DELIBERAZIONE
 DELLA GIUNTA REGIONALE.
 N. 13637 DEL 10 DIC. 1984
 IL PRESIDENTE
 F. LO BENEFORTI
 PER COPIA CONFORME
 IL FUNZIONARIO

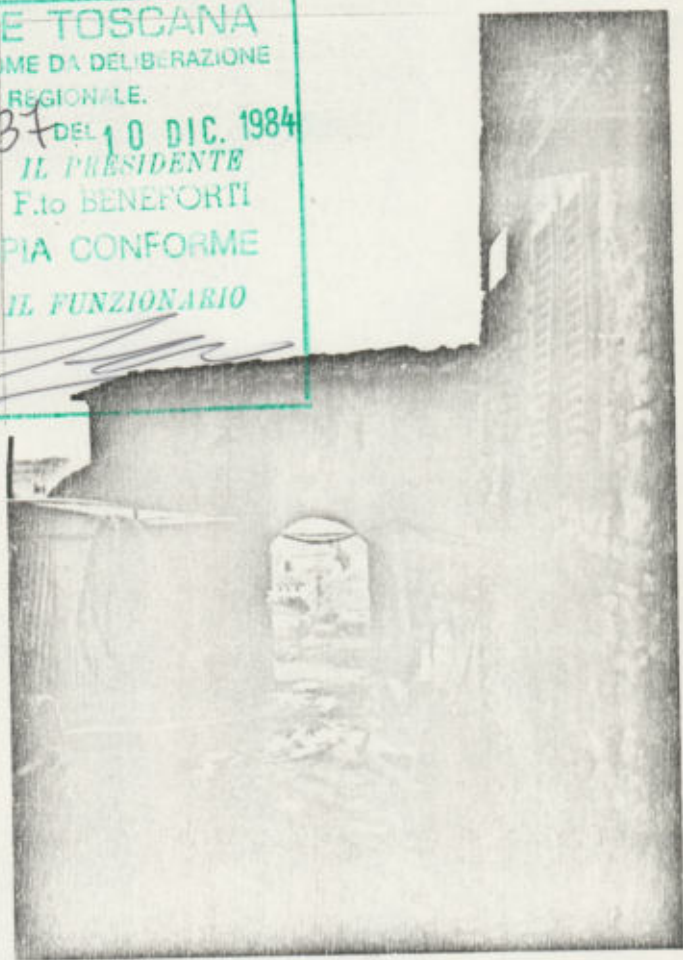

SINDACO
[Signature]

immobili notificati ai sensi della legge 1-6-39 n°1089	(A) /2	<input checked="" type="checkbox"/>
immobili di speciale interesse parificati ai precedenti	(B)	<input type="checkbox"/>
immobili diversi	(C)	<input type="checkbox"/>

interventi ammissibili: Manutenzione ordinaria, straordinaria, restauro e risanamento conservativo

annotazioni :



COMUNE DI CERTALDO

PROVINCIA DI FIRENZE

ELENCO

DEGLI IMMOBILI COMPLESSI EDILIZI E ZONE EDIFICATE
DI CUI ALL'ARTICOLO 7 DELLA L.R. 59/80

*modificato secondo le prescrizioni di cui alla
delib. GR n° 664 del 23-1-84*

area 13	scheda 1	toponimo
rif. catastale: foglio 53 particella 87	via/piazza Rivellino	n° civico 18

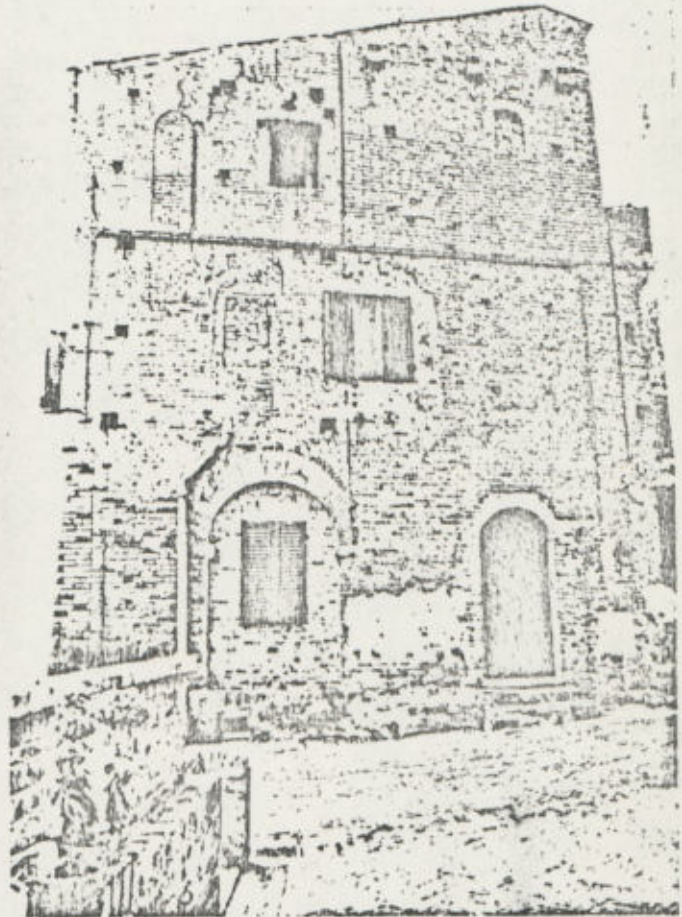
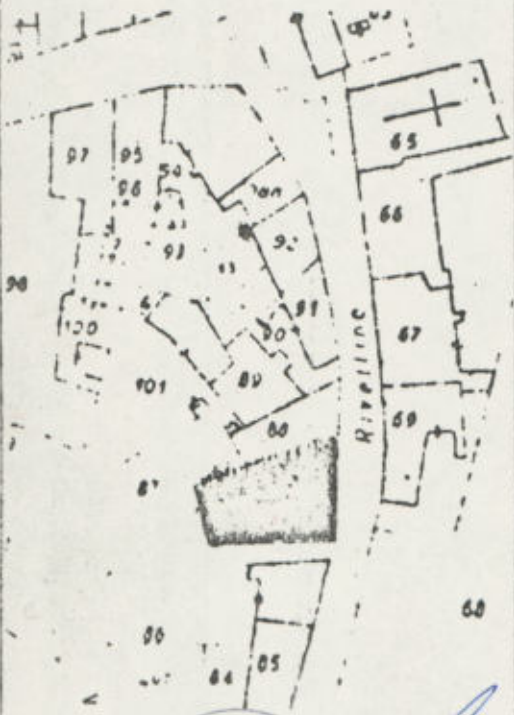

IL SINDACO

immobili notificati ai sensi della legge 1-6-39 n°1089	(A)	<input type="checkbox"/>
immobili di speciale interesse parificati ai precedenti	(B)	<input checked="" type="checkbox"/>
immobili diversi	(C)	<input type="checkbox"/>
interventi ammissibili:	Manutenzione ordinaria, straordinaria restauro e risanamento conservativo	

annotazioni :



elenco redatto dal dott. arch. Massimo Pierattelli via Massaia *18/8* tel. 470963