

REGIONE TOSCANA
APPROVATA COME DA DELIBERAZIONE
DELLA GIUNTA REGIONALE
DEL 17 OTT 1994 N. 1335
B24/31-9
F. 103
PER IL RIFACIMENTO
IL SINDACO

COMUNE DI CERTALDO
Provincia di Firenze

PIANO REGOLATORE GENERALE

Arch. tti:
S. Chieffi, M. Gennari, P. Sica
studio Arco Progetti

VARIANTE anno 1991

progetto: U.T.C. (arch. A. Bolchini)

STATO DI PROGETTO

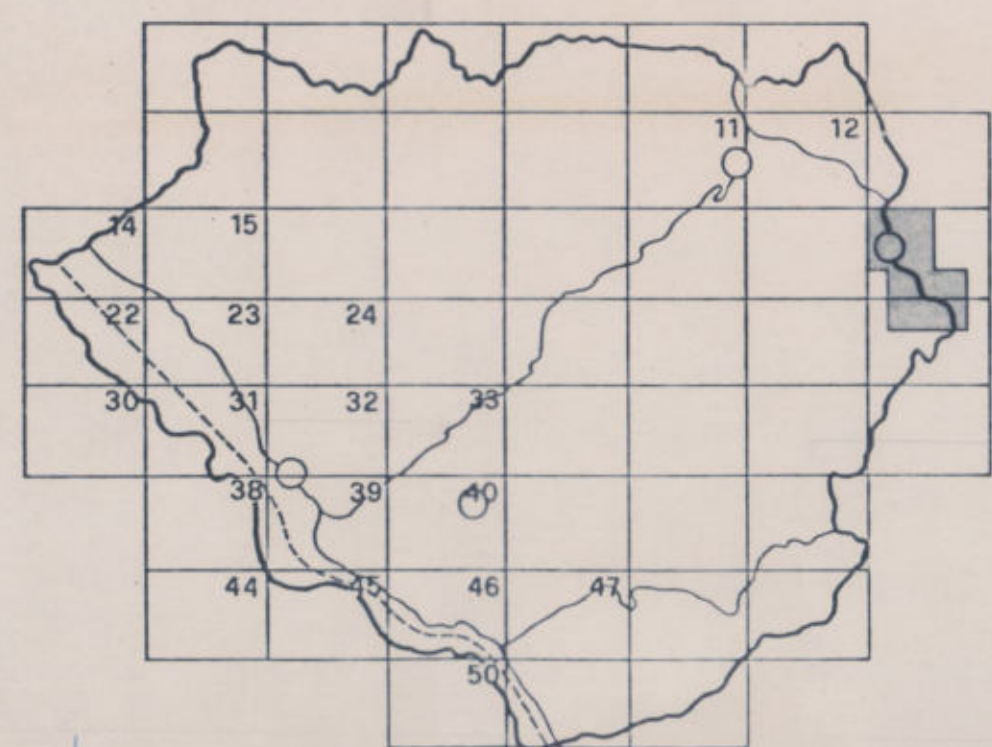

IL DIRIGENTE FUZ. URBANISTICA
Dr. Arch. Alessandro Bolchini

IL SINDACO
M. ...

TAV. n. 2 DESTINAZIONI D'USO E ORIENTAMENTI PER IL RIassetto DEI CENTRI URBANI scala 1:2.000

